

**LOCAU<sup>®</sup>**



**COUTELLERIE - THIERS**  
Edition 2025

**F**ondée il y a 40 ans, la société LOCAU est en France synonyme de ciseaux et de sécateurs ; elle s'appuie à la fois sur la tradition ancestrale du savoir-faire et sur l'utilisation des nouvelles technologies. Elle distribue auprès de revendeurs ses 120 modèles de ciseaux sur tous les secteurs : Couture, Cuisine, Jardinage, Hygiène Beauté...

Basée dans le bassin coutelier Thiernois, la société n'a pu résister également à l'attrait des couteaux, et en même temps qu'elle déclinait les ciseaux labellisés « LE THIERS® », elle a créé sa propre ligne de couteaux, qui va du poche aux couteaux de table en passant par les couteaux de chasse et de cuisine.

**F**ounded 40 years ago, the company LOCAU is synonymous in France with scissors and shears ; it relies on the ancestral tradition of expertise and use of new technologies. It distributes to retailers 120 models of scissors all sectors: Sewing, Cooking, Gardening, Health Beauty...

Based in the cutlery basin of Thiers, the company also could not resist to manufacture knives, and while it declined scissors labeled "The Thiers®", it created its own line of knives, which going to the pocket knives through hunting knives and kitchen knives.



# Sommaire

## Les couteaux de poche

### Le Thiers®

10 cm / Plein manche .....	12
12 cm / Plein manche .....	14
12 cm / Plein manche / Tire-bouchon .....	16
12 cm / Plein manche / Sans bélière .....	18
12 cm / Plein manche / Sans bélière / Tire-bouchon .....	20
12 cm / Plein manche / Sans bélière / Résine .....	22
12 cm / Plein manche / Sans bélière / Inclusion .....	23
12 cm / Plein manche / Sans bélière / Précieux .....	25
12 cm / Plein manche / Sans bélière / Damas indus. ....	26
12 cm / Plein manche / Sans bélière / Damas arti. ....	27
12 cm / ELEGANT / Mitre avant .....	28
12 cm / ELEGANT / Mitre avant / Tire-bouchon .....	30
12 cm / MILORD / Mitre arrière .....	32
12 cm / MILORD / Mitre arrière / Tire-bouchon .....	34
12 cm / SMART / 2 mitres .....	36
12 cm / SMART / 2 mitres / Tire-bouchon .....	38
14 cm / SOLOGNE / Chasse / Plein manche .....	40

### Le Laguiole®

11 cm / Plein manche / Mouche soudée .....	44
11 cm / 2 mitres / Mouche soudée .....	46
12 cm / Plein manche / Mouche soudée ou forgée .....	48
12 cm / 2 mitres / Mouche forgée ou soudée .....	50
12 cm / 2 mitres / Mouche forgée ou soudée / Tire-bouchon ..	52
12 cm / EXCEPTION / Mouche forgée .....	54
12 cm / EXCEPTION / Mouche forgée / Damas arti. ....	55

### Les Régionaux®

L'ALPIN / 10 cm / Mitre avant .....	66
L'AGENAIS / 12 cm / Plein manche .....	68
L'AURILLAC / 11 cm / Plein manche .....	70
L'AURILLAC / 11 cm / 1 mitre .....	72
LE BASQUE / 12 cm / Mitre avant .....	74
LE CATALAN / 11 cm / Plein manche .....	76

LE LONDON BREIZH / 10 cm / Mitre avant .....	78
LE MASSU / 10 cm / Mitre avant .....	80
LE MINEUR / 10 cm / Plein manche .....	82
LE POISSON CULOT / 11 cm / 1 mitre .....	84
LE PRADEL / 10 cm / 1 mitre .....	86
LE PRADEL / 10 cm / Plein manche / Tire-bouchon .....	87
LE ROUENNAIS / 11 cm / Plein manche .....	88
LA SERPETTE / 11 cm / Plein manche .....	90
LE SEURRE / 10 cm / Plein manche .....	92
LE TONNEAU / 10 cm / 2 mitres .....	94
LE VENDETTA / 13 cm / 1 mitre .....	96
L'YSSINGEAUX / 10,5 cm / 1 mitre avant .....	98

### Les Régionaux® (par LOCAU)

LE FILOCHARD / 10 cm / Plein manche .....	100
LE FILOCHARD / 10 cm / Plein manche / Tire-bouchon ..	102
LE LISCIO / 11 cm / Plein manche .....	104
LE P'TIT MOUSSE / 8 cm / Plein manche .....	105
LE MOUSTIER / 11 cm / Plein manche .....	106
LE FRANC / 11 cm / Plein manche .....	108
LES SERPETTES ET GREFFOIRS .....	110

### Dague et Poignards

Dague de chasse / DIANE / 39 cm / Plein manche .....	112
Poignard / RAPTOR / 24 cm / Plein manche .....	113
Poignard / MOUSTIER / 24 cm / Plein manche / Talon Rond ..	114

### Etuis / Coffrets / Présentoir

Etuis en cuir .....	115
Coffrets bois et carton .....	116
Présentoir 6 couteaux .....	117

## Les couteaux de table

### Le Thiers®

23 cm / LE TABLIOR / 1 mitre arrière .....	120
23 cm / LE TABLY / Plein manche / Résine .....	122
23 cm / LE TABLY / Lave du PDD / Plein manche .....	123
23 cm / LE TABLY / Avec bélière .....	124
23 cm / LE TABLY / Sans bélière .....	126
23 cm / LE BOUGNAT / Avec bélière .....	128
23 cm / LE BOUGNAT / Sans bélière .....	130
23 cm / LE BOUGNAT / Couverts .....	131
23 cm / LE TROQUET / Avec bélière .....	132
23 cm / L'AS DE COUPE / Monobloc .....	134
23 cm / LA TOQUE THIernoise / Monobloc .....	135

### Les Régionaux®

L'ALPIN / 23 cm / Plein manche .....	136
L'AURILLAC / 23 cm / Plein manche .....	138
LE MASSU / 23 cm / Plein manche .....	140
LE POISSON / 23 cm / Plein manche .....	142
LE PRADEL / 23 cm / Plein manche .....	144
LE CAPUCIN / 23 cm / Plein manche .....	145

### Coffrets

Coffret LES RÉGIONAUX / 23 cm / Plein manche .....	146
Coffrets vitrés bois et carton .....	147

### Couteaux de cuisine

GAMME HARMONIE / Inclusion Cep de Vigne .....	148
GAMME ELEGANCE / Lave du Puy-de-Dôme .....	149
GAMME NATION / Manche ABS bleu blanc rouge .....	150
GAMME OPÉRA / Manche ABS Noir .....	151
GAMME GOURMET / Lame acier inox / Manche ABS ....	152
Couteaux OFFICE / 10 cm	
Manche Bois, ABS, Résine, Lave .....	154
Couteaux à FROMAGE / 13 cm	
Manche Bois, ABS, Résine, Lave .....	156
Couteaux TARTINEURS / 7 cm	
Manche Bois, ABS, Résine, Lave .....	158
Oenologie .....	160
Les divers .....	161

## Les couteaux professionnels



Cuisine PREMANA .....	164 à 183
Cuisine SKIN .....	184 à 197
Cuisine SKIN HACCP .....	198 à 207
Cuisine TROUSSES / MALETTES .....	208 à 213
Cuisine JOLLY .....	214 à 219
Cuisine ACCESSOIRES .....	220 à 228
Cuisine PRESENTOIRS .....	230 à 231

## Les ciseaux

Ciseaux - Le Thiers .....	234
Coupe papier - Le Thiers .....	235
Ciseaux - Le Thiers - Inauguration .....	236
Ciseaux et coffrets cadeaux - Inauguration .....	237
Lady couture .....	238
Ciseaux spécifiques .....	239
L'orfèvre des Ciseaux .....	240
Mannequin Tradition 1451 RJ - Lingères .....	242
Mannequin Tradition 1451 RJ - Couturières .....	243
Les tailleurs .....	244
Professionnels Inox AISI 420 .....	246
Pistolet Couture Patchwork .....	248
Accessoires - Art créatifs - DIY .....	249
Ergon Beauty .....	252
Bi-matière soft .....	256
Eurociso - ABS .....	257
Tout inox HACCP .....	258
Les Spécifiques et grandes tailles .....	259
Coupes Volailles .....	260
Pincés .....	262
Désépinoir SECAFLOR .....	265
Sécateur SECAFLOR .....	266
Coupe-tout SECAFLOR .....	267
Sécateur forgé INOX .....	268
Coupe-tout forgé INOX .....	269
Sécateur forgé INOX .....	270
Sécateur lame téflonnées .....	270
Coupe-tout lame INOX - Série DAF .....	271
Outils de coupe pour l'art floral .....	272
Les accessoires de l'art floral .....	272
Tabliers .....	276
Ceintures .....	277
Pour un apprentissage réussi .....	278
Mallette personnalisée .....	279
Mallette couture et DIY .....	280
Entretien et affûtage - Pierres à aiguiser naturelles .....	282
Entretien .....	284
Coffret cadeaux .....	285
Vous aider à mieux vendre ! .....	286
Présentoirs de comptoir .....	287
Présentoirs - PLV - Ciseaux et Sécateurs .....	290
Présentoirs - Couture loisirs .....	291
Présentoir métallique - Grand modèle .....	292
Présentoir métallique - Petit modèle .....	293
Les Ciseaux personnalisables .....	294

## ***Bois clairs***



**Genévrier**  
*Juniper*

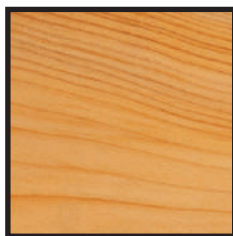

**If**  
*Longbow wood*



**Bouleau  
de Norvège**  
*Norway birchwood*



**Olivier**  
*Oliver*

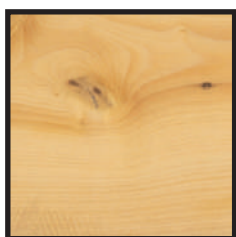

**Buis**  
*Boxwood*



**Pistachier**  
*Pistachio*



**Genet**  
*Genet wood*



**Chêne**  
*oak wood*



**Mirabellier**  
*Mirabelle tree*



**Bois de serpent**  
*Snakewood*

## ***Bois foncés***



**Bocotte**  
*Bocote*

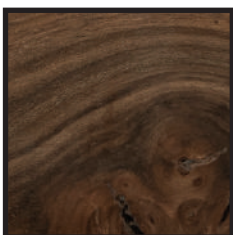

**Noyer**  
*Walnut wood*

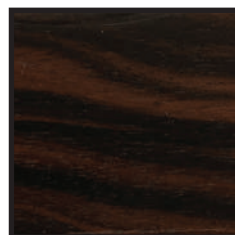

**Noyer brun**  
*Brown Walnut wood*

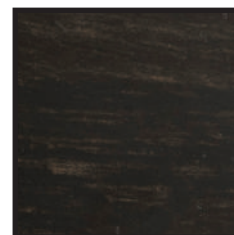

**Ebène du Gabon**  
*Ebony wood*



**Bois de violette**  
*Kingwood*



**Ziricotte**  
*Ziricote*



**Red heart**  
*Rosewood*



**Thuya**  
*Cedar*

# Matières nobles et précieuses

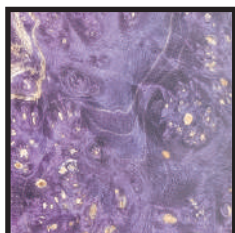

**Erable**  
Maple



**Hêtre**  
Beech



**Marronnier**  
Chestnut



**Peuplier**  
Poplar

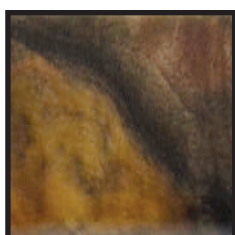

**Fourche de Marronnier**  
Chestnut fork

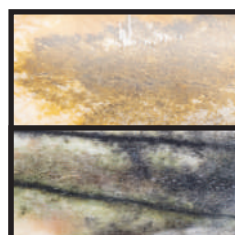

**Os de girafe stabilisés**  
Stabilized giraffe bone

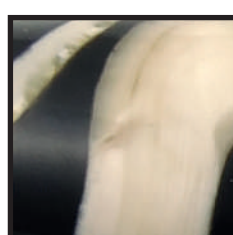

**Phacochère Résine noire**  
Warthog black resin



**Phacochère Résine beige**  
Warthog beige resin

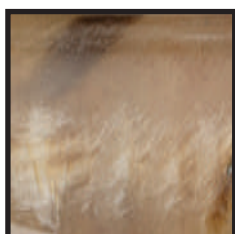

**Bélier clair**  
Light Ram horn

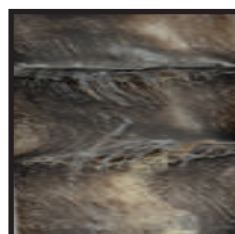

**Bélier foncé**  
Dark Ram horn



**Ivoire de Phacochère**  
Warthog ivory



**Bois de cerf**  
Deer antlers

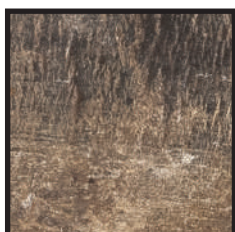

**Buffle**  
Buffalo

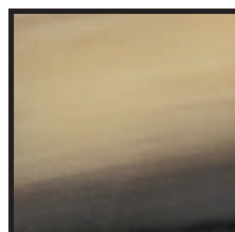

**Corne blonde Salers**  
Cow horn



**Corne pressée**  
Pressed horn



**Os de chameau stabilisés**  
Stabilized camel bone



**Os blanc**  
White bone

# Matières nobles et précieuses

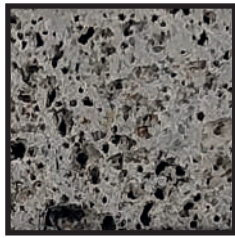

**Lave du Puy-de-Dôme**  
*Lava of Puy de Dome*



**Cep de vigne**  
*Vine*

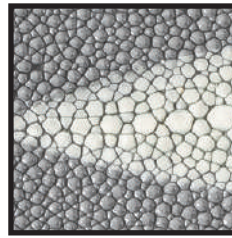

**Galuchat**  
*Shagreen*



**Inclusions résinées**  
*Résin inclusions*



**Pigne de pin**  
*Pine pine resin*

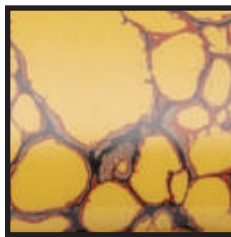

**Pierres reconstituées**  
*Reconstituted stones*



**Marqueterie bois et ivoire**  
*Mixed wood marquetry and ivory*

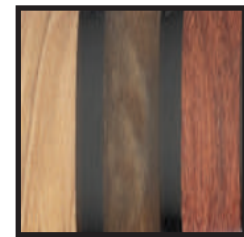

**Marqueterie bois verticale**  
*Vertical wood inlay*

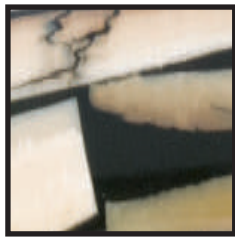

**Chutes de mammoth stabilisées**  
*Mammoth stabilized molar pieces*



**Molaire de mammoth**  
*Molar mammoth*



**Ivoire de mammoth**  
*Mammoth ivory*





*Passionnément*  
***Couteaux  
de poche***

LOCAU®

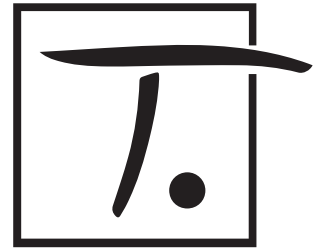
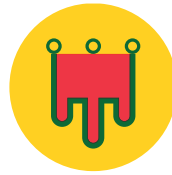

# LE THIERS®

Thiers, capitale de la coutellerie française, puise son expérience dans un passé coutelier riche de sept siècles. On y fabrique depuis longtemps de nombreux modèles de couteaux et paradoxalement, les couteliers thiernois ne revendiquaient pas une identité autour d'un couteau qui soit leur porte-parole. C'est de cette réflexion commune qu'est née en 1994 la démarche de création du couteau LE THIERS®. Chaque fabricant qui désire proposer son interprétation du couteau LE THIERS® doit présenter un prototype au Conseil de Jurande et obtenir une autorisation avant de pouvoir lancer toute fabrication.

*Thiers, the capital of French cutlery, draws on its experience in a rich Cutler past of seven centuries. Many models of knives have been made there for a long time and paradoxically, the Cutlers Thiernois did not claim an identity around a knife that was their own model. It is this common reflection that was born in 1994 the approach of creating the Knife LE THIERS®. Each manufacturer who wishes to propose his interpretation of the knife the THIERS® must present a prototype to the Board of Jurande and obtain an authorisation before being able to launch any manufacture.*

- 1** **Lame + marquage**  
Blade + marking
- 2** **Ressort**  
Spring
- 3** **Platine**  
Base plate
- 4** **Tire-bouchon**  
Corkscrew
- 5** **Plaquettes**  
Plates
- 6** **Fils ou vis**  
Wires or screws



## Couteaux de poche - **Le Thiers®** 10 cm Plein manche

Le Thiers® - Pocket knife - 10 cm - Full handle



**Réf 4063.BD**

Couteau de poche LE THIER® 10 cm plein manche Bouleau

• LE THIER® pocket knife 10 cm full handle Birch Wood



**Réf 4063.BI**

Couteau de poche LE THIER® 10 cm plein manche Buis

• LE THIER® pocket knife 10 cm full handle Boxwood



**Réf 4063.BO**

Couteau de poche LE THIER® 10 cm plein manche Bocote

• LE THIER® pocket knife 10 cm full handle Bocote Wood



**Réf 4063.BR**

Couteau de poche LE THIER® 10 cm plein manche Red heart

• LE THIER® pocket knife 10 cm full handle Red heart



**Réf 4063.BV**

Couteau de poche LE THIER® 10 cm plein manche Bois De Violette

• LE THIER® pocket knife 10 cm full handle Kingwood



**Réf 4063.EB**

Couteau de poche LE THIER® 10 cm plein manche Ebène

• LE THIER® pocket knife 10 cm full handle Ebony Wood



**Réf 4063.GE**

Couteau de poche LE THIER® 10 cm plein manche Genévrier

• LE THIER® pocket knife 10 cm full handle Juniper Wood



**Réf 4063.GT**

Couteau de poche LE THIER® 10 cm plein manche Genet

• LE THIER® pocket knife 10 cm full handle Genet Wood



**Réf 4063.IF**

Couteau de poche LE THIER® 10 cm plein manche If

• LE THIER® pocket knife 10 cm full handle Longbow Wood

## Couteaux de poche - **Le Thiers®** 10 cm Plein manche

Le Thiers® - Pocket knife - 10 cm - Full handle



**Réf 4063.OL**

Couteau de poche LE THIER'S® 10 cm plein manche Olivier

• LE THIER'S® pocket knife 10 cm full handle Olive Wood



**Réf 4063.PI**

Couteau de poche LE THIER'S® 10 cm plein manche Pistachier

• LE THIER'S® pocket knife 10 cm full handle Pistachio Wood



**Réf 4063.ZI**

Couteau de poche LE THIER'S® 10 cm plein manche Ziricote

• LE THIER'S® pocket knife 10 cm full handle Ziricote Wood



**Réf 4063.BE**

Couteau de poche LE THIER'S® 10 cm plein manche Bélior

• LE THIER'S® pocket knife 10 cm full handle Ram'S Horn



**Réf 4063.BL**

Couteau de poche LE THIER'S® 10 cm plein manche Pointe De Corne Blonde

• LE THIER'S® pocket knife 10 cm full handle Blond Horn Tip



**Réf 4063.CE**

Couteau de poche LE THIER'S® 10 cm plein manche Bois De Cerf

• LE THIER'S® pocket knife 10 cm full handle Deer Antler



**Réf 4063.CP**

Couteau de poche LE THIER'S® 10 cm plein manche Corne Pressée

• LE THIER'S® pocket knife 10 cm full handle Pressed Horn



**Réf 4063.IN17**

Couteau de poche LE THIER'S® 10 cm plein manche Cep de vigne

• LE THIER'S® pocket knife 10 cm full handle Vine Stock



**Réf 4063.LA**

Couteau de poche LE THIER'S® 10 cm plein manche Lave du PUY-DE-DOME

• LE THIER'S® pocket knife 10 cm full handle Lava from PUY DE DOME

Lame aspect mat en acier INOX 12C27 - Dureté de 52-54 HRC  
Côtes fixées sur 2 points par vis à 6 pans - Ressort guilloché main

Blade matt appearance - Stainless steel 12C27 - Hardness 52-54 HRC  
Lateral sides fixed on 2 points by hex screw - Guilloched spine by hand

## Couteaux de poche - **Le Thiers®** 12 cm *Plein manche*

Le Thiers® - Pocket knife - 12 cm - Full handle



**Réf 4024.BD**

Couteau de poche LE THIERS® POTE 12 cm plein manche Bouleau

- LE THIERS® POTE pocket knife 12 cm full handle Birch Wood



**Réf 4024.BI**

Couteau de poche LE THIERS® POTE 12 cm plein manche Buis

- LE THIERS® POTE pocket knife 12 cm full handle Boxwood



**Réf 4024.BO**

Couteau de poche LE THIERS® POTE 12 cm plein manche Bocote

- LE THIERS® POTE pocket knife 12 cm full handle Bocote Wood



**Réf 4024.BR**

Couteau de poche LE THIERS® POTE 12 cm plein manche Red Heart

- LE THIERS® POTE pocket knife 12 cm full handle Red heart



**Réf 4024.BV**

Couteau de poche LE THIERS® POTE 12 cm plein manche Bois de Violette

- LE THIERS® POTE pocket knife 12 cm full handle Kingwood



**Réf 4024.EB**

Couteau de poche LE THIERS® POTE 12 cm plein manche Ebène

- LE THIERS® POTE pocket knife 12 cm full handle Ebony Wood



**Réf 4024.GE**

Couteau de poche LE THIERS® POTE 12 cm plein manche Genévrier

- LE THIERS® POTE pocket knife 12 cm full handle Juniper Wood

## Couteaux de poche - **Le Thiers®** 12 cm *Plein manche*

Le Thiers® - Pocket knife - 12 cm - Full handle



### Réf 4024.GT

Couteau de poche LE THIERS® POTE 12 cm plein manche Genet

- LE THIERS® POTE pocket knife 12 cm full handle Genet Wood



### Réf 4024.IF

Couteau de poche LE THIERS® POTE 12 cm plein manche IF

- LE THIERS® POTE pocket knife 12 cm full handle Longbow Wood



### Réf 4024.NO

Couteau de poche LE THIERS® POTE 12 cm plein manche Noyer

- LE THIERS® POTE pocket knife 12 cm full handle Walnut



### Réf 4024.OL

Couteau de poche LE THIERS® POTE 12 cm plein manche Olivier

- LE THIERS® POTE pocket knife 12 cm full handle Olive Wood



### Réf 4024.PI

Couteau de poche LE THIERS® POTE 12 cm plein manche Pistachier

- LE THIERS® POTE pocket knife 12 cm full handle Pistachio Wood



### Réf 4024.ZI

Couteau de poche LE THIERS® POTE 12 cm plein manche Zircote

- LE THIERS® POTE pocket knife 12 cm full handle Zircote Wood

Lame aspect mat en acier INOX 12C27 - Dureté de 52-54 HRC  
Côtes fixées sur 3 points par vis à 6 pans - Ressort guilloché main  
Blade matt appearance - Stainless steel 12C27 - Hardness 52-54 HRC  
Lateral sides fixed on 3 points by hex screw - Guilloched spine by hand

## Couteaux de poche - **Le Thiers®** 12 cm *Plein manche Tire-bouchon*

Le Thiers® - Pocket knife - 12 cm - Full with corkscrew handle



**Réf 4026.BD**

**Couteau de poche LE THIERS® 12 cm plein manche TB Bouleau**

• LE THIERS® POTE pocket knife 12 cm full with corkscrew handle Birch Wood



**Réf 4026.BI**

**Couteau de poche LE THIERS® 12 cm plein manche TB Buis**

• LE THIERS® POTE pocket knife 12 cm full with corkscrew handle Boxwood



**Réf 4026.BO**

**Couteau de poche LE THIERS® 12 cm plein manche TB Bocote**

• LE THIERS® POTE pocket knife 12 cm full with corkscrew handle Bocote Wood



**Réf 4026.BR**

**Couteau de poche LE THIERS® 12 cm plein manche TB Red heart**

• LE THIERS® POTE pocket knife 12 cm full with corkscrew handle Red heart



**Réf 4026.BV**

**Couteau de poche LE THIERS® 12 cm plein manche TB Bois De Violette**

• LE THIERS® POTE pocket knife 12 cm full with corkscrew handle Kingwood



**Réf 4026.EB**

**Couteau de poche LE THIERS® 12 cm plein manche TB Ebène**

• LE THIERS® POTE pocket knife 12 cm full with corkscrew handle Ebony Wood



**Réf 4026.GE**

**Couteau de poche LE THIERS® 12 cm plein manche TB Genévrier**

• LE THIERS® POTE pocket knife 12 cm full with corkscrew handle Juniper Wood

## Couteaux de poche - **Le Thiers®** 12 cm *Plein manche* *Tire-bouchon*

Le Thiers® - Pocket knife - 12 cm - Full with corkscrew handle



**Réf 4026.GT**

Couteau de poche LE THIERS® 12 cm plein manche TB Genet

• LE THIERS® POTE pocket knife 12 cm full with corkscrew handle Genet Wood



**Réf 4026.IF**

Couteau de poche LE THIERS® 12 cm plein manche TB IF

• LE THIERS® POTE pocket knife 12 cm full with corkscrew handle Longbow Wood



**Réf 4026.NO**

Couteau de poche LE THIERS® 12 cm plein manche TB Noyer

• LE THIERS® POTE pocket knife 12 cm full with corkscrew handle Walnut



**Réf 4026.OL**

Couteau de poche LE THIERS® 12 cm plein manche TB Olivier

• LE THIERS® POTE pocket knife 12 cm full with corkscrew handle Olive Wood



**Réf 4026.PI**

Couteau de poche LE THIERS® 12 cm plein manche TB Pistachier

• LE THIERS® POTE pocket knife 12 cm full with corkscrew handle Pistachio Wood



**Réf 4026.ZI**

Couteau de poche LE THIERS® 12 cm plein manche TB Ziricote

• LE THIERS® POTE pocket knife 12 cm full with corkscrew handle Ziricote Wood

Lame aspect mat en acier INOX 12C27 - Dureté de 52-54 HRC  
Côtes fixées sur 3 points par vis à 6 pans - Ressort guilloché main  
Blade matt appearance - Stainless steel 12C27 - Hardness 52-54 HRC  
Lateral sides fixed on 3 points by hex screw - Guilloched spine by hand



## Couteaux de poche - **Le Thiers®** 12 cm *Plein manche Sans bélière*

Le Thiers® - Pocket knife - 12 cm - Full handle no clasp



**Réf 4023.BD**

Couteau de poche LE THIER'S® POTE 12 cm plein manche sans bélière Bouleau

• LE THIER'S® POTE pocket knife 12 cm full handle no clasp Birch Wood



**Réf 4023.BI**

Couteau de poche LE THIER'S® POTE 12 cm plein manche sans bélière Buis

• LE THIER'S® POTE pocket knife 12 cm full handle no clasp Boxwood



**Réf 4023.BO**

Couteau de poche LE THIER'S® POTE 12 cm plein manche sans bélière Bocote

• LE THIER'S® POTE pocket knife 12 cm full handle no clasp Bocote Wood



**Réf 4023.BR**

Couteau de poche LE THIER'S® POTE 12 cm plein manche sans bélière Red heart

• LE THIER'S® POTE pocket knife 12 cm full handle no clasp Red heart



**Réf 4023.BV**

Couteau de poche LE THIER'S® POTE 12 cm plein manche sans bélière Bois de Violette

• LE THIER'S® POTE pocket knife 12 cm full handle no clasp Kingwood



**Réf 4023.EB**

Couteau de poche LE THIER'S® POTE 12 cm plein manche sans bélière Ebène

• LE THIER'S® POTE pocket knife 12 cm full handle no clasp Ebony Wood



**Réf 4023.GE**

Couteau de poche LE THIER'S® POTE 12 cm plein manche sans bélière Genévrier

• LE THIER'S® pocket knife 10 cm full handle Juniper Wood



**Réf 4023.GT**

Couteau de poche LE THIER'S® POTE 12 cm plein manche sans bélière Genet

• LE THIER'S® POTE pocket knife 12 cm full handle no clasp Juniper Wood



**Réf 4023.IF**

Couteau de poche LE THIER'S® POTE 12 cm plein manche sans bélière If

• LE THIER'S® POTE pocket knife 12 cm full handle no clasp Longbow Wood

# Couteaux de poche - **Le Thiers®** 12 cm *Plein manche Sans bélière*

Le Thiers® - Pocket knife - 12 cm - Full handle no clasp



## Réf 4023.NO

Couteau de poche LE THIER'S® POTE 12 cm plein manche sans bélière Noyer

- LE THIER'S® POTE pocket knife 12 cm full handle no clasp Walnut



## Réf 4023.OL

Couteau de poche LE THIER'S® POTE 12 cm plein manche sans bélière Olivier

- LE THIER'S® POTE pocket knife 12 cm full handle no clasp Olive Wood



## Réf 4023.PI

Couteau de poche LE THIER'S® POTE 12 cm plein manche sans bélière Pistachier

- LE THIER'S® POTE pocket knife 12 cm full handle no clasp Pistachio Wood



## Réf 4023.ZI

Couteau de poche LE THIER'S® POTE 12 cm plein manche sans bélière Zircote

- LE THIER'S® POTE pocket knife 12 cm full handle no clasp Zircote Wood



## Réf 4023.BE

Couteau de poche LE THIER'S® POTE 12 cm plein manche sans bélière Bélière

- LE THIER'S® POTE pocket knife 12 cm full handle no clasp Ram'S Horn



## Réf 4023.BL

Couteau de poche LE THIER'S® POTE 12 cm plein manche sans bélière Pointe de Corne Blonde

- LE THIER'S® POTE pocket knife 12 cm full handle no clasp Blond Horn Tip



## Réf 4023.CE

Couteau de poche LE THIER'S® POTE 12 cm plein manche sans bélière Bois de Cerf

- LE THIER'S® POTE pocket knife 12 cm full handle no clasp Deer Antler



## Réf 4023.CP

Couteau de poche LE THIER'S® POTE 12 cm plein manche sans bélière Corne pressée

- LE THIER'S® POTE pocket knife 12 cm full handle no clasp Pressed Horn



## Réf 4023.LA

Couteau de poche LE THIER'S® POTE 12 cm plein manche sans bélière Lave du PUY-DE-DOME

- LE THIER'S® POTE pocket knife 12 cm full handle no clasp Lava from PUY-DEDOME

Lame aspect mat en acier INOX 12C27 - Dureté de 52-54 HRC  
Côtes fixées sur 3 points par vis à 6 pans - Ressort guilloché main  
Blade matt appearance - Stainless steel 12C27 - Hardness 52-54 HRC  
Lateral sides fixed on 3 points by hex screw - Guilloched spine by hand

## Couteaux de poche - **Le Thiers®** 12 cm *Plein manche / Sans bélière* *Tire-bouchon*

Le Thiers® - Pocket knife - 12 cm - Full handle with corkscrew



**Réf 4022.BD**

Couteau de poche LE THIERS® POTE 12 cm plein manche sans bélière TB Bouleau

• LE THIERS® POTE pocket knife 12 cm full handle with corkscrew Birch Wood



**Réf 4022.BI**

Couteau de poche LE THIERS® POTE 12 cm plein manche sans bélière TB Buis

• LE THIERS® POTE pocket knife 12 cm full handle with corkscrew Boxwood



**Réf 4022.BO**

Couteau de poche LE THIERS® POTE 12 cm plein manche sans bélière TB Bocote

• LE THIERS® POTE pocket knife 12 cm full handle with corkscrew Bocote Wood



**Réf 4022.BR**

Couteau de poche LE THIERS® POTE 12 cm plein manche sans bélière TB Red Heart

• LE THIERS® POTE pocket knife 12 cm full handle with corkscrew Red heart



**Réf 4022.BV**

Couteau de poche LE THIERS® POTE 12 cm plein manche sans bélière TB Bois de Violette

• LE THIERS® POTE pocket knife 12 cm full handle with corkscrew Kingwood



**Réf 4022.EB**

Couteau de poche LE THIERS® POTE 12 cm plein manche sans bélière TB Ebène

• LE THIERS® POTE pocket knife 12 cm full handle with corkscrew Ebony Wood



**Réf 4022.GE**

Couteau de poche LE THIERS® POTE 12 cm plein manche sans bélière TB Genévrier

• LE THIERS® POTE pocket knife 12 cm full handle with corkscrew Juniper Wood



**Réf 4022.GT**

Couteau de poche LE THIERS® POTE 12 cm plein manche sans bélière TB Genet

• LE THIERS® POTE pocket knife 12 cm full handle with corkscrew Genet Wood



**Réf 4022.IF**

Couteau de poche LE THIERS® POTE 12 cm plein manche sans bélière TB If

• LE THIERS® POTE pocket knife 12 cm full handle with corkscrew Longbow Wood

# Couteaux de poche - **Le Thiers®** 12 cm *Plein manche / Sans bélière* *Tire-bouchon*

Le Thiers® - Pocket knife - 12 cm - Full handle with corkscrew



**Réf 4022.NO**

Couteau de poche LE THIER'S® POTE 12 cm plein manche sans bélière TB Noyer

- LE THIER'S® POTE pocket knife 12 cm full handle with corkscrew Walnut



**Réf 4022.OL**

Couteau de poche LE THIER'S® POTE 12 cm plein manche sans bélière TB Olivier

- LE THIER'S® POTE pocket knife 12 cm full handle with corkscrew Olive Wood



**Réf 4022.PI**

Couteau de poche LE THIER'S® POTE 12 cm plein manche sans bélière TB Pistachier

- LE THIER'S® POTE pocket knife 12 cm full handle with corkscrew Pistachio Wood



**Réf 4022.ZI**

Couteau de poche LE THIER'S® POTE 12 cm plein manche sans bélière TB Zircote

- LE THIER'S® POTE pocket knife 12 cm full handle with corkscrew Zircote Wood



**Réf 4022.BE**

Couteau de poche LE THIER'S® POTE 12 cm plein manche sans bélière TB Bélière

- LE THIER'S® POTE pocket knife 12 cm full handle with corkscrew Ram'S Horn



**Réf 4022.BL**

Couteau de poche LE THIER'S® POTE 12 cm plein manche sans bélière TB Pointe de Corne Blonde

- LE THIER'S® POTE pocket knife 12 cm full handle with corkscrew Blond Horn Tip



**Réf 4022.CE**

Couteau de poche LE THIER'S® POTE 12 cm plein manche sans bélière TB Bois de Cerf

- LE THIER'S® POTE pocket knife 12 cm full handle with corkscrew Deer Antler



**Réf 4022.CP**

Couteau de poche LE THIER'S® POTE 12 cm plein manche sans bélière TB Corne pressée

- LE THIER'S® POTE pocket knife 12 cm full handle with corkscrew Pressed Horn



**Réf 4022.IN17**

Couteau de poche LE THIER'S® POTE 12 cm plein manche sans bélière TB Cep de Vigne

- LE THIER'S® POTE pocket knife 12 cm full handle with corkscrew Vine Stock

Lame aspect mat en acier INOX 12C27 - Dureté de 52-54 HRC  
Côtes fixées sur 3 points par vis à 6 pans - Ressort guilloché main  
Blade matt appearance - Stainless steel 12C27 - Hardness 52-54 HRC  
Lateral sides fixed on 3 points by hex screw - Guilloched spine by hand

**Couteaux de poche - Le Thiers® 12 cm** *Plein manche / Sans bélière*  
*Résine*

Le Thiers® - Pocket knife - 12 cm - Full handle no clasp Resin



**Réf 4023.IN19**

**Couteau de poche LE THIERS® POTE 12 cm plein manche sans bélière Image Sanglier**

• LE THIERS® POTE pocket knife 12 cm full handle no clasp Wild Boar Image



**Réf 4023.IN18**

**Couteau de poche LE THIERS® POTE 12 cm plein manche sans bélière Image Bécasse**

• LE THIERS® POTE pocket knife 12 cm full handle no clasp Woodcock Resin



**Réf 4023.IN20**

**Couteau de poche LE THIERS® POTE 12 cm plein manche sans bélière Image Chevreuil**

• LE THIERS® POTE pocket knife 12 cm full handle no clasp Roe Deer Resin



**Réf 4023.IN22**

**Couteau de poche LE THIERS® POTE 12 cm plein manche sans bélière Image Lièvre**

• LE THIERS® POTE pocket knife 12 cm full handle no clasp Hare Resin



**Réf 4023.IN21**

**Couteau de poche LE THIERS® POTE 12 cm plein manche sans bélière Image Scène de Chasse**

• LE THIERS® POTE pocket knife 12 cm full handle no clasp Hunting Scene Resin



**Réf 4023.IN23**

**Couteau de poche LE THIERS® POTE 12 cm plein manche sans bélière Image Truite**

• LE THIERS® POTE pocket knife 12 cm full handle no clasp Trout Resin

**Couteaux de poche - Le Thiers® 12 cm** *Plein manche / Sans bélière*  
*Inclusion*

Le Thiers® - Pocket knife - 12 cm - Full handle no clasp Including



**Réf 4023.IN12**

**Couteau de poche LE THIERS® POTE 12 cm plein manche sans bélière Inclusion Plumes de Faisan**

• LE THIERS® POTE pocket knife 12 cm full handle no clasp Inclusion Of Pheasant Feathers



**Réf 4023.IN13**

**Couteau de poche LE THIERS® POTE 12 cm plein manche sans bélière Inclusion Plumes de Pintade**

• LE THIERS® POTE pocket knife 12 cm full handle no clasp Inclusion Of Guinea Fowl Feathers



**Réf 4023.IN24**

**Couteau de poche LE THIERS® POTE 12 cm plein manche sans bélière Inclusion Plume de Geai Bleu**

• LE THIERS® POTE pocket knife 12 cm full handle no clasp Inclusion Of Jay Feathers



**Réf 4023.IN15**

**Couteau de poche LE THIERS® POTE 12 cm plein manche sans bélière Inclusion Plumes de Canard**

• LE THIERS® POTE pocket knife 12 cm full handle no clasp Inclusion Of Duck Feathers



**Réf 4023.IN16**

**Couteau de poche LE THIERS® POTE 12 cm plein manche sans bélière Inclusion Plume de Palombe**

• LE THIERS® POTE pocket knife 12 cm full handle no clasp Inclusion Of Woodpigeon Feathers



**Réf 4023.IN11**

**Couteau de poche LE THIERS® POTE 12 cm plein manche sans bélière Inclusion Plume de Perdrix**

• LE THIERS® POTE pocket knife 12 cm full handle no clasp Inclusion Of Partridge Feathers

**Lame aspect mat en acier INOX 12C27 - Dureté de 52-54 HRC**  
**Côtes fixées sur 3 points par vis à 6 pans - Ressort guilloché main**  
Blade matt appearance - Stainless steel 12C27 - Hardness 52-54 HRC  
Lateral sides fixed on 3 points by hex screw - Guilloched spine by hand

**Couteaux de poche - Le Thiers® 12 cm** *Plein manche / Sans bélière*  
*Résine et inclusion*

Le Thiers® - Pocket knife - 12 cm - Full handle no clasp Resin and including



**Réf 4023.IN17**

**Couteau de poche LE THIERS® POTE 12 cm plein manche sans bélière Cep de Vigne**

• LE THIERS® POTE pocket knife 12 cm full handle no clasp Vine Stock



**Réf 4023.IN09**

**Couteau de poche LE THIERS® POTE 12 cm plein manche sans bélière Résine Marqueterie Verticale**

• LE THIERS® POTE pocket knife 12 cm full handle no clasp Vertical Inlaid Resin



**Réf 4023.IN10**

**Couteau de poche LE THIERS® POTE 12 cm plein manche sans bélière Résine Marqueterie Essences De Bois Mélangées**

• LE THIERS® POTE pocket knife 12 cm full handle no clasp Resin Marquetry Mixed Wood Essences



**Réf 4023.IN26**

**Couteau de poche LE THIERS® POTE 12 cm plein manche sans bélière Inclusion Dents de Phacochère**

• LE THIERS® POTE pocket knife 12 cm full handle no clasp Warthog Tooth Inclusion



**Réf 4023.IN14**

**Couteau de poche LE THIERS® POTE 12 cm plein manche sans bélière Montre Fond Noir**

• LE THIERS® POTE pocket knife 12 cm full handle no clasp Including Mechanism Shown On Black Background

**Couteaux de poche - Le Thiers® 12 cm** *Plein manche / Sans bélière*  
*Précieux*

Le Thiers® - Pocket knife - 12 cm - Full handle no clasp

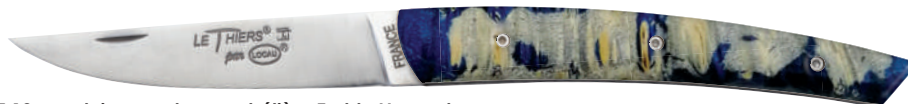

**Réf 4023.ERN**

Couteau de poche LE THIERS® POTE 12 cm plein manche sans bélière Erable Negundo

- LE THIERS® POTE pocket knife 12 cm full handle no clasp Erable Negundo



**Réf 4023.FPEU**

Couteau de poche LE THIERS® POTE 12 cm plein manche sans bélière Fourche de Peuplier

- LE THIERS® POTE pocket knife 12 cm full handle no clasp Poplar Fork



**Réf 4023.GI**

Couteau de poche LE THIERS® POTE 12 cm plein manche sans bélière Os de Girafe

- LE THIERS® POTE pocket knife 12 cm full handle no clasp Giraffe bone



**Réf 4023.HED**

Couteau de poche LE THIERS® POTE 12 cm plein manche sans bélière Hêtre Échauffé Debout

- LE THIERS® POTE pocket knife 12 cm full handle no clasp Heated Beechwood



**Réf 4023.CHMAMA**

Couteau de poche LE THIERS® POTE 12 cm plein manche sans bélière Chutes de Mammouth dans la résine

- LE THIERS® POTE pocket knife 12 cm full handle no clasp Mammoth Ivory

Lame aspect mat en acier INOX 12C27 - Dureté de 52-54 HRC  
Côtes fixées sur 3 points par vis à 6 pans - Ressort guilloché main

Blade matt appearance - Stainless steel 12C27 - Hardness 52-54 HRC  
Lateral sides fixed on 3 points by hex screw - Guilloched spine by hand



## Couteaux de poche - **Le Thiers®** 12 cm *Plein manche / Sans bélière* *Damas industriel*

Le Thiers® - Pocket knife - 12 cm - Full handle no clasp Industrial Damascus Blade



### Réf 4023.DAIN.CAT

Couteau de poche LE THIERS® POTE 12 cm plein manche sans bélière lame Damas industrielle Carbone tissé intercalaire rouge

• LE THIERS® POTE pocket knife 12 cm full handle no clasp Carbone industrial Damascus blade with red interlayers



### Réf 4023.DAIN.GA

Couteau de poche LE THIERS® POTE 12 cm plein manche sans bélière lame Damas Industrielle Galuchat

• LE THIERS® POTE pocket knife 12 cm full handle no clasp Industrial Damascus Blade And Shagreen



### Réf 4023.DAIN.GI

Couteau de poche LE THIERS® POTE 12 cm plein manche sans bélière lame Damas industrielle Os de girafe

• LE THIERS® POTE pocket knife 12 cm full handle no clasp Industrial Damascus Blade And Giraffe Bone



### Réf 4023.DAIN.IN10

Couteau de poche LE THIERS® POTE 12 cm plein manche sans bélière lame Damas Industrielle Marqueterie

• LE THIERS® POTE pocket knife 12 cm full handle no clasp Industrial Damascus Blade And Marquetry Style



### Réf 4023.DAIN.MA

Couteau de poche LE THIERS® POTE 12 cm plein manche sans bélière lame Damas Industrielle Ivoire de Mammouth

• LE THIERS® POTE pocket knife 12 cm full handle no clasp Industrial Damascus Blade And Mammoth Ivory

Lame acier Z100 CD14 + Z50CDV15 - Dureté 56-58 HRC  
Côtes fixées sur 3 points par vis à 6 pans - Ressort guilloché main  
Z100 CD14 + Z50CDV15 steel blade - Hardness 56-58 HRC  
Ribs secured at 3 points by hexagonal screws - Hand-engraved spring

**Couteaux de poche - Le Thiers® 12 cm** *Plein manche / Sans bélière*  
*Damas artisanal*

Le Thiers® - Pocket knife - 12 cm - Full handle no clasp Hand-Crafted Damascus Blade

**Réf 4023.DA.GE**

Couteau de poche LE THIERS® POTE 12 cm plein manche sans bélière lame Damas Artisanale Loupe De Genévrier

• LE THIERS® POTE pocket knife 12 cm full handle no clasp Handcrafted Damascus Blade And Burr Juniper



**Réf 4023.DA.LA**

Couteau de poche LE THIERS® POTE 12 cm plein manche sans bélière lame Damas Artisanale Lave du Puy De Dôme

• LE THIERS® POTE pocket knife 12 cm full handle no clasp Hand-Crafted Damascus Blade And Puy De Dôme Lava



**Réf 4023.DA.MA**

Couteau de poche LE THIERS® POTE 12 cm plein manche sans bélière lame Damas Artisanale Ivoire de Mammouth

• LE THIERS® POTE pocket knife 12 cm full handle no clasp Hand-Crafted Damascus Blade And Mammoth Ivory



**Damas Artisanal Acier**

Composition - 100 C6 + 18 NC 11

Trempage à l'huile - 850°C

Forgé à la main

Révélation dans notre atelier

Nombre de couches : 128

- Damascus artisanal steel  
Composition 100 C6 + 18 NC 11  
Oil quenching 850°C  
Forged by hand  
Revelations in our workshop  
Number of layers : 128

Lame acier 100 C6 + 18 NC 11 - Dureté 56-58 HRC

Côtes fixées sur 3 points par vis à 6 pans - Ressort guilloché main

Steel blade 100 C6 + 18 NC 11 - Hardness 56-58 HRC

Ribs fixed at 3 points by hexagonal screws - Hand-engraved spring

Bois et photos non contractuels

LOCAU

## Couteaux de poche - **Le Thiers®** 12 cm **ELEGANT** Mitre avant

Le Thiers® ELEGANT - Pocket knife - 12 cm - Front bolster



**Réf 4013.BD**

Couteau de poche LE THIER'S® ELEGANT 12 cm mitre avant Bouleau

• LE THIER'S® ELEGANT pocket knife 12 cm front bolster Birch Wood



**Réf 4013.BI**

Couteau de poche LE THIER'S® ELEGANT 12 cm mitre avant Buis

• LE THIER'S® ELEGANT pocket knife 12 cm front bolster Boxwood



**Réf 4013.BO**

Couteau de poche LE THIER'S® ELEGANT 12 cm mitre avant Bocote

• LE THIER'S® ELEGANT pocket knife 12 cm front bolster Bocote Wood



**Réf 4013.BR**

Couteau de poche LE THIER'S® ELEGANT 12 cm mitre avant Red Heart

• LE THIER'S® ELEGANT pocket knife 12 cm front bolster Red heart



**Réf 4013.BV**

Couteau de poche LE THIER'S® ELEGANT 12 cm mitre avant Bois de Violette

• LE THIER'S® ELEGANT pocket knife 12 cm front bolster Kingwood



**Réf 4013.EB**

Couteau de poche LE THIER'S® ELEGANT 12 cm mitre avant Ebène

• LE THIER'S® ELEGANT pocket knife 12 cm front bolster Ebony Wood



**Réf 4013.GE**

Couteau de poche LE THIER'S® ELEGANT 12 cm mitre avant Genévrier

• LE THIER'S® ELEGANT pocket knife 12 cm front bolster Juniper Wood



**Réf 4013.GT**

Couteau de poche LE THIER'S® ELEGANT 12 cm mitre avant Genet

• LE THIER'S® ELEGANT pocket knife 12 cm front bolster



**Réf 4013.IF**

Couteau de poche LE THIER'S® ELEGANT 12 cm mitre avant If

• LE THIER'S® ELEGANT pocket knife 12 cm front bolster Longbow Wood



**Réf 4013.NO**

Couteau de poche LE THIER'S® ELEGANT 12 cm mitre avant Noyer

• LE THIER'S® ELEGANT pocket knife 12 cm front bolster Walnut

# Couteaux de poche - **Le Thiers®** 12 cm **ELEGANT** Mitre avant

Le Thiers® ELEGANT - Pocket knife - 12 cm - Front bolster



**Réf 4013.OL**

Couteau de poche LE THIERS® ELEGANT 12 cm mitre avant Olivier

• LE THIERS® ELEGANT pocket knife 12 cm front bolster Olive Wood



**Réf 4013.PI**

Couteau de poche LE THIERS® ELEGANT 12 cm mitre avant Pistachier

• LE THIERS® ELEGANT pocket knife 12 cm front bolster Pistachio Wood



**Réf 4013.ZI**

Couteau de poche LE THIERS® ELEGANT 12 cm mitre avant Zircote

• LE THIERS® ELEGANT pocket knife 12 cm front bolster Zircote Wood



**Réf 4013.BE**

Couteau de poche LE THIERS® ELEGANT 12 cm mitre avant Béliér

• LE THIERS® ELEGANT pocket knife 12 cm front bolster Ram's Horn



**Réf 4013.BL**

Couteau de poche LE THIERS® ELEGANT 12 cm mitre avant Pointe de Corne Blonde

• LE THIERS® ELEGANT pocket knife 12 cm front bolster Blond Horn Tip



**Réf 4013.CE**

Couteau de poche LE THIERS® ELEGANT 12 cm mitre avant Bois de Cerf

• LE THIERS® ELEGANT pocket knife 12 cm front bolster Deer antler



**Réf 4013.CP**

Couteau de poche LE THIERS® ELEGANT 12 cm mitre avant Corne pressée

• LE THIERS® ELEGANT pocket knife 12 cm front bolster Pressed Horn



**Réf 4013.IN17**

Couteau de poche LE THIERS® ELEGANT 12 cm mitre avant Cep de Vigne

• LE THIERS® ELEGANT pocket knife 12 cm front bolster Vine stock



**Réf 4013.PHEB**

Couteau de poche LE THIERS® ELEGANT 12 cm mitre avant Ebène manche Phacochère

• LE THIERS® ELEGANT pocket knife 12 cm front bolster ebony handle warthog



**Réf 4013.DA.PHEB**

Couteau de poche LE THIERS® ELEGANT 12 cm mitre avant Ebène manche Phacochère Lame Damas Artisanale

• LE THIERS® ELEGANT pocket knife 12 cm front bolster ebony handle warthog Damascus Blade

Lame aspect mat en acier INOX 12C27 - Dureté de 52-54 HRC - (Sauf Lame Damas Artisanale)

Côtes fixées sur 3 points par vis à 6 pans - Ressort guilloché main

Blade matt appearance - Stainless steel 12C27 - Hardness 52-54 HRC - (Except handmade damascus blade)

Lateral sides fixed on 3 points by hex screw - Guilloched spine by hand

Bois et photos non contractuels 

## Couteaux de poche - **Le Thiers®** 12 cm **ELEGANT** Mitre avant / Tire-bouchon

Le Thiers® ELEGANT - Pocket knife - 12 cm - Corkscrew front bolster



**Réf 4014.BD**

Couteau de poche LE THIERS® ELEGANT 12 cm TB mitre avant Bouleau

• LE THIERS® ELEGANT pocket knife 12 cm with corkscrew front bolster Birch Wood



**Réf 4014.BI**

Couteau de poche LE THIERS® ELEGANT 12 cm TB mitre avant Buis

• LE THIERS® ELEGANT pocket knife 12 cm with corkscrew front bolster Boxwood



**Réf 4014.BO**

Couteau de poche LE THIERS® ELEGANT 12 cm TB mitre avant Bocote

• LE THIERS® ELEGANT pocket knife 12 cm with corkscrew front bolster Bocote Wood



**Réf 4014.BR**

Couteau de poche LE THIERS® ELEGANT 12 cm TB mitre avant Red Heart

• LE THIERS® ELEGANT pocket knife 12 cm with corkscrew front bolster Red heart



**Réf 4014.BV**

Couteau de poche LE THIERS® ELEGANT 12 cm TB mitre avant Bois de Violette

• LE THIERS® ELEGANT pocket knife 12 cm with corkscrew front bolster Kingwood



**Réf 4014.EB**

Couteau de poche LE THIERS® ELEGANT 12 cm TB mitre avant Ebène

• LE THIERS® ELEGANT pocket knife 12 cm with corkscrew front bolster Ebony Wood



**Réf 4014.GE**

Couteau de poche LE THIERS® ELEGANT 12 cm TB mitre avant Genévrier

• LE THIERS® ELEGANT pocket knife 12 cm with corkscrew front bolster Juniper Wood



**Réf 4014.GT**

Couteau de poche LE THIERS® ELEGANT 12 cm TB mitre avant Genet

• LE THIERS® ELEGANT pocket knife 12 cm with corkscrew front bolster Genet Wood



**Réf 4014.IF**

Couteau de poche LE THIERS® ELEGANT 12 cm TB mitre avant If

• LE THIERS® ELEGANT pocket knife 12 cm with corkscrew front bolster Longbow Wood

**Couteaux de poche - Le Thiers® 12 cm** **ELEGANT**  
**Mitre avant / Tire-bouchon**

Le Thiers® ELEGANT - Pocket knife - 12 cm - Corkscrew front bolster



**Réf 4014.NO**

**Couteau de poche LE THIERS® ELEGANT 12 cm TB mitre avant Noyer**

• LE THIERS® ELEGANT pocket knife 12 cm with corkscrew front bolster Walnut



**Réf 4014.OL**

**Couteau de poche LE THIERS® ELEGANT 12 cm TB mitre avant Olivier**

• LE THIERS® ELEGANT pocket knife 12 cm with corkscrew front bolster Olive Wood



**Réf 4014.PI**

**Couteau de poche LE THIERS® ELEGANT 12 cm TB mitre avant Pistachier**

• LE THIERS® ELEGANT pocket knife 12 cm with corkscrew front bolster Pistachio Wood



**Réf 4014.ZI**

**Couteau de poche LE THIERS® ELEGANT 12 cm TB mitre avant Ziricote**

• LE THIERS® ELEGANT pocket knife 12 cm with corkscrew front bolster Ziricote Wood



**Réf 4014.BE**

**Couteau de poche LE THIERS® ELEGANT 12 cm TB mitre avant Bélière**

• LE THIERS® ELEGANT pocket knife 12 cm with corkscrew front bolster Ram'S Horn



**Réf 4014.BL**

**Couteau de poche LE THIERS® ELEGANT 12 cm TB mitre avant Pointe de Corne Blonde**

• LE THIERS® ELEGANT pocket knife 12 cm with corkscrew front bolster Blond Horn Tip



**Réf 4014.CE**

**Couteau de poche LE THIERS® ELEGANT 12 cm TB mitre avant Bois de cerf**

• LE THIERS® ELEGANT pocket knife 12 cm with corkscrew front bolster Deer Antler



**Réf 4014.CP**

**Couteau de poche LE THIERS® ELEGANT 12 cm TB mitre avant Corne Pressée**

• LE THIERS® ELEGANT pocket knife 12 cm with corkscrew front bolster Pressed Horn



**Réf 4014.IN17**

**Couteau de poche LE THIERS® ELEGANT 12 cm TB mitre avant Cep de Vigne**

• LE THIERS® ELEGANT pocket knife 12 cm with corkscrew front bolster Vine stock

Lame aspect mat en acier INOX 12C27 - Dureté de 52-54 HRC  
Côtes fixées sur 2 points par vis à 6 pans - Ressort guilloché main  
Blade matt appearance - Stainless steel 12C27 - Hardness 52-54 HRC  
Lateral sides fixed on 2 points by hex screw - Guilloched spine by hand

## Couteaux de poche - **Le Thiers®** 12 cm **MILORD** Mitre arrière

Le Thiers® MILORD - Pocket knife - 12 cm - Rear bolster



**Réf 4010.BD**

Couteau de poche LE THIERS® MILORD 12 cm mitre arrière Bouleau

• LE THIERS® MILORD pocket knife 12 cm rear bolster Birch Wood



**Réf 4010.BI**

Couteau de poche LE THIERS® MILORD 12 cm mitre arrière Buis

• LE THIERS® MILORD pocket knife 12 cm rear bolster Boxwood



**Réf 4010.BO**

Couteau de poche LE THIERS® MILORD 12 cm mitre arrière Bocote

• LE THIERS® MILORD pocket knife 12 cm rear bolster Bocote Wood



**Réf 4010.BR**

Couteau de poche LE THIERS® MILORD 12 cm mitre arrière Red Heart

• LE THIERS® MILORD pocket knife 12 cm rear bolster Red heart



**Réf 4010.BV**

Couteau de poche LE THIERS® MILORD 12 cm mitre arrière Bois de Violette

• LE THIERS® MILORD pocket knife 12 cm rear bolster Kingwood



**Réf 4010.EB**

Couteau de poche LE THIERS® MILORD 12 cm mitre arrière Ebène

• LE THIERS® MILORD pocket knife 12 cm rear bolster Ebony Wood



**Réf 4010.GE**

Couteau de poche LE THIERS® MILORD 12 cm mitre arrière Genévrier

• LE THIERS® MILORD pocket knife 12 cm rear bolster Juniper Wood



**Réf 4010.GT**

Couteau de poche LE THIERS® MILORD 12 cm mitre arrière Genet

• LE THIERS® MILORD pocket knife 12 cm rear bolster Genet Wood



**Réf 4010.IF**

Couteau de poche LE THIERS® MILORD 12 cm mitre arrière If

• LE THIERS® MILORD pocket knife 12 cm rear bolster Longbow Wood

## Couteaux de poche - **Le Thiers®** 12 cm **MILORD** Mitre arrière

Le Thiers® MILORD - Pocket knife - 12 cm - Rear bolster



### Réf 4010.NO

Couteau de poche LE THIERS® MILORD 12 cm mitre arrière Noyer

- LE THIERS® MILORD pocket knife 12 cm rear bolster Walnut



### Réf 4010.OL

Couteau de poche LE THIERS® MILORD 12 cm mitre arrière Olivier

- LE THIERS® MILORD pocket knife 12 cm rear bolster Olive Wood



### Réf 4010.PI

Couteau de poche LE THIERS® MILORD 12 cm mitre arrière Pistachier

- LE THIERS® MILORD pocket knife 12 cm rear bolster Pistachio Wood



### Réf 4010.ZI

Couteau de poche LE THIERS® MILORD 12 cm mitre arrière Ziricote

- LE THIERS® MILORD pocket knife 12 cm rear bolster Ziricote Wood



### Réf 4010.BE

Couteau de poche LE THIERS® MILORD 12 cm mitre arrière Béliér

- LE THIERS® MILORD pocket knife 12 cm rear bolster Ram's Horn



### Réf 4010.BL

Couteau de poche LE THIERS® MILORD 12 cm mitre arrière Pointe de Corne Blonde

- LE THIERS® MILORD pocket knife 12 cm rear bolster Blond Horn Tip



### Réf 4010.CE

Couteau de poche LE THIERS® MILORD 12 cm mitre arrière Bois de cerf

- LE THIERS® MILORD pocket knife 12 cm rear bolster Deer Antler



### Réf 4010.CP

Couteau de poche LE THIERS® MILORD 12 cm mitre arrière Corne Pressée

- LE THIERS® MILORD pocket knife 12 cm rear bolster Pressed Horn



### Réf 4010.IN17

Couteau de poche LE THIERS® MILORD 12 cm mitre arrière Cep de Vigne

- LE THIERS® MILORD pocket knife 12 cm rear bolster Vine stock

Lame aspect mat en acier INOX 12C27 - Dureté de 52-54 HRC  
Côtes fixées sur 2 points par vis à 6 pans - Ressort guilloché main  
Blade matt appearance - Stainless steel 12C27 - Hardness 52-54 HRC  
Lateral sides fixed on 2 points by hex screw - Guilloched spin by hand



**Couteaux de poche - Le Thiers® 12 cm MILORD**  
**Mitre arrière / Tire-bouchon**

Le Thiers® MILORD - Pocket knife - 12 cm - With corkscrew rear bolster



**Réf 4011.BD**

**Couteau de poche LE THIERS® MILORD 12 cm TB mitre arrière Bouleau**

• LE THIERS® MILORD pocket knife 12 cm with corkscrew rear bolster Birch Wood



**Réf 4011.BI**

**Couteau de poche LE THIERS® MILORD 12 cm TB mitre arrière Buis**

• LE THIERS® MILORD pocket knife 12 cm with corkscrew rear bolster Boxwood



**Réf 4011.BO**

**Couteau de poche LE THIERS® MILORD 12 cm TB mitre arrière Bocote**

• LE THIERS® MILORD pocket knife 12 cm with corkscrew rear bolster Bocote Wood



**Réf 4011.BR**

**Couteau de poche LE THIERS® MILORD 12 cm TB mitre arrière Red Heart**

• LE THIERS® MILORD pocket knife 12 cm with corkscrew rear bolster Red heart



**Réf 4011.BV**

**Couteau de poche LE THIERS® MILORD 12 cm TB mitre arrière Bois de Violette**

• LE THIERS® MILORD pocket knife 12 cm with corkscrew rear bolster Kingwood



**Réf 4011.EB**

**Couteau de poche LE THIERS® MILORD 12 cm TB mitre arrière Ebène**

• LE THIERS® MILORD pocket knife 12 cm with corkscrew rear bolster Ebony Wood



**Réf 4011.GE**

**Couteau de poche LE THIERS® MILORD 12 cm TB mitre arrière Genévrier**

• LE THIERS® MILORD pocket knife 12 cm with corkscrew rear bolster Juniper Wood



**Réf 4011.GT**

**Couteau de poche LE THIERS® MILORD 12 cm TB mitre arrière Genet**

• LE THIERS® MILORD pocket knife 12 cm with corkscrew rear bolster Genet Wood



**Réf 4011.IF**

**Couteau de poche LE THIERS® MILORD 12 cm TB mitre arrière If**

• LE THIERS® MILORD pocket knife 12 cm with corkscrew rear bolster Longbow Wood

# Couteaux de poche - **Le Thiers®** 12 cm **MILORD** Mitre arrière / Tire-bouchon

Le Thiers® MILORD - Pocket knife - 12 cm - With corkscrew rear bolster



## Réf 4011.NO

Couteau de poche LE THIERS® MILORD 12 cm TB mitre arrière Noyer

• LE THIERS® MILORD pocket knife 12 cm with corkscrew rear bolster Walnut



## Réf 4011.OL

Couteau de poche LE THIERS® MILORD 12 cm TB mitre arrière Olivier

• LE THIERS® MILORD pocket knife 12 cm with corkscrew rear bolster Olive Wood



## Réf 4011.PI

Couteau de poche LE THIERS® MILORD 12 cm TB mitre arrière Pistachier

• LE THIERS® MILORD pocket knife 12 cm with corkscrew rear bolster Pistachio Wood



## Réf 4011.ZI

Couteau de poche LE THIERS® MILORD 12 cm TB mitre arrière Ziricote

• LE THIERS® MILORD pocket knife 12 cm with corkscrew rear bolster Ziricote Wood



## Réf 4011.BE

Couteau de poche LE THIERS® MILORD 12 cm TB mitre arrière Béliér

• LE THIERS® MILORD pocket knife 12 cm with corkscrew rear bolster Ram's Horn



## Réf 4011.BL

Couteau de poche LE THIERS® MILORD 12 cm TB mitre arrière Pointe de Corne Blonde

• LE THIERS® MILORD pocket knife 12 cm with corkscrew rear bolster Blond Horn Tip



## Réf 4011.CE

Couteau de poche LE THIERS® MILORD 12 cm TB mitre arrière Bois de cerf

• LE THIERS® MILORD pocket knife 12 cm with corkscrew rear bolster Deer Antler



## Réf 4011.CP

Couteau de poche LE THIERS® MILORD 12 cm TB mitre arrière Corne Pressée

• LE THIERS® MILORD pocket knife 12 cm with corkscrew rear bolster Pressed Horn

Lame aspect mat en acier INOX 12C27 - Dureté de 52-54 HRC  
Côtes fixées sur 2 points par vis à 6 pans - Ressort guilloché main  
Blade matt appearance - Stainless steel 12C27 - Hardness 52-54 HRC  
Lateral sides fixed on 2 points by hex screw - Guilloched spine by hand

## Couteaux de poche - **Le Thiers®** 12 cm **SMART** 2 mitres

Le Thiers® SMART - Pocket knife - 12 cm - 2 bolsters

### Réf 4025.BD

Couteau de poche LE THIERS® SMART 12 cm 2 mitres Bouleau

• LE THIERS® SMART pocket knife 12 cm 2 bolsters Birch Wood



### Réf 4025.BI

Couteau de poche LE THIERS® SMART 12 cm 2 mitres Buis

• LE THIERS® SMART pocket knife 12 cm 2 bolsters Boxwood



### Réf 4025.BO

Couteau de poche LE THIERS® SMART 12 cm 2 mitres Bocote

• LE THIERS® SMART pocket knife 12 cm 2 bolsters Bocote Wood



### Réf 4025.BR

Couteau de poche LE THIERS® SMART 12 cm 2 mitres Red Heart

• LE THIERS® SMART pocket knife 12 cm 2 bolsters Red heart



### Réf 4025.BV

Couteau de poche LE THIERS® SMART 12 cm 2 mitres Bois de Violette

• LE THIERS® SMART pocket knife 12 cm 2 bolsters Kingwood



### Réf 4025.EB

Couteau de poche LE THIERS® SMART 12 cm 2 mitres Ebène

• LE THIERS® SMART pocket knife 12 cm 2 bolsters Ebony Wood



### Réf 4025.GE

Couteau de poche LE THIERS® SMART 12 cm 2 mitres Genévrier

• LE THIERS® SMART pocket knife 12 cm 2 bolsters Juniper Wood



### Réf 4025.GT

Couteau de poche LE THIERS® SMART 12 cm 2 mitres Genet

• LE THIERS® SMART pocket knife 12 cm 2 bolsters Genet Wood



### Réf 4025.IF

Couteau de poche LE THIERS® SMART 12 cm 2 mitres If

• LE THIERS® SMART pocket knife 12 cm 2 bolsters Longbow Wood



### Réf 4025.NO

Couteau de poche LE THIERS® SMART 12 cm 2 mitres Noyer

• LE THIERS® SMART pocket knife 12 cm 2 bolsters Walnut



# Couteaux de poche - Le Thiers® 12 cm **SMART** 2 mitres

Le Thiers® SMART - Pocket knife - 12 cm - 2 bolsters



**Réf 4025.OL**

Couteau de poche LE THIERS® SMART 12 cm 2 mitres Olivier

• LE THIERS® SMART pocket knife 12 cm 2 bolsters Olive Wood



**Réf 4025.PI**

Couteau de poche LE THIERS® SMART 12 cm 2 mitres Pistachier

• LE THIERS® SMART pocket knife 12 cm 2 bolsters Pistachio Wood



**Réf 4025.ZI**

Couteau de poche LE THIERS® SMART 12 cm 2 mitres Zircote

• LE THIERS® SMART pocket knife 12 cm 2 bolsters Zircote Wood



**Réf 4025.BE**

Couteau de poche LE THIERS® SMART 12 cm 2 mitres Béliér

• LE THIERS® SMART pocket knife 12 cm 2 bolsters Ram'S Horn



**Réf 4025.BL**

Couteau de poche LE THIERS® SMART 12 cm 2 mitres Pointe de Corne Blonde

• LE THIERS® SMART pocket knife 12 cm 2 bolsters Blond Horn Tip



**Réf 4025.CE**

Couteau de poche LE THIERS® SMART 12 cm 2 mitres Bois de cerf

• LE THIERS® SMART pocket knife 12 cm 2 bolsters Deer Antler



**Réf 4025.CP**

Couteau de poche LE THIERS® SMART 12 cm 2 mitres Corne Pressée

• LE THIERS® SMART pocket knife 12 cm 2 bolsters Pressed Horn



**Réf 4025.IN17**

Couteau de poche LE THIERS® SMART 12 cm 2 mitres Cep de Vigne

• LE THIERS® SMART pocket knife 12 cm 2 bolsters Vine stock



**Réf 4025.PHPEU**

Couteau de poche LE THIERS® SMART 12 cm 2 mitres Peuplier manche en ivoire de Phacochère

• LE THIERS® SMART pocket knife 12 cm 2 bolsters Blond Horn Tip



**Réf 4025.DA.PHPEU**

Couteau de poche LE THIERS® SMART 12 cm 2 mitres Peuplier manche en ivoire de Phacochère lame Damas Artisanale

• LE THIERS® SMART pocket knife 12 cm 2 bolsters Blond Horn Tip Damascus Blade

Lame aspect mat en acier INOX 12C27 - Dureté de 52-54 HRC - (Sauf lame Damas Artisanale)

Côtes fixées sur 3 points par vis à 6 pans - Ressort guilloché main

Blade matt appearance - Stainless steel 12C27 - Hardness 52-54 HRC - (Except handmade damascus blade)

Lateral sides fixed on 3 points by hex screw - Guilloched spine by hand

Bois et photos non contractuels

LOCAU

## Couteaux de poche - **Le Thiers®** 12 cm **SMART** 2 mitres / Tire-bouchon

Le Thiers® SMART - Pocket knife - 12 cm - With corkscrew 2 bolsters



**Réf 4027.BD**

Couteau de poche LE THIERS® SMART 12 cm 2 mitres TB Bouleau

- LE THIERS® MILORD pocket knife 12 cm with corkscrew 2 bolsters Birch Wood



**Réf 4027.BI**

Couteau de poche LE THIERS® SMART 12 cm 2 mitres TB Buis

- LE THIERS® MILORD pocket knife 12 cm with corkscrew 2 bolsters Boxwood



**Réf 4027.BO**

Couteau de poche LE THIERS® SMART 12 cm 2 mitres TB Bocote

- LE THIERS® MILORD pocket knife 12 cm with corkscrew 2 bolsters Bocote Wood



**Réf 4027.BR**

Couteau de poche LE THIERS® SMART 12 cm 2 mitres TB Red Heart

- LE THIERS® MILORD pocket knife 12 cm with corkscrew 2 bolsters Red heart



**Réf 4027.BV**

Couteau de poche LE THIERS® SMART 12 cm 2 mitres TB Bois de Violette

- LE THIERS® MILORD pocket knife 12 cm with corkscrew 2 bolsters Kingwood



**Réf 4027.EB**

Couteau de poche LE THIERS® SMART 12 cm 2 mitres TB Ebène

- LE THIERS® MILORD pocket knife 12 cm with corkscrew 2 bolsters Ebony Wood



**Réf 4027.GE**

Couteau de poche LE THIERS® SMART 12 cm 2 mitres TB Genévrier

- LE THIERS® MILORD pocket knife 12 cm with corkscrew 2 bolsters Juniper Wood



**Réf 4027.GT**

Couteau de poche LE THIERS® SMART 12 cm 2 mitres TB Genet

- LE THIERS® MILORD pocket knife 12 cm with corkscrew 2 bolsters Genet Wood



**Réf 4027.IF**

Couteau de poche LE THIERS® SMART 12 cm 2 mitres TB If

- LE THIERS® MILORD pocket knife 12 cm with corkscrew 2 bolsters Longbow Wood



**Réf 4027.NO**

Couteau de poche LE THIERS® SMART 12 cm 2 mitres TB Noyer

- LE THIERS® MILORD pocket knife 12 cm with corkscrew 2 bolsters Walnut

# Couteaux de poche - **Le Thiers®** 12 cm **SMART** 2 mitres / Tire-bouchon

Le Thiers® SMART - Pocket knife - 12 cm - With corkscrew 2 bolsters



## Réf 4027.OL

Couteau de poche LE THIERSES® SMART 12 cm 2 mitres TB Olivier

• LE THIERSES® MILORD pocket knife 12 cm with corkscrew 2 bolsters Olive Wood



## Réf 4027.PI

Couteau de poche LE THIERSES® SMART 12 cm 2 mitres TB Pistachier

• LE THIERSES® MILORD pocket knife 12 cm with corkscrew 2 bolsters Pistachio Wood



## Réf 4027.ZI

Couteau de poche LE THIERSES® SMART 12 cm 2 mitres TB Ziricote

• LE THIERSES® MILORD pocket knife 12 cm with corkscrew 2 bolsters Ziricote Wood



## Réf 4027.BE

Couteau de poche LE THIERSES® SMART 12 cm 2 mitres TB Béliar

• LE THIERSES® MILORD pocket knife 12 cm with corkscrew 2 bolsters Ram'S Horn



## Réf 4027.BL

Couteau de poche LE THIERSES® SMART 12 cm 2 mitres TB Pointe de Corne Blonde

• LE THIERSES® MILORD pocket knife 12 cm with corkscrew 2 bolsters Blond Horn Tip



## Réf 4027.CE

Couteau de poche LE THIERSES® SMART 12 cm 2 mitres TB Bois de cerf

• LE THIERSES® MILORD pocket knife 12 cm with corkscrew 2 bolsters Deer Antler



## Réf 4027.CP

Couteau de poche LE THIERSES® SMART 12 cm 2 mitres TB Corne Pressée

• LE THIERSES® MILORD pocket knife 12 cm with corkscrew 2 bolsters Pressed Horn



## Réf 4027.IN17

Couteau de poche LE THIERSES® SMART 12 cm 2 mitres TB Cep de Vigne

• LE THIERSES® MILORD pocket knife 12 cm with corkscrew 2 bolsters Vine stock

Lame aspect mat en acier INOX 12C27 - Dureté de 52-54 HRC  
Côtes fixées sur 2 points par vis à 6 pans - Ressort guilloché main  
Blade matt appearance - Stainless steel 12C27 - Hardness 52-54 HRC  
Lateral sides fixed on 2 points by hex screw - Guilloched spine by hand

## Couteaux de poche - **Le Thiers®** 14 cm **SOLOGNE / Chasse** Plein manche

Le Thiers® SOLOGNE - 14 cm - Hunting pocket knife full handle



**Réf 4028.EB**

Couteau de poche LE THIERS® SOLOGNE 14 cm chasse plein manche Ebène

• LE THIERS® SOLOGNE hunting pocket knife full handle Ebony Wood



**Réf 4028.GE**

Couteau de poche LE THIERS® SOLOGNE 14 cm chasse plein manche Genévrier

• LE THIERS® SOLOGNE hunting pocket knife full handle Juniper Wood



**Réf 4028.OL**

Couteau de poche LE THIERS® SOLOGNE 14 cm chasse plein manche Olivier

• LE THIERS® SOLOGNE hunting pocket knife full handle Olive Wood



**Réf 4028.PI**

Couteau de poche LE THIERS® SOLOGNE 14 cm chasse plein manche Pistachier

• LE THIERS® SOLOGNE hunting pocket knife full handle Pistachio Wood



**Réf 4028.BE**

Couteau de poche LE THIERS® SOLOGNE 14 cm chasse plein manche Bélièr

• LE THIERS® SOLOGNE hunting pocket knife full handle Ram's Horn



**Réf 4028.BL**

Couteau de poche LE THIERS® SOLOGNE 14 cm chasse plein manche Pointe de Corne Blonde

• LE THIERS® SOLOGNE hunting pocket knife full handle Blond Horn Tip



**Réf 4028.CE**

Couteau de poche LE THIERS® SOLOGNE 14 cm chasse plein manche Bois de Cerf

• LE THIERS® SOLOGNE hunting pocket knife full handle Deer Antler



**Réf 4028.IN17**

Couteau de poche LE THIERS® SOLOGNE 14 cm chasse plein manche Cep de Vigne

• LE THIERS® SOLOGNE hunting pocket knife full handle Vine Stock



**Réf 4028.LA**

Couteau de poche LE THIERS® SOLOGNE 14 cm chasse plein manche Lave du PUY-DE-DOME

• LE THIERS® SOLOGNE hunting pocket knife full handle Lava from PUY DE DOME

**Couteaux de poche - Le Thiers® 14 cm** SOLOGNE / Chasse  
Plein manche / Option crantage

Le Thiers® SOLOGNE - 14 cm - Hunting pocket knife full serrated handle



**Réf 4029.EB**

Couteau de poche LE THIERS® SOLOGNE 14 cm chasse plein manche Ebène / Option crantage

• LE THIERS® SOLOGNE hunting pocket knife full handle Ebony Wood / Notching option

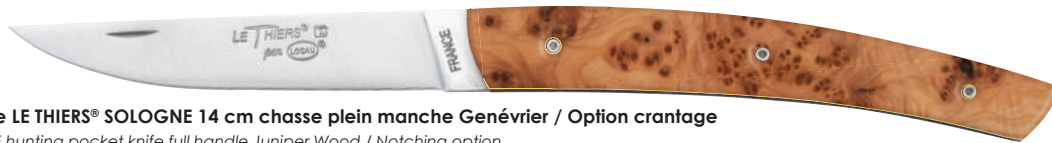

**Réf 4029.GE**

Couteau de poche LE THIERS® SOLOGNE 14 cm chasse plein manche Genévrier / Option crantage

• LE THIERS® SOLOGNE hunting pocket knife full handle Juniper Wood / Notching option

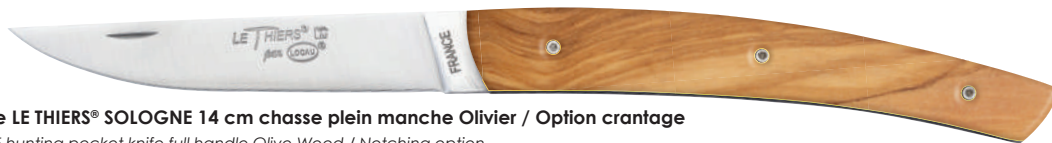

**Réf 4029.OL**

Couteau de poche LE THIERS® SOLOGNE 14 cm chasse plein manche Olivier / Option crantage

• LE THIERS® SOLOGNE hunting pocket knife full handle Olive Wood / Notching option



**Réf 4029.PI**

Couteau de poche LE THIERS® SOLOGNE 14 cm chasse plein manche Pistachier / Option crantage

• LE THIERS® SOLOGNE hunting pocket knife full handle Pistachio Wood / Notching option



**Réf 4029.BE**

Couteau de poche LE THIERS® SOLOGNE 14 cm chasse plein manche Bélièr / Option crantage

• LE THIERS® SOLOGNE hunting pocket knife full handle Ram'S Horn / Notching option



**Réf 4029.BL**

Couteau de poche LE THIERS® SOLOGNE 14 cm chasse plein manche Pointe de Corne Blonde / Option crantage

• LE THIERS® SOLOGNE hunting pocket knife full handle Blond Horn Tip / Notching option



**Réf 4029.CE**

Couteau de poche LE THIERS® SOLOGNE 14 cm chasse plein manche Bois de Cerf / Option crantage

• LE THIERS® SOLOGNE hunting pocket knife full handle Deer Antler / Notching option



**Réf 4029.IN17**

Couteau de poche LE THIERS® SOLOGNE 14 cm chasse plein manche Cep de Vigne / Option crantage

• LE THIERS® SOLOGNE hunting pocket knife full handle Vine Stock / Notching option



**Réf 4029.LA**

Couteau de poche LE THIERS® SOLOGNE 14 cm chasse plein manche Lave du PUY-DE-DOME / Option crantage

• LE THIERS® SOLOGNE hunting pocket knife full handle Lava from PUY DE DOME / Notching option



**Option crantage**

• Notching option

Lame aspect mat en acier INOX 12C27 - Dureté de 52-54 HRC  
Côtes fixées sur 3 points par vis à 6 pans - Ressort guilloché main  
Blade matt appearance - Stainless steel 12C27 - Hardness 52-54 HRC  
Lateral sides fixed on 3 points by hex screw - Guilloched spine by hand

Bois et photos non contractuels **LOCAU**





# Le Laguiole



**C L A A**  
COUTEAU LAGUIOLE  
AUBRAC / AUVERGNE

Le « **COUTEAU LAGUIOLE** » a deux territoires de fabrication que sont ceux de Laguiole et Thiers, indiscutablement liés depuis plus de 150 ans dans une même aventure humaine. Une aventure concrétisée par un véritable savoir-faire traditionnel coutelier.

C'est un des couteaux les plus connus dans le monde et comme la plupart des couteaux régionaux, il a été le compagnon indispensable du monde rural. Il va suivre l'exode des auvergnats vers PARIS au début du 20<sup>ème</sup> siècle et les Auvergnats de Paris formant à cette période la communauté immigrante la plus importante de la capitale vont contribuer à sa notoriété. A partir des années 1980, il devient un étendard du savoir vivre à la française et reste encore à ce jour un gage d'authenticité et de qualité aux yeux de nombreux touristes étrangers.

*It is one of the most famous knives in the world and like most regional knives, it was the indispensable companion of the rural world. He will follow the exodus of the Auvergnats to Paris at the beginning of the 20th century and the auvergnats of Paris forming at this time the most important immigrant community of the French capital will contribute to its notoriety. From the years 1980, he became a standard of knowledge to live in French and still remains to this day a pledge of authenticity and quality in the eyes of many foreign tourists.*



## Couteaux de poche - **Le Laguiole®** 11 cm *Plein manche* *Mouche soudée*

Le Laguiole® - Pocket knife - 11 cm - Full handle



**Réf 4046SOU.BD**

Couteau de poche LE LAGUIOLE® 11 cm plein manche mouche soudée Bouleau

- LE LAGUIOLE® 11 cm pocket knife full welded fly handle Birch Wood



**Réf 4046SOU.BI**

Couteau de poche LE LAGUIOLE® 11 cm plein manche mouche soudée Buis

- LE LAGUIOLE® 11 cm pocket knife full welded fly handle Boxwood



**Réf 4046SOU.BO**

Couteau de poche LE LAGUIOLE® 11 cm plein manche mouche soudée Bocote

- LE LAGUIOLE® 11 cm pocket knife full welded fly handle Bocote Wood



**Réf 4046SOU.BR**

Couteau de poche LE LAGUIOLE® 11 cm plein manche mouche soudée Red Heart

- LE LAGUIOLE® 11 cm pocket knife full welded fly handle Red heart



**Réf 4046SOU.BV**

Couteau de poche LE LAGUIOLE® 11 cm plein manche mouche soudée Bois de Violette

- LE LAGUIOLE® 11 cm pocket knife full welded fly handle Kingwood



**Réf 4046SOU.EB**

Couteau de poche LE LAGUIOLE® 11 cm plein manche mouche soudée Ebène

- LE LAGUIOLE® 11 cm pocket knife full welded fly handle Ebony Wood



**Réf 4046SOU.GE**

Couteau de poche LE LAGUIOLE® 11 cm plein manche mouche soudée Genévrier

- LE LAGUIOLE® 11 cm pocket knife full welded fly handle Juniper Wood



**Réf 4046SOU.GT**

Couteau de poche LE LAGUIOLE® 11 cm plein manche mouche soudée Genet

- LE LAGUIOLE® 11 cm pocket knife full welded fly handle Genet Wood

# Couteaux de poche - **Le Laguiole®** 11 cm *Plein manche* *Mouche soudée*

Le Laguiole® - Pocket knife - 11 cm - Full handle



## Réf 4046SOU.IF

Couteau de poche LE LAGUIOLE® 11 cm plein manche mouche soudée IF

- LE LAGUIOLE® 11 cm pocket knife full welded fly handle Longbow Wood



## Réf 4046SOU.OL

Couteau de poche LE LAGUIOLE® 11 cm plein manche mouche soudée Olivier

- LE LAGUIOLE® 11 cm pocket knife full welded fly handle Olive Wood



## Réf 4046SOU.PI

Couteau de poche LE LAGUIOLE® 11 cm plein manche mouche soudée Pistachier

- LE LAGUIOLE® 11 cm pocket knife full welded fly handle Pistachio Wood



## Réf 4046SOU.ZI

Couteau de poche LE LAGUIOLE® 11 cm plein manche mouche soudée Zircote

- LE LAGUIOLE® 11 cm pocket knife full welded fly handle Zircote Wood



## Réf 4046SOU.BE

Couteau de poche LE LAGUIOLE® 11 cm plein manche mouche soudée Béliér

- LE LAGUIOLE® 11 cm pocket knife full welded fly handle Ram's Horn



## Réf 4046SOU.BL

Couteau de poche LE LAGUIOLE® 11 cm plein manche mouche soudée Pointe de Corne Blonde

- LE LAGUIOLE® 11 cm pocket knife full welded fly handle Blond Horn Tip



## Réf 4046SOU.CE

Couteau de poche LE LAGUIOLE® 11 cm plein manche mouche soudée Bois de Cerf

- LE LAGUIOLE® 11 cm pocket knife full welded fly handle Deer Antler



## Réf 4046SOU.CP

Couteau de poche LE LAGUIOLE® 11 cm plein manche mouche soudée Corne Pressée

- LE LAGUIOLE® 11 cm pocket knife full welded fly handle Pressed Horn



### Mouche soudée

- Welded fly

Lame aspect mat en acier INOX 12C27 - Dureté de 52-54 HRC

Côtés fixés sur 3 points par fils avec rosette à la tête

Ressort guilloché main

Blade matt appearance - Stainless steel 12C27 - Hardness 52-54 HRC

Lateral sides fixed on 3 points by wires with rosette at the head - Guilloched spin by hand

Bois et photos non contractuels

LOCAU

## Couteaux de poche - **Le Laguiole®** 11 cm *2 mitres* *Mouche soudée*

Le Laguiole® - Pocket knife - 11 cm - 2 welded fly bolsters

### Réf 4048SOU.BD

Couteau de poche LE LAGUIOLE® 11 cm 2 mitres mouche soudée Bouleau

- LE LAGUIOLE® pocket knife 11 cm 2 welded fly bolsters Birch Wood



### Réf 4048SOU.BI

Couteau de poche LE LAGUIOLE® 11 cm 2 mitres mouche soudée Buis

- LE LAGUIOLE® pocket knife 11 cm 2 welded fly bolsters Boxwood



### Réf 4048SOU.BO

Couteau de poche LE LAGUIOLE® 11 cm 2 mitres mouche soudée Bocote

- LE LAGUIOLE® pocket knife 11 cm 2 welded fly bolsters Bocote Wood



### Réf 4048SOU.BR

Couteau de poche LE LAGUIOLE® 11 cm 2 mitres mouche soudée Red Heart

- LE LAGUIOLE® pocket knife 11 cm 2 welded fly bolsters Red heart



### Réf 4048SOU.BV

Couteau de poche LE LAGUIOLE® 11 cm 2 mitres mouche soudée Bois de Violette

- LE LAGUIOLE® pocket knife 11 cm 2 welded fly bolsters Kingwood



### Réf 4048SOU.EB

Couteau de poche LE LAGUIOLE® 11 cm 2 mitres mouche soudée Ebène

- LE LAGUIOLE® pocket knife 11 cm 2 welded fly bolsters Ebony Wood



### Réf 4048SOU.GE

Couteau de poche LE LAGUIOLE® 11 cm 2 mitres mouche soudée Genévrier

- LE LAGUIOLE® pocket knife 11 cm 2 welded fly bolsters Juniper Wood



### Réf 4048SOU.GT

Couteau de poche LE LAGUIOLE® 11 cm 2 mitres mouche soudée Genet

- LE LAGUIOLE® pocket knife 11 cm 2 welded fly bolsters Genet Wood



# Couteaux de poche - **Le Laguiole®** 11 cm *2 mitres* *Mouche soudée*

Le Laguiole® - Pocket knife - 11 cm - 2 welded fly bolsters

## Réf 4048SOU.IF

Couteau de poche LE LAGUIOLE® 11 cm 2 mitres mouche soudée If

• LE LAGUIOLE® pocket knife 11 cm 2 welded fly bolsters Longbow Wood



## Réf 4048SOU.OL

Couteau de poche LE LAGUIOLE® 11 cm 2 mitres mouche soudée Olivier

• LE LAGUIOLE® pocket knife 11 cm 2 welded fly bolsters Olive Wood



## Réf 4048SOU.PI

Couteau de poche LE LAGUIOLE® 11 cm 2 mitres mouche soudée Pistachier

• LE LAGUIOLE® pocket knife 11 cm 2 welded fly bolsters Pistachio Wood



## Réf 4048SOU.ZI

Couteau de poche LE LAGUIOLE® 11 cm 2 mitres mouche soudée Ziricote

• LE LAGUIOLE® pocket knife 11 cm 2 welded fly bolsters Ziricote Wood



## Réf 4048SOU.BE

Couteau de poche LE LAGUIOLE® 11 cm 2 mitres mouche soudée Bélière

• LE LAGUIOLE® pocket knife 11 cm 2 welded fly bolsters Ram's Horn



## Réf 4048SOU.BL

Couteau de poche LE LAGUIOLE® 11 cm 2 mitres mouche soudée Pointe de Corne Blonde

• LE LAGUIOLE® pocket knife 11 cm 2 welded fly bolsters Blond Horn Tip



## Réf 4048SOU.CE

Couteau de poche LE LAGUIOLE® 11 cm 2 mitres mouche soudée Bois de Cerf

• LE LAGUIOLE® pocket knife 11 cm 2 welded fly bolsters Deer Antler



## Réf 4048SOU.CP

Couteau de poche LE LAGUIOLE® 11 cm 2 mitres mouche soudée Corne Pressée

• LE LAGUIOLE® pocket knife 11 cm 2 welded fly bolsters Pressed Horn



### Mouche soudée

• Welded fly

Lame aspect mat en acier INOX 12C27 - Dureté de 52-54 HRC  
Côtes fixées sur 3 points par fils - Ressort guilloché main

Blade matt appearance - Stainless steel 12C27 - Hardness 52-54 HRC  
Lateral sides fixed on 3 points by wire - Guilloched spin by hand

Bois et photos non contractuels 

**Couteaux de poche - Le Laguiole® 12 cm** *Plein manche*  
*Mouche soudée ou forgée*

Le Laguiole® - Pocket knife - 12 cm - Full forged fly handle

Réf 4047.BD

Réf 4047SOU.BD

Couteau de poche LE LAGUIOLE® 12 cm plein manche mouche forgée ou soudée Bouleau

• LE LAGUIOLE® pocket knife 12 cm full forged fly or welded fly handle Birch Wood



Réf 4047.BI

Réf 4047SOU.BI

Couteau de poche LE LAGUIOLE® 12 cm plein manche mouche forgée ou soudée Buis

• LE LAGUIOLE® pocket knife 12 cm full forged fly or welded fly handle Boxwood



Réf 4047.BO

Réf 4047SOU.BO

Couteau de poche LE LAGUIOLE® 12 cm plein manche mouche forgée ou soudée Bocote

• LE LAGUIOLE® pocket knife 12 cm full forged fly or welded fly handle Bocote Wood



Réf 4047.BR

Réf 4047SOU.BR

Couteau de poche LE LAGUIOLE® 12 cm plein manche mouche forgée ou soudée Red Heart

• LE LAGUIOLE® pocket knife 12 cm full forged fly or welded fly handle Red heart



Réf 4047.BV

Réf 4047SOU.BV

Couteau de poche LE LAGUIOLE® 12 cm plein manche mouche forgée ou soudée Bois de Violette

• LE LAGUIOLE® pocket knife 12 cm full forged fly or welded fly handle Kingwood



Réf 4047.EB

Réf 4047SOU.EB

Couteau de poche LE LAGUIOLE® 12 cm plein manche mouche forgée ou soudée Ebène

• LE LAGUIOLE® pocket knife 12 cm full forged fly or welded fly handle Ebony Wood



Réf 4047.GE

Réf 4047SOU.GE

Couteau de poche LE LAGUIOLE® 12 cm plein manche mouche forgée ou soudée Genévrier

• LE LAGUIOLE® pocket knife 12 cm full forged fly or welded fly handle Juniper Wood



Réf 4047.GT

Réf 4047SOU.GT

Couteau de poche LE LAGUIOLE® 12 cm plein manche mouche forgée ou soudée Genet

• LE LAGUIOLE® pocket knife 12 cm full forged fly or welded fly handle Genet Wood



Réf 4047.IF

Réf 4047SOU.IF

Couteau de poche LE LAGUIOLE® 12 cm plein manche mouche forgée ou soudée If

• LE LAGUIOLE® pocket knife 12 cm full forged fly or welded fly handle Longbow Wood



Réf 4047.NO

Réf 4047SOU.NO

Couteau de poche LE LAGUIOLE® 12 cm plein manche mouche forgée ou soudée Noyer

• LE LAGUIOLE® pocket knife 12 cm full forged fly or welded fly handle Walnut



Lame aspect mat en acier INOX 12C27 - Dureté de 52-54 HRC  
Côtés fixés sur 3 points par fils avec rosette à la tête  
Ressort guilloché main

Blade matt appearance - Stainless steel 12C27 - Hardness 52-54 HRC  
Lateral sides fixed on 3 points by wires with rosette at the head - Guilloched spin by hand

# Couteaux de poche - **Le Laguiole®** 12 cm *Plein manche* *Mouche soudée ou forgée*

Le Laguiole® - Pocket knife - 12 cm - Full forged fly handle

**Réf 4047.OL**

**Réf 4047SOU.OL**

Couteau de poche LE LAGUIOLE® 12 cm plein manche mouche forgée ou soudée Olivier

• LE LAGUIOLE® pocket knife 12 cm full forged fly or welded fly handle Olive Wood



**Réf 4047.PI**

**Réf 4047SOU.PI**

Couteau de poche LE LAGUIOLE® 12 cm plein manche mouche forgée ou soudée Pistachier

• LE LAGUIOLE® pocket knife 12 cm full forged fly or welded fly handle Pistachio Wood



**Réf 4047.ZI**

**Réf 4047SOU.ZI**

Couteau de poche LE LAGUIOLE® 12 cm plein manche mouche forgée ou soudée Ziricote

• LE LAGUIOLE® pocket knife 12 cm full forged fly or welded fly handle Ziricote Wood



**Réf 4047.BE**

**Réf 4047SOU.BE**

Couteau de poche LE LAGUIOLE® 12 cm plein manche mouche forgée ou soudée Bélière

• LE LAGUIOLE® pocket knife 12 cm full forged fly or welded fly handle Ram's Horn



**Réf 4047.BL**

**Réf 4047SOU.BL**

Couteau de poche LE LAGUIOLE® 12 cm plein manche mouche forgée ou soudée Pointe de Corne Blonde

• LE LAGUIOLE® pocket knife 12 cm full forged fly or welded fly handle Blond Horn Tip



**Réf 4047.CE**

**Réf 4047SOU.CE**

Couteau de poche LE LAGUIOLE® 12 cm plein manche mouche forgée ou soudée Bois de Cerf

• LE LAGUIOLE® pocket knife 12 cm full forged fly or welded fly handle Deer Antler



**Réf 4047.CP**

**Réf 4047SOU.CP**

Couteau de poche LE LAGUIOLE® 12 cm plein manche mouche forgée ou soudée Corne pressée

• LE LAGUIOLE® pocket knife 12 cm full forged fly or welded fly handle Pressed Horn



**Réf 4047.IN17**

**Réf 4047SOU.IN17**

Couteau de poche LE LAGUIOLE® 12 cm plein manche mouche forgée ou soudée Cep de Vigne

• LE LAGUIOLE® pocket knife 12 cm full forged fly or welded fly handle Stock



**Réf 4047SOU.IN10**

Couteau de poche LE LAGUIOLE® 12 cm plein manche mouche soudée Inclusion marqueterie mélange de bois

• LE LAGUIOLE® pocket knife 12 cm full handle welded fly handle Inlaid wood blend



**Disponible avec une mouche soudée ou forgée**

• Available with a welded or forged fly



## Couteaux de poche - **Le Laguiole®** 12 cm *2 mitres* *Mouche forgée ou soudée*

Le Laguiole® - Pocket knife - 12 cm - 2 forged or welded fly bolsters

**Réf 4049.BD**

**Réf 4049SOU.BD**

Couteau de poche LE LAGUIOLE® 12 cm 2 mitres mouche forgée Bouleau

• LE LAGUIOLE® pocket knife 12 cm 2 forged fly bolsters Birch Wood



**Réf 4049.BI**

**Réf 4049SOU.BI**

Couteau de poche LE LAGUIOLE® 12 cm 2 mitres mouche forgée Buis

• LE LAGUIOLE® pocket knife 12 cm 2 forged fly bolsters Boxwood



**Réf 4049.BO**

**Réf 4049SOU.BO**

Couteau de poche LE LAGUIOLE® 12 cm 2 mitres mouche forgée Bocote

• LE LAGUIOLE® pocket knife 12 cm 2 forged fly bolsters Bocote Wood



**Réf 4049.BR**

**Réf 4049SOU.BR**

Couteau de poche LE LAGUIOLE® 12 cm 2 mitres mouche forgée Red Heart

• LE LAGUIOLE® pocket knife 12 cm 2 forged fly bolsters Red heart



**Réf 4049.BV**

**Réf 4049SOU.BV**

Couteau de poche LE LAGUIOLE® 12 cm 2 mitres mouche forgée Bois de Violette

• LE LAGUIOLE® pocket knife 12 cm 2 forged fly bolsters Kingwood



**Réf 4049.EB**

**Réf 4049SOU.EB**

Couteau de poche LE LAGUIOLE® 12 cm 2 mitres mouche forgée Ebène

• LE LAGUIOLE® pocket knife 12 cm 2 forged fly bolsters Ebony Wood



**Réf 4049.GE**

**Réf 4049SOU.GE**

Couteau de poche LE LAGUIOLE® 12 cm 2 mitres mouche forgée Genévrier

• LE LAGUIOLE® pocket knife 12 cm 2 forged fly bolsters Juniper Wood



**Réf 4049.GT**

**Réf 4049SOU.GT**

Couteau de poche LE LAGUIOLE® 12 cm 2 mitres mouche forgée Genet

• LE LAGUIOLE® pocket knife 12 cm 2 forged fly bolsters Genet Wood



**Réf 4049.IF**

**Réf 4049SOU.IF**

Couteau de poche LE LAGUIOLE® 12 cm 2 mitres mouche forgée If

• LE LAGUIOLE® pocket knife 12 cm 2 forged fly bolsters Longbow Wood



**Réf 4049.NO**

**Réf 4049SOU.NO**

Couteau de poche LE LAGUIOLE® 12 cm 2 mitres mouche forgée Noyer

• LE LAGUIOLE® pocket knife 12 cm 2 forged fly bolsters Walnut



# Couteaux de poche - **Le Laguiole®** 12 cm *2 mitres* *Mouche forgée ou soudée*

Le Laguiole® - Pocket knife - 12 cm - 2 forged or welded fly bolsters

Réf 4049.OL

Réf 4049SOU.OL

Couteau de poche LE LAGUIOLE® 12 cm 2 mitres mouche forgée Olivier

• LE LAGUIOLE® pocket knife 12 cm 2 forged fly bolsters Olive Wood



Réf 4049.PI

Réf 4049SOU.PI

Couteau de poche LE LAGUIOLE® 12 cm 2 mitres mouche forgée Pistachier

• LE LAGUIOLE® pocket knife 12 cm 2 forged fly bolsters Pistachio Wood



Réf 4049.ZI

Réf 4049SOU.ZI

Couteau de poche LE LAGUIOLE® 12 cm 2 mitres mouche forgée Ziricote

• LE LAGUIOLE® pocket knife 12 cm 2 forged fly bolsters Ziricote Wood



Réf 4049.BE

Réf 4049SOU.BE

Couteau de poche LE LAGUIOLE® 12 cm 2 mitres mouche forgée Bélière

• LE LAGUIOLE® pocket knife 12 cm 2 forged fly bolsters Ram's Horn



Réf 4049.BL

Réf 4049SOU.BL

Couteau de poche LE LAGUIOLE® 12 cm 2 mitres mouche forgée Pointe de Corne Blonde

• LE LAGUIOLE® pocket knife 12 cm 2 forged fly bolsters Blond Horn Tip



Réf 4049.CE

Réf 4049SOU.CE

Couteau de poche LE LAGUIOLE® 12 cm 2 mitres mouche forgée Bois de Cerf

• LE LAGUIOLE® pocket knife 12 cm 2 forged fly bolsters Deer Antler



Réf 4049.CP

Réf 4049SOU.CP

Couteau de poche LE LAGUIOLE® 12 cm 2 mitres mouche forgée Corne pressée

• LE LAGUIOLE® pocket knife 12 cm 2 forged fly bolsters Pressed Horn



Réf 4049.IN17

Réf 4049SOU.IN17

Couteau de poche LE LAGUIOLE® 12 cm 2 mitres mouche forgée Cep de Vigne

• LE LAGUIOLE® pocket knife 12 cm 2 forged fly bolsters Vine Stock



**Disponible avec une mouche soudée ou forgée**

• Available with a welded or forged fly

Lame aspect mat en acier INOX 12C27 - Dureté de 52-54 HRC

Côtes fixées sur 3 points par fils - Ressort guilloché main

Blade matt appearance - Stainless steel 12C27 - Hardness 52-54 HRC

Lateral sides fixed on 3 points by wire - Guilloched spin by hand

Bois et photos non contractuels

LOCAU

**Couteaux de poche - Le Laguiole® 12 cm** *2 mitres / Tire-bouchon  
Mouche forgée ou soudée*

Le Laguiole® - Pocket knife - 12 cm - 2 forged or welded corkscrew bolsters

**Réf 4050.BD**

**Réf 4050SOU.BD**

**Couteau de poche LE LAGUIOLE® 12 cm 2 mitres TB mouche forgée Bouleau**

• LE LAGUIOLE® pocket knife 12 cm fly forged 2 bolsters with corkscrew Birch Wood



**Réf 4050.BI**

**Réf 4050SOU.BD**

**Couteau de poche LE LAGUIOLE® 12 cm 2 mitres TB mouche forgée Buis**

• LE LAGUIOLE® pocket knife 12 cm fly forged 2 bolsters with corkscrew Boxwood



**Réf 4050.BO**

**Réf 4050SOU.BO**

**Couteau de poche LE LAGUIOLE® 12 cm 2 mitres TB mouche forgée Bocote**

• LE LAGUIOLE® pocket knife 12 cm fly forged 2 bolsters with corkscrew Bocote Wood



**Réf 4050.BR**

**Réf 4050SOU.BR**

**Couteau de poche LE LAGUIOLE® 12 cm 2 mitres TB mouche forgée Red Heart**

• LE LAGUIOLE® pocket knife 12 cm fly forged 2 bolsters with corkscrew Red heart



**Réf 4050.BV**

**Réf 4050SOU.BV**

**Couteau de poche LE LAGUIOLE® 12 cm 2 mitres TB mouche forgée Bois de Violette**

• LE LAGUIOLE® pocket knife 12 cm fly forged 2 bolsters with corkscrew Kingwood



**Réf 4050.EB**

**Réf 4050SOU.EB**

**Couteau de poche LE LAGUIOLE® 12 cm 2 mitres TB mouche forgée Ebène**

• LE LAGUIOLE® pocket knife 12 cm fly forged 2 bolsters with corkscrew Ebony Wood



**Réf 4050.GE**

**Réf 4050SOU.GE**

**Couteau de poche LE LAGUIOLE® 12 cm 2 mitres mouche forgée Genévrier**

• LE LAGUIOLE® pocket knife 12 cm fly forged 2 bolsters with corkscrew Juniper Wood



**Réf 4050.GT**

**Réf 4050SOU.GT**

**Couteau de poche LE LAGUIOLE® 12 cm 2 mitres TB mouche forgée Genet**

• LE LAGUIOLE® pocket knife 12 cm fly forged 2 bolsters with corkscrew Genet Wood



**Réf 4050.IF**

**Réf 4050SOU.IF**

**Couteau de poche LE LAGUIOLE® 12 cm 2 mitres TB mouche forgée If**

• LE LAGUIOLE® pocket knife 12 cm fly forged 2 bolsters with corkscrew Longbow Wood



**Réf 4050.NO**

**Réf 4050SOU.NO**

**Couteau de poche LE LAGUIOLE® 12 cm 2 mitres TB mouche forgée Noyer**

• LE LAGUIOLE® pocket knife 12 cm fly forged 2 bolsters with corkscrew Walnut



**Couteaux de poche - Le Laguiole® 12 cm** 2 mitres / Tire-bouchon  
Mouche forgée ou soudée

Le Laguiole® - Pocket knife - 12 cm - 2 forged or welded corkscrew bolsters

Réf 4050.OL

Réf 4050SOU.OL

Couteau de poche LE LAGUIOLE® 12 cm 2 mitres TB mouche forgée Olivier

• LE LAGUIOLE® pocket knife 12 cm fly forged 2 bolsters with corkscrew Olive Wood



Réf 4050.PI

Réf 4050SOU.PI

Couteau de poche LE LAGUIOLE® 12 cm 2 mitres TB mouche forgée Pistachier

• LE LAGUIOLE® pocket knife 12 cm fly forged 2 bolsters with corkscrew Pistachio Wood



Réf 4050.ZI

Réf 4050SOU.ZI

Couteau de poche LE LAGUIOLE® 12 cm 2 mitres mouche forgée Ziricote

• LE LAGUIOLE® pocket knife 12 cm fly forged 2 bolsters with corkscrew Ziricote Wood



Réf 4050.BE

Réf 4050SOU.BD

Couteau de poche LE LAGUIOLE® 12 cm 2 mitres TB mouche forgée Bélier

• LE LAGUIOLE® pocket knife 12 cm fly forged 2 bolsters with corkscrew Ram'S Horn



Réf 4050.BL

Réf 4050SOU.BL

Couteau de poche LE LAGUIOLE® 12 cm 2 mitres TB mouche forgée Pointe de Corne Blonde

• LE LAGUIOLE® pocket knife 12 cm fly forged 2 bolsters with corkscrew Blond Horn Tip



Réf 4050.CE

Réf 4050SOU.CE

Couteau de poche LE LAGUIOLE® 112 cm 2 mitres TB mouche forgée Bois de Cerf

• LE LAGUIOLE® pocket knife 12 cm fly forged 2 bolsters with corkscrew Deer Antler



Réf 4050.CP

Réf 4050SOU.CP

Couteau de poche LE LAGUIOLE® 12 cm 2 mitres TB mouche forgée Corne pressée

• LE LAGUIOLE® pocket knife 12 cm fly forged 2 bolsters with corkscrew Pressed Horn



Réf 4050.IN17

Réf 4050SOU.IN17

Couteau de poche LE LAGUIOLE® 12 cm 2 mitres TB mouche forgée Cep de Vigne

• LE LAGUIOLE® pocket knife 12 cm fly forged 2 bolsters with corkscrew Vine Stock



Disponible avec une mouche  
soudée ou forgée

• Available with a welded or forged fly

Lame aspect mat en acier INOX 12C27 - Dureté de 52-54 HRC

Côtes fixées sur 3 points par fils - Ressort guilloché main

Blade matt appearance - Stainless steel 12C27 - Hardness 52-54 HRC

Lateral sides fixed on 3 points by wire - Guilloched spin by hand

Bois et photos non contractuels

LOCAU

## Couteaux de poche - **Le Laguiole®** 12 cm **EXCEPTION** Mouche forgée

Le Laguiole® - Pocket knife - 12 cm - EXCEPTION



### Réf 4047.12IV

Couteau de poche LE LAGUIOLE® 12 cm plein manche mouche forgée Os blanc

- LE LAGUIOLE® pocket knife 12 cm full forged fly handle White bone



### Réf 4047.12MA

Couteau de poche LE LAGUIOLE® 12 cm plein manche mouche forgée Loupe de Marronnier

- LE LAGUIOLE® pocket knife 12 cm full forged fly handle Chestnut burl



### Réf 4047.HED

Couteau de poche LE LAGUIOLE® 12 cm plein manche mouche forgée Hêtre échauffé debout

- LE LAGUIOLE® pocket knife 12 cm full forged fly handle Heated Beechwood



### Réf 4047SOU.IN10

Couteau de poche LE LAGUIOLE® 12 cm plein manche mouche soudée Marqueterie mélange de bois

- LE LAGUIOLE® pocket knife 12 cm full handle with welded speckle wood marquetry blend



### Réf 4049.12MA

Couteau de poche LE LAGUIOLE® 12 cm 2 mitres Ivoire de Phacochère mouche forgée manche Mammouth

- LE LAGUIOLE® pocket knife 12 cm 2 forged fly bolsters Mammoth handle



### Mouche forgée

- Forged fly

Lame aspect mat en acier INOX 12C27 - Dureté de 52-54 HRC  
Côtés fixées sur 3 points par fils avec rosette à la tête  
Ressort guilloché main

Blade matt appearance - Stainless steel 12C27 - Hardness 52-54 HRC

Lateral sides fixed on 3 points by wires with rosette at the head - Guilloched spin by hand

**Couteaux de poche - Le Laguiole® 12 cm** *EXCEPTION / Mouche forgée  
Damas artisanal*

Le Laguiole® - Pocket knife - 12 cm - EXCEPTION

**Réf 4049.DA.MA**

Couteau de poche LE LAGUIOLE® 12 cm 2 mitres Ivoire de Phacochère mouche forgée  
manche Mammouth lame Damas Artisanale

• LE LAGUIOLE® pocket knife 12 cm 2 bolsters Ivory of Warthog fly forged Mammoth handle Damascus Handmade blade



**Réf 4047.DA.BFER**

Couteau de poche LE LAGUIOLE® 12 cm plein manche mouche forgée  
manche Bois de fer lame Damas Artisanale

• LE LAGUIOLE® pocket knife 12 cm full handle fly forged handle ironwood Damascus Handmade blade



**Damas Artisanal Acier**

Composition - 100 C6 + 18 NC 11

Trempage à l'huile - 850°C

Forgé à la main

Révélation dans notre atelier

Nombre de couches : 128

- Damascus artisanal steel  
Composition 100 C6 + 18 NC 11  
Oil quenching 850°C  
Forged by hand  
Revelations in our workshop  
Number of layers : 128



**Mouche forgée**

- Forged fly

**Lame acier 100 C6 + 18 NC 11 - Dureté 56-58 HRC**

Côtes fixées sur 3 points par fils avec rosette - Ressort guilloché main

Steel blade 100 C6 + 18 NC 11 - Hardness 56-58 HRC

Ribs fixed on 3 points by wire with rosette - Hand-engraved spring

Bois et photos non contractuels

LOCAU®

# Les régionaux

# Couteaux

# de poche

En France, la diversité des territoires, mais aussi des élevages, des traditions agricoles ou des usages maritimes illustre les différentes formes de couteaux qui existent dans nos régions ; vous trouverez dans ce catalogue les couteaux régionaux les plus emblématiques fabriqués au sein de notre atelier.

The diversity of France's territories, as well as its livestock farming, agricultural traditions and maritime practices, illustrates the different forms of knives that exist in our regions. In this catalog, you'll find the most emblematic regional knives made in our workshop.

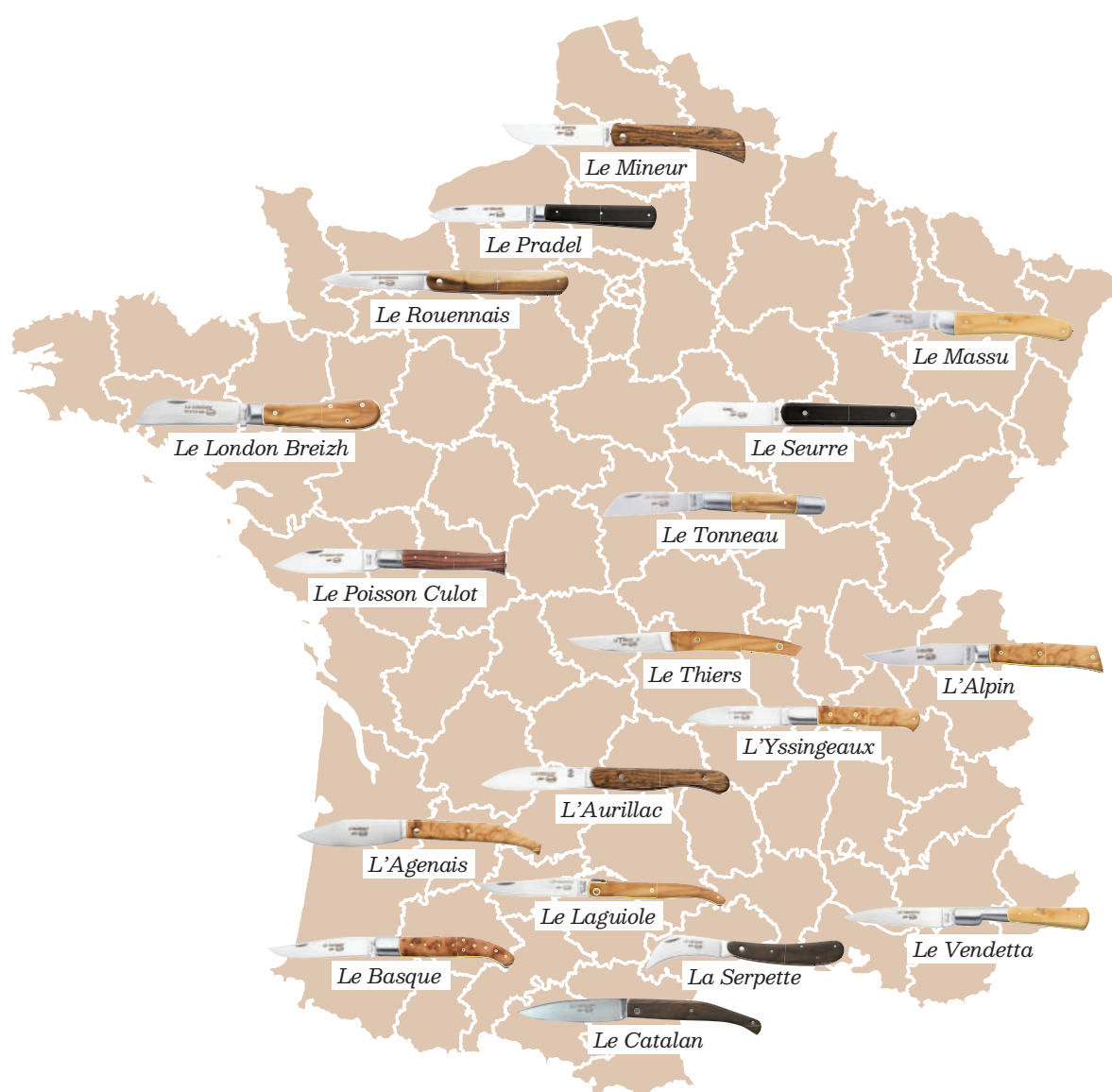

# L'Alpin



Également connu dans les catalogues sous le nom de «Montagnard» ou parfois même de «Savoyard», son apparition date du début du 20<sup>e</sup> siècle (période proche à celle du couteau Opinel). Par contre, il se différencie par ses finitions de son cousin savoyard par son manche plat, sa mitre et surtout par son ressort. Sa lame de type Yatagan est usuellement fabriquée avec un talon, le manche est souvent réalisé dans un bois et plus rarement en corne. À noter que dans les Alpes italiennes, le couteau « Marietti » est visiblement issu de la même inspiration.

*Also known in the catalogs under the name of «Montagnard» or sometimes even of «Savoyard», its appearance dates from the beginning of the 20th century (to the period near to the Opinel knife creation). On the other hand, it differs by its finishes of its Savoyard cousin by its flat handle, its mitre and especially by its spring. Its Yatagan type blade is usually made with a heel and the handle is often made in wood and more rarely in horn. It should be noted that in the Italian Alps, the knife «Marietti» is obviously from the same inspiration.*

---

# L'Agenais



L'AGENAIS était l'outil des paysans du sud du Massif central durant le 19<sup>e</sup> siècle. Il possède un manche particulièrement cambré et une pointe de lame plongeante qui n'est pas sans rappeler ses cousins l'Agenais ou le Capucin. Son allure a été inspiré des couteaux « Jambettes de St-Etienne », en effet, il est caractérisé par son manche qui lui donne une similitude avec une jambe de femme mais aussi par sa lame toujours de type Yatagan. Les modèles anciens sont dotés d'un manche en corne bovine blonde ou noire et plus rarement en bois.

*The L'AGENAIS was the peasants tool of the southern Massif Central during the 19th century. It has a particularly arched handle and a hint of plunging blade that is reminiscent of its cousins the Agenais or the Capucin. Its allure was inspired by the knives «Jambettes de St-Etienne». In fact, it is characterized by its handle which gives it a similarity with a woman's leg but also by its Yatagan type blade. The old models are manufactured with a handle in bovine Horn blond or black and more rarely in wood.*



# L'Aurillac



Ce couteau porte le nom de la capitale de la Haute Auvergne, chef lieu du département du Cantal, il était l'outil du quotidien des éleveurs de la région. Avec sa lame pointue et très robuste les bergers et les vachers l'utilisaient pour réparer les harnais en cuir et travailler des objets en bois (manches de râteaux et de divers outils, fabrication de paniers...). Ce couteau serait apparu à la fin du 18<sup>e</sup> siècle (donc avant le LAGUIOLE) et la ville d'Aurillac comptait une douzaine d'ateliers de coutellerie au milieu du 19<sup>e</sup> siècle.

*This knife is named after the capital of Haute Auvergne, region of central France, it was the breeders' daily tool. With its sharp and very sturdy blade the shepherds and the cowherds used it to repair leather harnesses and to work on wooden objects (spleens handles and various tools, baskets manufacture...). This knife would have appeared at the end of the 18th century (thus before the LAGUIOLE) and the city of Aurillac had a dozen of cutlery shops in the middle of the 19th century.*

# Le Basque



L'apparition en France de couteaux avec une lame de forme Yatagan remonte à la fin du 18<sup>e</sup> siècle, certainement au travers des poches des soldats des armées napoléoniennes. La fabrication de ce couteau date de la seconde moitié du 19<sup>e</sup> siècle et c'est avant tout un outil pour les coupeurs de tabac du Lot-et-Garonne et /ou de la Dordogne. Le manche du couteau était habillé de rosettes en forme de croix non pas par fantaisie esthétique mais plutôt pour permettre une prise en main sécurisée car lorsqu'on coupe le tabac vert, il s'échappe une sève qui gêne à la tenue du manche. Ce n'est qu'à partir du début du 20<sup>e</sup> siècle que l'on a attribué ce couteau au Pays Basque.

*In France the birth of knives with a Yatagan shaped blade dates back to the end of the 18th century, certainly through the soldiers pockets of the Napoleonic armies. The manufacture of this knife dates from the second half of the 19th century and is above all a tool for the tobacco cutters of the Lot-et-Garonne and/or the Dordogne. The handle of the knife was dressed with rounded head nails in the shape of a cross not by aesthetic fantasy but rather to allow a secure grip. Indeed when green tobacco is cut, a sap is escaping which bothers the handle holding. It was only from the beginning of the 20th century that this knife was assigned to the Basque region.*

# Le Catalan



Comme son nom l'indique, Le CATALAN est un couteau avec des origines espagnoles et plus précisément du nord de la Catalogne. On le retrouve dès le 17<sup>e</sup> siècle pour des raisons historiques essentiellement dans les Pyrénées Orientales sous une forme traditionnelle avec une mitre en forme de pointe conique finissant par une boule et lui donnant un air de ressemblance avec le « navaja espagnol ». Ses caractéristiques principales sont une cassure dans la forme du manche et une belle lame en « feuille de sauge » le distinguant du couteau navaja. La version contemporaine de ce couteau a supprimé la mitre arrière pour des raisons évidentes de commodités.

*As its name suggests, the CATALAN is a knife with Spanish origins, more specifically in northern Catalonia. For historical reasons, it has been found since the 17th century, mainly in the Pyrénées Orientales, in a traditional form with a conical bolster ending in a ball, giving it an air of resemblance to the Spanish "navaja". Its main features are a break in the shape of the handle and a beautiful "sage leaf" blade, distinguishing it from the navaja knife. The contemporary version of this knife has done away with the rear bolster for obvious reasons of convenience.*

---

# Le Laguiole



C'est un des couteaux les plus connus dans le monde. Il a été créé à la fin du 19<sup>e</sup> siècle dans la ville de LAGUIOLE et comme la plupart des couteaux régionaux, il a été le compagnon indispensable du monde rural. Il va suivre l'exode des auvergnats vers PARIS au début du 20<sup>e</sup> siècle et les Auvergnats de Paris formant à cette période la communauté immigrante la plus importante de la capitale vont contribuer à sa notoriété. A partir des années 1980, il devient un étendard du savoir vivre à la française et reste encore à ce jour un gage d'authenticité et de qualité aux yeux de nombreux touristes étrangers.

*It is one of the most famous knives in the world. It was created in the late 19th century in the town of LAGUIOLE and like most regional knives, it was the much-needed partner of the rural world. It will follow the Auvergnats exodus to Paris at the beginning of the 20th century. Auvergnats of Paris formed at this time the most important immigrant community of the French capital and it will contribute the LAGUIOLE notoriety. From 1980's, it became a standard of the know how to live the French way and still remains to that day a pledge of authenticity and quality in the eyes of many foreign tourists.*

# Le London Breizh



Le LONDON est aussi appelé LE GABIER, un couteau de marin par excellence, d'origine bretonne. Fabriqué à partir du milieu du 19<sup>e</sup> siècle, il servait à couper du cordage, de la voile, à préparer le repas ou encore à sculpter un morceau de bois. Un couteau de travail très apprécié des marins et paysans bretons avec un manche large en corne ou en bois permettant une bonne prise en main et une coupe franche. A noter que sa lame en forme « de pied de mouton » évitait tous risques de blessure grave en cas de bagarres entre matelots, la lame à bout rond était la seule permise sur les bateaux.

*The LONDON also called The GABIER, is a sailor's knife of Breton origin. Made from the middle of the 19th century, it was used to cut rope, sail, to prepare the meal or to sculpt a piece of wood. This highly appreciated work knife allows, with its wide horny or wooden handle, a good grip and a straight cut. Note that his blade in the form of « sheep's foot » avoided any serious risk of injury in the event of a clash between seamen, the blade with round end was the only permitted on the boats.*

---

# Le Massu



C'est en raison de ses formes arrondies et massives qu'il porte son nom, ce couteau appelé aussi L'ALSACIEN était couramment vendu en Alsace mais aussi en Lorraine et jusqu'aux Vosges. Il est assez difficile de lui donner une origine car en effet ce couteau apparaît sur des catalogues allemands de la fin du 19<sup>e</sup> siècle avec de nombreuses variantes sous le nom de « Taschenmesser » et avec Tire-Bouchon sous le nom de « korkziehermesser ». Ce couteau était à priori plutôt destiné à une clientèle citadine ; c'est notamment pour cela qu'il était fabriqué avec une petite lame inférieure à 9 cm.

*It is because of its rounded and massive forms that it bears its name. This knife also called ALSACIEN was commonly sold in Eastern regions of France : in Alsace but also in Lorraine and up to the Vosges. It is quite difficult to give it an origin. Indeed this knife appears on German catalogues at the end of the 19th century with many variants under the name of « Taschenmesser » and with Corkscrew under the name of « Korkziehermesser ». This knife was on the face of it, intended for a urban customers ; that is why it was made with a small blade, less than 9 cm.*

# Le Mineur



On situe les origines de ce couteau au milieu du 19<sup>e</sup> siècle, c'est le couteau pliant du Nord de la France et plus particulièrement celui des anciens ouvriers des mines de charbon appelés les « Gueules noires ». Sa ligne simple et sa lame de type berger à pointe relevée en font un couteau idéal pour le « casse-croute ». A noter qu'il a été appelé aussi « le Betteravier » car le couteau servait aussi d'étalon de mesure pour les semis de betteraves sucrières ; une agriculture qui reste encore aujourd'hui très présente en Picardie : sa longueur déterminait l'espace entre deux plants et la largeur celle de la profondeur.

*The origins of this knife are estimated in the middle of the 19th century : this is the north of France pocket knife and especially the coal mines' former workers, called the « Black Jaws ». Its simple line and its raised-tip shepherd-type blade make it an ideal knife for the « snack ». Note that it was also called «the Beet» because the knife was also used as a measurement standard for sugar beet seedlings. This agriculture still remains very present in Picardy : its length determined the space between two plants and the width that of the depth.*

---

# Le Poisson Culot



Ce couteau de région est appelé communément « Le POISSON » du fait de son manche en forme de queue de poisson. Il était vendu essentiellement en Bretagne au 19<sup>e</sup> siècle mais aussi en bord d'Atlantique jusqu'en Basse Corrèze. Fabriqué à l'époque en différentes tailles, la pièce plate métallique située en bout de manche permettait de tasser le tabac dans le fourneau de la pipe. Fumer la pipe était fort apprécié à la campagne et par les marins et rapidement ce couteau « bourre pipe » a aussi été appelé le « couteau à bourrer ».

*This regional knife is commonly referred as « the fish » due to its fish tail-shaped handle. It was sold mainly in Brittany in the 19th century but also on the Atlantic coast up to lower Corrèze. Made at the time in different sizes, the flat metal piece at the end of the sleeve allowed packing the tobacco in the pipe furnace. Smoking the pipe was much appreciated in the countryside and by the sailors. Quickly this « stuffed pipe » knife was also called the « stuffing knife ».*

# Le Pradel



Ce couteau s'inspire des couteaux fabriqués à Sheffield en Angleterre au milieu du 19<sup>e</sup> siècle. Créé en 1867, il a d'abord été commercialisé en Bretagne et surtout en Normandie. Sa forme plate rencontre un énorme succès sur tout l'hexagone surtout auprès des marins et des paysans. Ce couteau possède de base qu'une seule lame, mais toutes sortes de pièces lui ont été rajoutées au fil du temps : tire-bouchon, poinçon, serpette, seconde lame, etc. Encore aujourd'hui fort de ce succès, de nombreuses entreprises ont profité de cette reconnaissance de la marque pour l'apposer sur de nombreux couteaux et autres ustensiles de cuisine.

*This knife was inspired by Sheffield made knives in England, in the middle 19th century. Created in 1867, it was first commercialized in Brittany and especially in Normandy. Its flat form encounters a huge success throughout France mainly with sailors and peasants. This knife has only one blade, but all kinds of pieces have been added to it over time: corkscrew, punch, second blade, etc. Still on the strength of its success nowadays, many companies have taken advantage of this brand recognition to affix it on many knives and other kitchen utensils.*

---

# Le Rouennais



Fabriqu      partir du 18<sup>e</sup> en Normandie, ce couteau   tait destin   aux paysans et aux   leveurs normands et picards. C'est avant toute chose un couteau de campagne, indispensable aux   leveurs et maquignons qui en appr  ciaient le tranchant et s'en servaient m  me pour nettoyer les queues de vaches, d'o   son surnom de « queue de vache ». Son manche   tait souvent en corne et c'est    la foire du Pardon que l'on pouvait y acheter ce couteau ; c'  tait la plus importante foire de la r  gion de Rouen. Aujourd'hui cette foire existe toujours, plus connue sous le nom de Foire Saint Romain.

*Made from the 18th century in Normandy, this knife was intended to the farmers, the norman and picard herders. It is above all a field knife, essential to the breeders and horse dealers who appreciated the cutting edge. They even used it to clean the cows tails, hence its nickname « Cow's tail ». Its handle was often made with horn and it was at the Pardon fair, that it could be purchased the most important in the region of Rouen. Today this fair still exists, better known as the Saint Romain Fair.*

# La Serpette



Connue dès l'époque romaine, chaque ville ou village possédait sa propre forme de lame de serpe et a longtemps été l'outil privilégié pour la taille de la vigne notamment en région Languedoc Roussillon. Encore aujourd'hui appréciée pour sa coupe nette grâce à sa forme de lame allongée et fortement courbée, la serpette reste un l'outil indispensable dans plusieurs métiers ; Pour le jardinier, il permet la découpe de petites branches, la cueillette de fleurs, de fruits, et permet certaines opérations de greffes de plantes. Pour le vannier, c'est l'outil indispensable pour couper les brins d'osier ou la récolte des matériaux sauvages. Pour l'électricien il permet un travail de détail et de dénudage des gros câbles. Bien entendu pour le vigneron, la serpette lui permet d'ébourgeonner la vigne et d'effectuer les petits travaux de coupe. Elle peut même être utilisée dans le travail du cuir en guise de « tranchet ».

*Known as early as Roman times, each town or village had its own form of billhook blade and has been for a long time the preferred tool for the size of the vine especially in region Languedoc Roussillon. Still appreciated for its clean cut thanks to its shape of elongated blade and strongly curved, the serpette remains an indispensable tool in many trades; For the gardener, it allows cutting small branches, picking flowers, fruits, and allows certain operations of plant transplants. For the weaver, it is the essential tool to cut wickers or harvesting wild materials. For the electrician it allows a work of detail and stripping of the big cables. Of course for the winemaker, the serpette allows him to disembowel the vine and perform small cutting work. It can even be used in leather work as a « slicing ».*

# Le Seurre



Le SEURRE trouve ses origines dans la ville de Seurre, située en Bourgogne et sur les rives de la Saône. Autrefois c'était un port fluvial important et il était souvent l'outil des mariniers. C'est pour cela que l'on retrouve sur ce couteau une lame dite en « pied de mouton » car comme pour ses « cousins » : Le London, Le Tiré Droit ou Le Tonneau sa lame non pointue garantissait une sécurité de son usage sur un bateau ou une péniche. Sa lame permettait de couper facilement des cordages, des « boutes » ou lanières de cuirs notamment lors du halage. (Le halage est un mode de traction terrestre des péniches ou des bateaux fluviaux, qui consiste à les faire avancer le long d'une rivière ou d'un canal par une corde tirée jadis à force de bras ou par des chevaux).

*The SEURRE has its origins in the Burgundy town of Seurre, on the banks of the Saône. In the past, it was an important river port and often the tool of the bargemen. That's why this knife has a "sheep's foot" blade, because like its "cousins": Le London, Le Tiré Droit and Le Tonneau, its non-pointed blade guarantees safe use on a boat or barge. Its blade made it easy to cut ropes, "boutes" or leather thongs, especially when towing (towing is a method of pulling barges or river boats by land, which consists in moving them along a river or canal by a rope pulled by arms or horses in the past).*

# Le Tonneau



Le nom « le tonneau », est dû à sa forme tout en rondeur avec un corps ventru et à la présence de deux mitres à chaque extrémité du couteau, qui rappellent les cercles des tonneaux de vin. Ce couteau de poche a été fabriqué au 18<sup>e</sup> siècle et s'est surtout vendu en Bourgogne et dans les régions agricoles du centre de la France. La lame est en forme de « pied de mouton » et ce couteau était souvent réalisé avec d'autres accessoires : poinçon, lame ... ; ce qui permettait au paysan charretier et/ou voiturier, appelé aussi le « Galvacher » d'avoir un outil pour travailler et couper les sangles de cuir de son attelage.

*The name « the barrel », its round shape, its belly body and the presence of two mitres at each end of the knife, reminiscent of the circles of wine barrels. This pocket knife was manufactured in the 18th century and sold mainly in Burgundy and in the agricultural regions of Central France. The blade is shaped like a «sheep's foot» and this knife was often made with other accessories: punch, blade...; which allowed the cart peasants and/or valet, also called the «Galvacher» to have a tool to work and cut the leather straps of his hitch.*

---

# Le Thiers



Thiers, capitale de la coutellerie française, puise son expérience dans un passé coutelier riche de sept siècles. On y fabrique depuis longtemps de nombreux modèles de couteaux et paradoxalement, les couteliers thiernois ne revendiquaient pas une identité autour d'un couteau qui soit leur porte-parole. C'est de cette réflexion commune qu'est née en 1994 la démarche de création du couteau LE THIERS®. Chaque fabricant qui désire proposer son interprétation du couteau LE THIERS® doit présenter un prototype au Conseil de Jurande et obtenir une autorisation avant de pouvoir lancer toute fabrication.

*Thiers, capital of the French cutlery, draws on its experience in a rich Cutler past of seven centuries. Many models of knives have been made there for a long time and paradoxically, the Cutlers Thiernois did not claim an identity around a knife that was their own model. It is from common reflection that was born in 1994 the approach of creating the Knife LE THIERS®. Each manufacturer who wishes proposing us interpretation of the knife the THIERS® must present a prototype to the Board of Jurande and obtain an authorisation before being able to launch any manufacture.*

# Le Vendetta



Il faut rappeler que l'origine de ce couteau est le « stylet » ; c'était avant tout une arme d'estoc pour le fantassin. Femmes et hommes le porteront longtemps à la ceinture avec le costume traditionnel et s'en serviront à la chasse pour saigner un gibier ou du bétail. Utilisé par les bandits lors de rixes ou de meurtres, il deviendra un objet qui « sert le mal ». A la fin du 19<sup>e</sup> siècle de nombreux écrivains (Balzac, Maupassant, Dumas ...) scelleront à travers leurs romans l'image de la « vengeance familiale » au travers de ce couteau. Les couteliers thiernois imaginèrent alors un « stylet pliant » ... le vendetta !

*It should be recall that the origin of this knife is the « stylus » : it was above all a weapon of fakes for the infantryman. Women and men wore it long to the belt with the traditional costume and used it to hunt for bleeding game or cattle. Used by bandits in brawls or murders, it will become a « serving evil » object. At the end of the 19th century many writers (Balzac, Maupassant, Dumas...) will seal through their novels the image of «family vengeance» through this knife. Cutlery of Thiers then imagined a « folding stylus »... the vendetta !*

---

# L'Yssingeaux



Ce couteau pliant possède un manche en « bec-de-corbin » ce qui rappelle les formes des « anciens couteaux » et favorise une bonne prise en main. Le couteau de poche Yssingeaux est fabriqué depuis 1890 et on l'appelait autrefois « Le Laguiole auvergnat ». Destiné aux ruraux, il a également été appelé « Le Bourbonnais » en raison de sa forme de lame qui est légèrement plus basse que l'axe de la lame ; mais aussi « L'Issoire » ou encore même « Le Corbin ». Yssingeaux est une commune française située en Auvergne, elle est la sous-préfecture de la Haute-Loire depuis 1800 ; son altitude moyenne est d'environ 860 mètres.

*This folding knife has a handle «bec-de-corbin» reminiscent of the forms of «old knives» and promotes a good grip. The Yssingeaux pocketknife is made since 1890 and was formerly known as «Le Laguiole auvergnat». Aimed at rural people, it has also been called «Le Bourbonnais» because of its blade shape which is slightly lower than the axis of the blade ; but also «The Issoire» or even «Le Corbin». Yssingeaux is a French commune located in Auvergne, and has been the sub-prefecture of the Haute-Loire since 1800; its average altitude is about 860 meters.*



## Couteaux de poche - L'ALPIN® 10 cm Mitre avant

L'Alpin® - Pocket knife - 10 cm - Front bolster



**Réf 4004.BD**

Couteau de poche L'ALPIN® 10 cm mitre avant Bouleau

• L'ALPIN® pocket knife 10 cm front bolster Birch Wood



**Réf 4004.BI**

Couteau de poche L'ALPIN® 10 cm mitre avant Buis

• L'ALPIN® pocket knife 10 cm front bolster Boxwood



**Réf 4004.BO**

Couteau de poche L'ALPIN® 10 cm mitre avant Bocote

• L'ALPIN® pocket knife 10 cm front bolster Bocote Wood



**Réf 4004.BR**

Couteau de poche L'ALPIN® 10 cm mitre avant Red Heart

• L'ALPIN® pocket knife 10 cm front bolster Red Heart



**Réf 4004.BV**

Couteau de poche L'ALPIN® 10 cm mitre avant Bois de Violette

• L'ALPIN® pocket knife 10 cm front bolster Kingwood



**Réf 4004.EB**

Couteau de poche L'ALPIN® 10 cm mitre avant Ebène

• L'ALPIN® pocket knife 10 cm front bolster Ebony Wood



**Réf 4004.GE**

Couteau de poche L'ALPIN® 10 cm mitre avant Genévrier

• L'ALPIN® pocket knife 10 cm front bolster Juniper Wood



**Réf 4004.GT**

Couteau de poche L'ALPIN® 10 cm mitre avant Genet

• L'ALPIN® pocket knife 10 cm front bolster Genet Wood



**Réf 4004.IF**

Couteau de poche L'ALPIN® 10 cm mitre avant IF

• L'ALPIN® pocket knife 10 cm front bolster Longbow Wood



**Réf 4004.NO**

Couteau de poche L'ALPIN® 10 cm mitre avant Noyer

• L'ALPIN® pocket knife 10 cm front bolster Walnut

## Couteaux de poche - L'Alpin® 10 cm Mitre avant

L'Alpin® - Pocket knife - 10 cm - Front bolster



### Réf 4004.OL

Couteau de poche L'ALPIN® 10 cm mitre avant Olivier

• L'ALPIN® pocket knife 10 cm front bolster Olive Wood



### Réf 4004.PI

Couteau de poche L'ALPIN® 10 cm mitre avant Pistachier

• L'ALPIN® pocket knife 10 cm front bolster Pistachio Wood



### Réf 4004.ZI

Couteau de poche L'ALPIN® 10 cm mitre avant Ziricote

• L'ALPIN® pocket knife 10 cm front bolster Ziricote Wood



### Réf 4004.BE

Couteau de poche L'ALPIN® 10 cm mitre avant Bélier

• L'ALPIN® pocket knife 10 cm front bolster Ram's Horn



### Réf 4004.BL

Couteau de poche L'ALPIN® 10 cm mitre avant Pointe de Corne Blonde

• L'ALPIN® pocket knife 10 cm front bolster Blond Horn Tip



### Réf 4004.CE

Couteau de poche L'ALPIN® 10 cm mitre avant Bois de Cerf

• L'ALPIN® pocket knife 10 cm front bolster Deer Antler



### Réf 4004.CP

Couteau de poche L'ALPIN® 10 cm mitre avant Corne Pressée

• L'ALPIN® pocket knife 10 cm front bolster Pressed Horn



### Réf 4004.LA

Couteau de poche L'ALPIN® 10 cm mitre avant Lave du PUY-DE-DOME

• L'ALPIN® pocket knife 10 cm front bolster Lava from PUY-DE-DOME



### Réf 4004.IN17

Couteau de poche L'ALPIN® 10 cm mitre avant Cep de Vigne

• L'ALPIN® pocket knife 10 cm front bolster Vine Stock

Lame aspect mat en acier INOX 12C27 - Dureté de 52-54 HRC

Côtes fixées sur 3 points par fils - Ressort guilloché main

Blade matt appearance - Stainless steel 12C27 - Hardness 52-54 HRC

Lateral sides fixed on 3 points by wire - Guilloched spin by hand

## Couteaux de poche - L'Agénais® 12 cm Plein manche

L'Agénais® - Pocket knife - 12 cm - Full handle



**Réf 4053.BD**

Couteau de poche L'AGÉNAIS® 12 cm plein manche Bouleau

- L'AGÉNAIS® pocket knife 12 cm full handle Birch Wood



**Réf 4053.BI**

Couteau de poche L'AGÉNAIS® 12 cm plein manche Buis

- L'AGÉNAIS® pocket knife 12 cm full handle Boxwood



**Réf 4053.BO**

Couteau de poche L'AGÉNAIS® 12 cm plein manche Bocote

- L'AGÉNAIS® pocket knife 12 cm full handle Bocote Wood



**Réf 4053.BR**

Couteau de poche L'AGÉNAIS® 12 cm plein manche Red Heart

- L'AGÉNAIS® pocket knife 12 cm full handle Red heart



**Réf 4053.BV**

Couteau de poche L'AGÉNAIS® 12 cm plein manche Bois de Violette

- L'AGÉNAIS® pocket knife 12 cm full handle Kingwood



**Réf 4053.EB**

Couteau de poche L'AGÉNAIS® 12 cm plein manche Ebène

- L'AGÉNAIS® pocket knife 12 cm full handle Ebony Wood



**Réf 4053.GE**

Couteau de poche L'AGÉNAIS® 12 cm plein manche Genévrier

- LE LAGUIOLE® pocket knife 12 cm full handle Juniper Wood

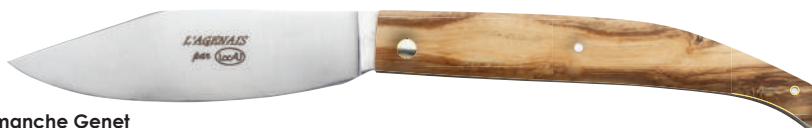

**Réf 4053.GT**

Couteau de poche L'AGÉNAIS® 12 cm plein manche Genet

- L'AGÉNAIS® pocket knife 12 cm full handle Genet Wood



**Réf 4053.IF**

Couteau de poche L'AGÉNAIS® 12 cm plein manche If

- L'AGÉNAIS® pocket knife 12 cm full handle Longbow Wood

## Couteaux de poche - L'AGENAIS® 12 cm Plein manche

L'Agonais® - Pocket knife - 12 cm - Full handle



### Réf 4053.NO

Couteau de poche L'AGENAIS® 12 cm plein manche Noyer

• LE LAGUIOLE® pocket knife 12 cm full handle Walnut

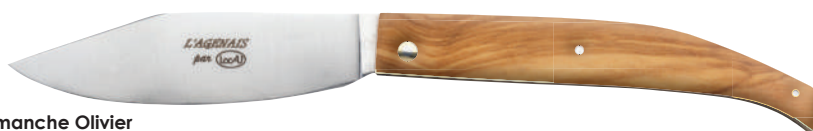

### Réf 4053.OL

Couteau de poche L'AGENAIS® 12 cm plein manche Olivier

• L'AGENAIS® pocket knife 12 cm full handle Olive Wood



### Réf 4053.PI

Couteau de poche L'AGENAIS® 12 cm plein manche Pistachier

• L'AGENAIS® pocket knife 12 cm full handle Pistachio Wood



### Réf 4053.ZI

Couteau de poche L'AGENAIS® 12 cm plein manche Ziricote

• L'AGENAIS® pocket knife 12 cm full handle Ziricote Wood

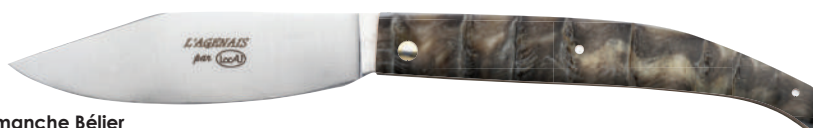

### Réf 4053.BE

Couteau de poche L'AGENAIS® 12 cm plein manche Bélier

• L'AGENAIS® pocket knife 12 cm full handle Ram'S Horn



### Réf 4053.BL

Couteau de poche L'AGENAIS® 12 cm plein manche Pointe de Corne Blonde

• L'AGENAIS® pocket knife 12 cm full handle Blond Horn Tip

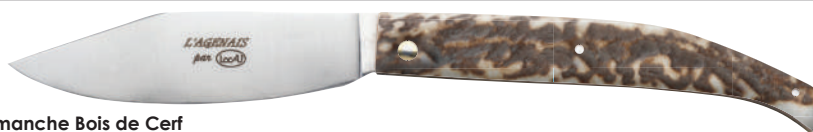

### Réf 4053.CE

Couteau de poche L'AGENAIS® 12 cm plein manche Bois de Cerf

• L'AGENAIS® pocket knife 12 cm full handle Deer Antler



### Réf 4053.CN

Couteau de poche L'AGENAIS® 12 cm plein manche Corne noire

• L'AGENAIS® pocket knife 12 cm full handle Black horn

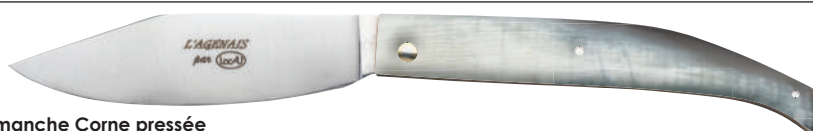

### Réf 4053.CP

Couteau de poche L'AGENAIS® 12 cm plein manche Corne pressée

• L'AGENAIS® pocket knife 12 cm full handle Pressed Horn

Lame aspect mat en acier INOX 12C27 - Dureté de 52-54 HRC

Côtés fixés sur 3 points par fils avec rosette à la tête

Ressort guilloché main

Blade matt appearance - Stainless steel 12C27 - Hardness 52-54 HRC

Lateral sides fixed on 3 points by wires with rosette at the head - Guilloched spin by hand

Bois et photos non contractuels

LOCAU

## Couteaux de poche - L'Aurillac® 11 cm Plein manche

L'Aurillac® - Pocket knife - 11 cm - Full handle



**Réf 4006.BD**

Couteau de poche L'AURILLAC® 11 cm plein manche Bouleau

- L'AURILLAC® pocket knife 11 cm full handle Birch Wood



**Réf 4006.BI**

Couteau de poche L'AURILLAC® 11 cm plein manche Buis

- L'AURILLAC® pocket knife 11 cm full handle Boxwood



**Réf 4006.BO**

Couteau de poche L'AURILLAC® 11 cm plein manche Bocote

- L'AURILLAC® pocket knife 11 cm full handle Bocote Wood



**Réf 4006.BR**

Couteau de poche L'AURILLAC® 11 cm plein manche Red Heart

- L'AURILLAC® pocket knife 11 cm full handle Red Heart



**Réf 4006.BV**

Couteau de poche L'AURILLAC® 11 cm plein manche Bois de Violette

- L'AURILLAC® pocket knife 11 cm full handle Kingwood



**Réf 4006.EB**

Couteau de poche L'AURILLAC® 11 cm plein manche Ebène

- L'AURILLAC® pocket knife 11 cm full handle Ebony Wood



**Réf 4006.GE**

Couteau de poche L'AURILLAC® 11 cm plein manche Genévrier

- L'AURILLAC® pocket knife 11 cm full handle Juniper Wood



**Réf 4006.GT**

Couteau de poche L'AURILLAC® 11 cm plein manche Genet

- L'AURILLAC® pocket knife 11 cm full handle Genet Wood



**Réf 4006.IF**

Couteau de poche L'AURILLAC® 11 cm plein manche IF

- L'AURILLAC® pocket knife 11 cm full handle Longbow Wood



**Réf 4006.NO**

Couteau de poche L'AURILLAC® 11 cm plein manche Noyer

- L'AURILLAC® pocket knife 11 cm full handle Walnut

## Couteaux de poche - L'Aurillac® 11 cm Plein manche

L'Aurillac® - Pocket knife - 11 cm - Full handle



### Réf 4006.OL

Couteau de poche L'AURILLAC® 11 cm plein manche Olivier

• L'AURILLAC® pocket knife 11 cm full handle Olive Wood



### Réf 4006.PI

Couteau de poche L'AURILLAC® 11 cm plein manche Pistachier

• L'AURILLAC® pocket knife 11 cm full handle Pistachio Wood



### Réf 4006.ZI

Couteau de poche L'AURILLAC® 11 cm plein manche Ziricote

• L'AURILLAC® pocket knife 11 cm full handle Ziricote Wood



### Réf 4006.BE

Couteau de poche L'AURILLAC® 11 cm plein manche Bélière

• L'AURILLAC® pocket knife 11 cm full handle Ram's Horn



### Réf 4006.BL

Couteau de poche L'AURILLAC® 11 cm plein manche Pointe de Corne Blonde

• L'AURILLAC® pocket knife 11 cm full handle Blond Horn Tip



### Réf 4006.CE

Couteau de poche L'AURILLAC® 11 cm plein manche Bois de Cerf

• L'AURILLAC® pocket knife 11 cm full handle Deer Antler



### Réf 4006.CP

Couteau de poche L'AURILLAC® 11 cm plein manche Corne Pressée

• L'AURILLAC® pocket knife 11 cm full handle Pressed Horn



### Réf 4006.LA

Couteau de poche L'AURILLAC® 11 cm plein manche Lave du PUY-DE-DOME

• L'AURILLAC® pocket knife 11 cm full handle Lava from PUY-DE-DOME



### Réf 4006.IN17

Couteau de poche L'AURILLAC® 11 cm plein manche Cep de Vigne

• L'AURILLAC® pocket knife 11 cm full handle Vine Stock

Lame aspect mat en acier INOX 12C27 - Dureté de 52-54 HRC  
Côtes fixées sur 2 points par vis à 6 pans - Ressort guilloché main

Blade matt appearance - Stainless steel 12C27 - Hardness 52-54 HRC  
Lateral sides fixed on 2 points by hex screw - Guilloched spin by hand

## Couteaux de poche - L'Aurillac® 11 cm 1 mitre

L'Aurillac® - Pocket knife - 11 cm - 1 bolster



**Réf 4051.BD**

Couteau de poche L'AURILLAC® 11 cm 1 mitre Bouleau

• L'AURILLAC® pocket knife 11 cm 1 bolster Birch Wood



**Réf 4051.BI**

Couteau de poche L'AURILLAC® 11 cm 1 mitre Buis

• L'AURILLAC® pocket knife 11 cm 1 bolster Boxwood



**Réf 4051.BO**

Couteau de poche L'AURILLAC® 11 cm 1 mitre Bocote

• L'AURILLAC® pocket knife 11 cm 1 bolster Bocote Wood



**Réf 4051.BR**

Couteau de poche L'AURILLAC® 11 cm 1 mitre Red Heart

• L'AURILLAC® pocket knife 11 cm 1 bolster Red Heart



**Réf 4051.BV**

Couteau de poche L'AURILLAC® 11 cm 1 mitre Bois de Violette

• L'AURILLAC® pocket knife 11 cm 1 bolster Kingwood



**Réf 4051.EB**

Couteau de poche L'AURILLAC® 11 cm 1 mitre Ebène

• L'AURILLAC® pocket knife 11 cm 1 bolster Ebony Wood



**Réf 4051.GE**

Couteau de poche L'AURILLAC® 11 cm 1 mitre Genévrier

• L'AURILLAC® pocket knife 11 cm 1 bolster Juniper Wood



**Réf 4051.GT**

Couteau de poche L'AURILLAC® 11 cm 1 mitre Genet

• L'AURILLAC® pocket knife 11 cm 1 bolster Genet Wood



**Réf 4051.IF**

Couteau de poche L'AURILLAC® 11 cm 1 mitre IF

• L'AURILLAC® pocket knife 11 cm 1 bolster Longbow Wood

## Couteaux de poche - L'Aurillac® 11 cm 1 mitre

L'Aurillac® - Pocket knife - 11 cm - 1 bolster



**Réf 4051.NO**

Couteau de poche L'AURILLAC® 11 cm 1 mitre Noyer

• L'AURILLAC® pocket knife 11 cm 1 bolster Walnut



**Réf 4051.OL**

Couteau de poche L'AURILLAC® 11 cm 1 mitre Olivier

• L'AURILLAC® pocket knife 11 cm 1 bolster Olive Wood



**Réf 4051.PI**

Couteau de poche L'AURILLAC® 11 cm 1 mitre Pistachier

• L'AURILLAC® pocket knife 11 cm 1 bolster Pistachio Wood



**Réf 4051.ZI**

Couteau de poche L'AURILLAC® 11 cm 1 mitre Ziricote

• L'AURILLAC® pocket knife 11 cm 1 bolster Ziricote Wood



**Réf 4051.BE**

Couteau de poche L'AURILLAC® 11 cm 1 mitre Bélièr

• L'AURILLAC® pocket knife 11 cm 1 bolster Ram'S Horn



**Réf 4051.BL**

Couteau de poche L'AURILLAC® 11 cm 1 mitre Pointe de Corne Blonde

• L'AURILLAC® pocket knife 11 cm 1 bolster Blond Horn Tip



**Réf 4051.CE**

Couteau de poche L'AURILLAC® 11 cm 1 mitre Bois de Cerf

• L'AURILLAC® pocket knife 11 cm 1 bolster Deer Antler



**Réf 4051.CP**

Couteau de poche L'AURILLAC® 11 cm 1 mitre Corne Pressée

• L'AURILLAC® pocket knife 11 cm 1 bolster Pressed Horn

Lame aspect mat en acier INOX 12C27 - Dureté de 52-54 HRC

Côtes fixées sur 3 points par fils - Ressort guilloché main

Blade matt appearance - Stainless steel 12C27 - Hardness 52-54 HRC

Lateral sides fixed on 3 points by wire - Guilloched spin by hand

Bois et photos non contractuels

LOCAU



## Couteaux de poche - **Le Basque**<sup>®</sup> 12 cm Mitre avant

Le Basque<sup>®</sup> - Pocket knife - 12 cm - Front bolster



**Réf 4009.BD**

Couteau de poche LE BASQUE<sup>®</sup> 12 cm mitre avant Bouleau

• LE BASQUE<sup>®</sup> pocket knife 12 cm front bolster Birch Wood



**Réf 4009.BI**

Couteau de poche LE BASQUE<sup>®</sup> 12 cm mitre avant Buis

• LE BASQUE<sup>®</sup> pocket knife 12 cm front bolster Boxwood



**Réf 4009.BO**

Couteau de poche LE BASQUE<sup>®</sup> 12 cm mitre avant Bocote

• LE BASQUE<sup>®</sup> pocket knife 12 cm front bolster Bocote Wood



**Réf 4009.BR**

Couteau de poche LE BASQUE<sup>®</sup> 12 cm mitre avant Red Heart

• LE BASQUE<sup>®</sup> pocket knife 12 cm front bolster Red Heart



**Réf 4009.BV**

Couteau de poche LE BASQUE<sup>®</sup> 12 cm mitre avant Bois de Violette

• LE BASQUE<sup>®</sup> pocket knife 12 cm front bolster Kingwood



**Réf 4009.EB**

Couteau de poche LE BASQUE<sup>®</sup> 12 cm mitre avant Ebène

• LE BASQUE<sup>®</sup> pocket knife 12 cm front bolster Ebony Wood



**Réf 4009.GE**

Couteau de poche LE BASQUE<sup>®</sup> 12 cm mitre avant Genévrier

• LE BASQUE<sup>®</sup> pocket knife 12 cm front bolster Juniper Wood



**Réf 4009.GT**

Couteau de poche LE BASQUE<sup>®</sup> 12 cm mitre avant Genet

• LE BASQUE<sup>®</sup> pocket knife 12 cm front bolster Genet Wood



**Réf 4009.IF**

Couteau de poche LE BASQUE<sup>®</sup> 12 cm mitre avant IF

• LE BASQUE<sup>®</sup> pocket knife 12 cm front bolster Longbow Wood

## Couteaux de poche - **Le Basque**<sup>®</sup> 12 cm Mitre avant

Le Basque<sup>®</sup> - Pocket knife - 12 cm - Front bolster



### Réf 4009.NO

Couteau de poche LE BASQUE<sup>®</sup> 12 cm mitre avant Noyer

• LE BASQUE<sup>®</sup> pocket knife 12 cm front bolster Walnut



### Réf 4009.OL

Couteau de poche LE BASQUE<sup>®</sup> 12 cm mitre avant Olivier

• LE BASQUE<sup>®</sup> pocket knife 12 cm front bolster Olive Wood



### Réf 4009.PI

Couteau de poche LE BASQUE<sup>®</sup> 12 cm mitre avant Pistachier

• LE BASQUE<sup>®</sup> pocket knife 12 cm front bolster Pistachio Wood



### Réf 4009.ZI

Couteau de poche LE BASQUE<sup>®</sup> 12 cm mitre avant Ziricote

• LE BASQUE<sup>®</sup> pocket knife 12 cm front bolster Ziricote Wood



### Réf 4009.BE

Couteau de poche LE BASQUE<sup>®</sup> 12 cm mitre avant Béliér

• LE BASQUE<sup>®</sup> pocket knife 12 cm front bolster Ram's Horn



### Réf 4009.BL

Couteau de poche LE BASQUE<sup>®</sup> 12 cm mitre avant Pointe de Corne Blonde

• LE BASQUE<sup>®</sup> pocket knife 12 cm front bolster Blond Horn Tip



### Réf 4009.CE

Couteau de poche LE BASQUE<sup>®</sup> 12 cm mitre avant Bois de Cerf

• LE BASQUE<sup>®</sup> pocket knife 12 cm front bolster Deer Antler



### Réf 4009.CP

Couteau de poche LE BASQUE<sup>®</sup> 12 cm mitre avant Corne Pressée

• LE BASQUE<sup>®</sup> pocket knife 12 cm front bolster Pressed Horn

Lame aspect mat en acier INOX 12C27 - Dureté de 52-54 HRC

Côtes fixées sur 10 points par fils - Ressort guilloché main

Blade matt appearance - Stainless steel 12C27 - Hardness 52-54 HRC

Lateral sides fixed on 10 points by wire - Guilloched spin by hand

Bois et photos non contractuels

LOCAU

## Couteaux de poche - **Le Catalan**<sup>®</sup> 11 cm Plein manche

Le Catalan<sup>®</sup> - Pocket knife - 11 cm - Full handle



**Réf 4001.BD**

**Couteau de poche LE CATALAN<sup>®</sup> 11 cm plein manche Bouleau avec rosette inox**

• LE CATALAN<sup>®</sup> pocket knife 11 cm full handle Birch Wood with stainless steel rosette



**Réf 4001.BI**

**Couteau de poche LE CATALAN<sup>®</sup> 11 cm plein manche Buis avec rosette inox**

• LE CATALAN<sup>®</sup> pocket knife 11 cm full handle Boxwood with stainless steel rosette



**Réf 4001.BO**

**Couteau de poche LE CATALAN<sup>®</sup> 11 cm plein manche Bocote avec rosette inox**

• LE CATALAN<sup>®</sup> pocket knife 11 cm full handle Bocote Wood with stainless steel rosette



**Réf 4001.BR**

**Couteau de poche LE CATALAN<sup>®</sup> 11 cm plein manche Red Heart avec rosette inox**

• LE CATALAN<sup>®</sup> pocket knife 11 cm full handle Red Heart with stainless steel rosette



**Réf 4001.BV**

**Couteau de poche LE CATALAN<sup>®</sup> 11 cm plein manche Bois de Violette avec rosette inox**

• LE CATALAN<sup>®</sup> pocket knife 11 cm full handle Kingwood with stainless steel rosette



**Réf 4001.EB**

**Couteau de poche LE CATALAN<sup>®</sup> 11 cm plein manche Ebène avec rosette inox**

• LE CATALAN<sup>®</sup> pocket knife 11 cm full handle Ebony Wood with stainless steel rosette



**Réf 4001.GE**

**Couteau de poche LE CATALAN<sup>®</sup> 11 cm plein manche Genévrier avec rosette inox**

• LE CATALAN<sup>®</sup> pocket knife 11 cm full handle Juniper Wood with stainless steel rosette



**Réf 4001.GT**

**Couteau de poche LE CATALAN<sup>®</sup> 11 cm plein manche Genet avec rosette inox**

• LE CATALAN<sup>®</sup> pocket knife 11 cm full handle Genet Wood with stainless steel rosette



**Réf 4001.IF**

**Couteau de poche LE CATALAN<sup>®</sup> 11 cm plein manche IF avec rosette inox**

• LE CATALAN<sup>®</sup> pocket knife 11 cm full handle Longbow Wood with stainless steel rosette

## Couteaux de poche - **Le Catalan**<sup>®</sup> 11 cm Plein manche

Le Catalan<sup>®</sup> - Pocket knife - 11 cm - Full handle



**Réf 4001.NO**

Couteau de poche LE CATALAN<sup>®</sup> 11 cm plein manche Noyer avec rosette inox

• LE CATALAN<sup>®</sup> pocket knife 11 cm full handle Walnut with stainless steel rosette



**Réf 4001.OL**

Couteau de poche LE CATALAN<sup>®</sup> 11 cm plein manche Olivier avec rosette inox

• LE CATALAN<sup>®</sup> pocket knife 11 cm full handle Olive Wood with stainless steel rosette



**Réf 4001.PI**

Couteau de poche LE CATALAN<sup>®</sup> 11 cm plein manche Pistachier avec rosette inox

• LE CATALAN<sup>®</sup> pocket knife 11 cm full handle Pistachio Wood with stainless steel rosette



**Réf 4001.ZI**

Couteau de poche LE CATALAN<sup>®</sup> 11 cm plein manche Zircote avec rosette inox

• LE CATALAN<sup>®</sup> pocket knife 11 cm full handle Zircote Wood with stainless steel rosette



**Réf 4001.BE**

Couteau de poche LE CATALAN<sup>®</sup> 11 cm plein manche Bélier avec rosette inox

• LE CATALAN<sup>®</sup> pocket knife 11 cm full handle Ram'S Horn with stainless steel rosette



**Réf 4001.BL**

Couteau de poche LE CATALAN<sup>®</sup> 11 cm plein manche Pointe de Corne Blonde avec rosette inox

• LE CATALAN<sup>®</sup> pocket knife 11 cm full handle Blond Horn Tip with stainless steel rosette



**Réf 4001.CE**

Couteau de poche LE CATALAN<sup>®</sup> 11 cm plein manche Bois de Cerf avec rosette inox

• LE CATALAN<sup>®</sup> pocket knife 11 cm full handle Deer Antler with stainless steel rosette



**Réf 4001.CP**

Couteau de poche LE CATALAN<sup>®</sup> 11 cm plein manche Corne Pressée avec rosette inox

• LE CATALAN<sup>®</sup> pocket knife 11 cm full handle Pressed Horn with stainless steel rosette

Lame aspect mat en acier INOX 12C27 - Dureté de 52-54 HRC

Côtés fixées sur 3 points par fils avec rosette à la tête

Ressort guilloché main

Blade matt appearance - Stainless steel 12C27 - Hardness 52-54 HRC

Lateral sides fixed on 3 points by wires with rosette at the head - Guilloched spin by hand

Bois et photos non contractuels

LOCAU

## Couteaux de poche - **Le London Breizh®** 10 cm Mitre avant

Le London Breizh® - Pocket knife - 10 cm - Front bolster

### Réf 4005.BD

Couteau de poche LE LONDON BREIZH® 10 cm mitre avant Bouleau

- LE LONDON BREIZH® pocket knife 10 cm front bolster Birch Wood



### Réf 4005.BI

Couteau de poche LE LONDON BREIZH® 10 cm mitre avant Buis

- LE LONDON BREIZH® pocket knife 10 cm front bolster Boxwood



### Réf 4005.BO

Couteau de poche LE LONDON BREIZH® 10 cm mitre avant Bocote

- LE LONDON BREIZH® pocket knife 10 cm front bolster Bocote Wood



### Réf 4005.BR

Couteau de poche LE LONDON BREIZH® 10 cm mitre avant Red Heart

- LE LONDON BREIZH® pocket knife 10 cm front bolster Red Heart



### Réf 4005.BV

Couteau de poche LE LONDON BREIZH® 10 cm mitre avant Bois de Violette

- LE LONDON BREIZH® pocket knife 10 cm front bolster Kingwood



### Réf 4005.EB

Couteau de poche LE LONDON BREIZH® 10 cm mitre avant Ebène

- LE LONDON BREIZH® pocket knife 10 cm front bolster Ebony Wood



### Réf 4005.GE

Couteau de poche LE LONDON BREIZH® 10 cm mitre avant Genévrier

- LE LONDON BREIZH® pocket knife 10 cm front bolster Juniper Wood



### Réf 4005.GT

Couteau de poche LE LONDON BREIZH® 10 cm mitre avant Genet

- LE LONDON BREIZH® pocket knife 10 cm front bolster Genet Wood



### Réf 4005.IF

Couteau de poche LE LONDON BREIZH® 10 cm mitre avant IF

- LE LONDON BREIZH® pocket knife 10 cm front bolster Longbow Wood



## Couteaux de poche - **Le London Breizh®** 10 cm Mitre avant

Le London Breizh® - Pocket knife - 10 cm - Front bolster

### Réf 4005.NO

Couteau de poche LE LONDON BREIZH® 10 cm mitre avant Noyer

• LE LONDON BREIZH® pocket knife 10 cm front bolster Walnut



### Réf 4005.OL

Couteau de poche LE LONDON BREIZH® 10 cm mitre avant Olivier

• LE LONDON BREIZH® pocket knife 10 cm front bolster Olive Wood



### Réf 4005.PI

Couteau de poche LE LONDON BREIZH® 10 cm mitre avant Pistachier

• LE LONDON BREIZH® pocket knife 10 cm front bolster Pistachio Wood



### Réf 4005.ZI

Couteau de poche LE LONDON BREIZH® 10 cm mitre avant Ziricote

• LE LONDON BREIZH® pocket knife 10 cm front bolster Ziricote Wood



### Réf 4005.BE

Couteau de poche LE LONDON BREIZH® 10 cm mitre avant Béliet

• LE LONDON BREIZH® pocket knife 10 cm front bolster Ram's Horn



### Réf 4005.BL

Couteau de poche LE LONDON BREIZH® 10 cm mitre avant Pointe de Corne Blonde

• LE LONDON BREIZH® pocket knife 10 cm front bolster Blond Horn Tip



### Réf 4005.CE

Couteau de poche LE LONDON BREIZH® 10 cm mitre avant Bois de Cerf

• LE LONDON BREIZH® pocket knife 10 cm front bolster Deer Antler



### Réf 4005.CP

Couteau de poche LE LONDON BREIZH® 10 cm mitre avant Corne Pressée

• LE LONDON BREIZH® pocket knife 10 cm front bolster Pressed Horn



Lame aspect mat en acier INOX 12C27 - Dureté de 52-54 HRC

Côtes fixées sur 4 points par fils - Ressort guilloché main

Blade matt appearance - Stainless steel 12C27 - Hardness 52-54 HRC

Lateral sides fixed on 4 points by wire - Guilloched spin by hand

Bois et photos non contractuels

LOCAU

## Couteaux de poche - **Le Massu**<sup>®</sup> 10 cm Mitre avant

Le Massu<sup>®</sup> - Pocket knife - 10 cm - Front bolster

### Réf 4003.BD

Couteau de poche LE MASSU<sup>®</sup> 10 cm mitre avant Bouleau

• LE MASSU<sup>®</sup> pocket knife 10 cm front bolster Birch Wood



### Réf 4003.BI

Couteau de poche LE MASSU<sup>®</sup> 10 cm mitre avant Buis

• LE MASSU<sup>®</sup> pocket knife 10 cm front bolster Boxwood



### Réf 4003.BO

Couteau de poche LE MASSU<sup>®</sup> 10 cm mitre avant Bocote

• LE MASSU<sup>®</sup> pocket knife 10 cm front bolster Bocote Wood



### Réf 4003.BR

Couteau de poche LE MASSU<sup>®</sup> 10 cm mitre avant Red Heart

• LE MASSU<sup>®</sup> pocket knife 10 cm front bolster Red Heart



### Réf 4003.BV

Couteau de poche LE MASSU<sup>®</sup> 10 cm mitre avant Bois de Violette

• LE MASSU<sup>®</sup> pocket knife 10 cm front bolster Kingwood



### Réf 4003.EB

Couteau de poche LE MASSU<sup>®</sup> 10 cm mitre avant Ebène

• LE MASSU<sup>®</sup> pocket knife 10 cm front bolster Ebony Wood



### Réf 4003.GE

Couteau de poche LE MASSU<sup>®</sup> 10 cm mitre avant Genévrier

• LE MASSU<sup>®</sup> pocket knife 10 cm front bolster Juniper Wood



### Réf 4003.GT

Couteau de poche LE MASSU<sup>®</sup> 10 cm mitre avant Genet

• LE MASSU<sup>®</sup> pocket knife 10 cm front bolster Genet Wood



### Réf 4003.IF

Couteau de poche LE MASSU<sup>®</sup> 10 cm mitre avant IF

• LE MASSU<sup>®</sup> pocket knife 10 cm front bolster Longbow Wood



## Couteaux de poche - **Le Massu**<sup>®</sup> 10 cm Mitre avant

Le Massu<sup>®</sup> - Pocket knife - 10 cm - Front bolster



### Réf 4003.NO

Couteau de poche LE MASSU<sup>®</sup> 10 cm mitre avant Noyer

• LE MASSU<sup>®</sup> pocket knife 10 cm front bolster Walnut



### Réf 4003.OL

Couteau de poche LE MASSU<sup>®</sup> 10 cm mitre avant Olivier

• LE MASSU<sup>®</sup> pocket knife 10 cm front bolster Olive Wood



### Réf 4003.PI

Couteau de poche LE MASSU<sup>®</sup> 10 cm mitre avant Pistachier

• LE MASSU<sup>®</sup> pocket knife 10 cm front bolster Pistachio Wood



### Réf 4003.ZI

Couteau de poche LE MASSU<sup>®</sup> 10 cm mitre avant Zircote

• LE MASSU<sup>®</sup> pocket knife 10 cm front bolster Zircote Wood



### Réf 4003.BE

Couteau de poche LE MASSU<sup>®</sup> 10 cm mitre avant Béliér

• LE MASSU<sup>®</sup> pocket knife 10 cm front bolster Ram'S Horn



### Réf 4003.BL

Couteau de poche LE MASSU<sup>®</sup> 10 cm mitre avant Pointe de Corne Blonde

• LE MASSU<sup>®</sup> pocket knife 10 cm front bolster Blond Horn Tip



### Réf 4003.CE

Couteau de poche LE MASSU<sup>®</sup> 10 cm mitre avant Bois de Cerf

• LE MASSU<sup>®</sup> pocket knife 10 cm front bolster Deer Antler



### Réf 4003.CP

Couteau de poche LE MASSU<sup>®</sup> 10 cm mitre avant Corne Pressée

• LE MASSU<sup>®</sup> pocket knife 10 cm front bolster Pressed Horn

Lame aspect mat en acier INOX 12C27 - Dureté de 52-54 HRC

Côtes fixées sur 3 points par fils - Ressort guilloché main

Blade matt appearance - Stainless steel 12C27 - Hardness 52-54 HRC

Lateral sides fixed on 3 points by wire - Guilloched spin by hand

Bois et photos non contractuels

LOCAU



## Couteaux de poche - **Le Mineur**<sup>®</sup> 10 cm Plein manche

Le Mineur<sup>®</sup> - Pocket knife - 10 cm - Full handle



**Réf 4060.BD**

Couteau de poche LE MINEUR<sup>®</sup> 10 cm plein manche Bouleau

• LE MINEUR<sup>®</sup> pocket knife 10 cm full handle Birch Wood



**Réf 4060.BI**

Couteau de poche LE MINEUR<sup>®</sup> 10 cm plein manche Buis

• LE MINEUR<sup>®</sup> pocket knife 10 cm full handle Boxwood



**Réf 4060.BO**

Couteau de poche LE MINEUR<sup>®</sup> 10 cm plein manche Bocote

• LE MINEUR<sup>®</sup> pocket knife 10 cm full handle Bocote Wood



**Réf 4060.BR**

Couteau de poche LE MINEUR<sup>®</sup> 10 cm plein manche Red Heart

• LE MINEUR<sup>®</sup> pocket knife 10 cm full handle Red Heart



**Réf 4060.BV**

Couteau de poche LE MINEUR<sup>®</sup> 10 cm plein manche Bois de Violette

• LE MINEUR<sup>®</sup> pocket knife 10 cm full handle Kingwood



**Réf 4060.EB**

Couteau de poche LE MINEUR<sup>®</sup> 10 cm plein manche Ebène

• LE MINEUR<sup>®</sup> pocket knife 10 cm full handle Ebony Wood



**Réf 4060.GE**

Couteau de poche LE MINEUR<sup>®</sup> 10 cm plein manche Genévrier

• LE MINEUR<sup>®</sup> pocket knife 10 cm full handle Juniper Wood



**Réf 4060.GT**

Couteau de poche LE MINEUR<sup>®</sup> 10 cm plein manche Genet

• LE MINEUR<sup>®</sup> pocket knife 10 cm full handle Genet Wood



**Réf 4060.IF**

Couteau de poche LE MINEUR<sup>®</sup> 10 cm plein manche IF

• LE MINEUR<sup>®</sup> pocket knife 10 cm full handle Longbow Wood

## Couteaux de poche - **Le Mineur®** 10 cm Plein manche

Le Mineur® - Pocket knife - 10 cm - Full handle



### Réf 4060.NO

Couteau de poche LE MINEUR® 10 cm plein manche Noyer

• LE MINEUR® pocket knife 10 cm full handle Walnut



### Réf 4060.OL

Couteau de poche LE MINEUR® 10 cm plein manche Olivier

• LE MINEUR® pocket knife 10 cm full handle Olive Wood



### Réf 4060.PI

Couteau de poche LE MINEUR® 10 cm plein manche Pistachier

• LE MINEUR® pocket knife 10 cm full handle Pistachio Wood



### Réf 4060.ZI

Couteau de poche LE MINEUR® 10 cm plein manche Ziricote

• LE MINEUR® pocket knife 10 cm full handle Ziricote Wood



### Réf 4060.BE

Couteau de poche LE MINEUR® 10 cm plein manche Bélier

• LE MINEUR® pocket knife 10 cm full handle Ram'S Horn



### Réf 4060.BL

Couteau de poche LE MINEUR® 10 cm plein manche Pointe de Corne Blonde

• LE MINEUR® pocket knife 10 cm full handle Blond Horn Tip



### Réf 4060.CE

Couteau de poche LE MINEUR® 10 cm plein manche Bois de Cerf

• LE MINEUR® pocket knife 10 cm full handle Deer Antler



### Réf 4060.CP

Couteau de poche LE MINEUR® 10 cm plein manche Corne Pressée

• LE MINEUR® pocket knife 10 cm full handle Pressed Horn

Lame aspect mat en acier INOX 12C27 - Dureté de 52-54 HRC

Côtés fixés sur 4 points par fils avec rosette à la tête

Ressort guilloché main

Blade matt appearance - Stainless steel 12C27 - Hardness 52-54 HRC

Lateral sides fixed on 4 points by wires with rosette at the head - Guilloched spin by hand

Bois et photos non contractuels

LOCAU

## Couteaux de poche - **Le Poisson Culot®** 11 cm 1 mitre

Le Poisson Culot® - Pocket knife - 11 cm - 1 bolster



**Réf 4007.BD**

**Couteau de poche LE POISSON CULOT® 11 cm 1 mitre Bouleau**

- LE POISSON CULOT® pocket knife 11 cm 1 bolster Birch Wood



**Réf 4007.BI**

**Couteau de poche LE POISSON CULOT® 11 cm 1 mitre Buis**

- LE POISSON CULOT® pocket knife 11 cm 1 bolster Boxwood



**Réf 4007.BO**

**Couteau de poche LE POISSON CULOT® 11 cm 1 mitre Bocote**

- LE POISSON CULOT® pocket knife 11 cm 1 bolster Bocote Wood



**Réf 4007.BR**

**Couteau de poche LE POISSON CULOT® 11 cm 1 mitre Red Heart**

- LE POISSON CULOT® pocket knife 11 cm 1 bolster Red Heart



**Réf 4007.BV**

**Couteau de poche LE POISSON CULOT® 11 cm 1 mitre Bois de Violette**

- LE POISSON CULOT® pocket knife 11 cm 1 bolster Kingwood



**Réf 4007.EB**

**Couteau de poche LE POISSON CULOT® 11 cm 1 mitre Ebène**

- LE POISSON CULOT® pocket knife 11 cm 1 bolster Ebony Wood



**Réf 4007.GE**

**Couteau de poche LE POISSON CULOT® 11 cm 1 mitre Genévrier**

- LE POISSON CULOT® pocket knife 11 cm 1 bolster Juniper Wood



**Réf 4007.GT**

**Couteau de poche LE POISSON CULOT® 11 cm 1 mitre Genet**

- LE POISSON CULOT® pocket knife 11 cm 1 bolster Genet Wood



**Réf 4007.IF**

**Couteau de poche LE POISSON CULOT® 11 cm 1 mitre IF**

- LE POISSON CULOT® pocket knife 11 cm 1 bolster Longbow Wood

## Couteaux de poche - **Le Poisson Culot**<sup>®</sup> 11 cm 1 mitre

Le Poisson Culot<sup>®</sup> - Pocket knife - 11 cm - 1 bolster



**Réf 4007.NO**

Couteau de poche LE POISSON CULOT<sup>®</sup> 11 cm 1 mitre Noyer

• LE POISSON CULOT<sup>®</sup> pocket knife 11 cm 1 bolster Walnut



**Réf 4007.OL**

Couteau de poche LE POISSON CULOT<sup>®</sup> 11 cm 1 mitre Olivier

• LE POISSON CULOT<sup>®</sup> pocket knife 11 cm 1 bolster Olive Wood



**Réf 4007.PI**

Couteau de poche LE POISSON CULOT<sup>®</sup> 11 cm 1 mitre Pistachier

• LE POISSON CULOT<sup>®</sup> pocket knife 11 cm 1 bolster Pistachio Wood



**Réf 4007.ZI**

Couteau de poche LE POISSON CULOT<sup>®</sup> 11 cm 1 mitre Ziricote

• LE POISSON CULOT<sup>®</sup> pocket knife 11 cm 1 bolster Ziricote Wood



**Réf 4007.BE**

Couteau de poche LE POISSON CULOT<sup>®</sup> 11 cm 1 mitre Béliér

• LE POISSON CULOT<sup>®</sup> pocket knife 11 cm 1 bolster Ram'S Horn



**Réf 4007.BL**

Couteau de poche LE POISSON CULOT<sup>®</sup> 11 cm 1 mitre Pointe de Corne Blonde

• LE POISSON CULOT<sup>®</sup> pocket knife 11 cm 1 bolster Blond Horn Tip



**Réf 4007.CE**

Couteau de poche LE POISSON CULOT<sup>®</sup> 11 cm 1 mitre Bois de Cerf

• LE POISSON CULOT<sup>®</sup> pocket knife 11 cm 1 bolster Deer Antler



**Réf 4007.CP**

Couteau de poche LE POISSON CULOT<sup>®</sup> 11 cm 1 mitre Corne Pressée

• LE POISSON CULOT<sup>®</sup> pocket knife 11 cm 1 bolster Pressed Horn

Lame aspect mat en acier INOX 12C27 - Dureté de 52-54 HRC  
Côtes fixées sur 4 points par fils - Ressort guilloché main

Blade matt appearance - Stainless steel 12C27 - Hardness 52-54 HRC  
Lateral sides fixed on 4 points by wire - Guilloched spin by hand

## Couteaux de poche - **Le Pradel®** 10 cm 1 mitre

Le Pradel® - Pocket knife - 10 cm - 1 bolster

### Réf 4008.BD

Couteau de poche LE PRADEL® 10 cm 1 mitre Bouleau

- LE PRADEL® pocket knife 10 cm 1 bolster Birch Wood



### Réf 4008.BV

Couteau de poche LE PRADEL® 10 cm 1 mitre Bois de Violette

- LE PRADEL® pocket knife 10 cm 1 bolster Kingwood



### Réf 4008.EB

Couteau de poche LE PRADEL® 10 cm 1 mitre Ebène

- LE PRADEL® pocket knife 10 cm 1 bolster Ebony Wood



### Réf 4008.GE

Couteau de poche LE PRADEL® 10 cm 1 mitre Genévrier

- LE PRADEL® pocket knife 10 cm 1 bolster Juniper Wood



### Réf 4008.OL

Couteau de poche LE PRADEL® 10 cm 1 mitre Olivier

- LE PRADEL® pocket knife 10 cm 1 bolster Olive Wood



### Réf 4008.PI

Couteau de poche LE PRADEL® 10 cm 1 mitre Pistachier

- LE PRADEL® pocket knife 10 cm 1 bolster Pistachio Wood



### Réf 4008.BL

Couteau de poche LE PRADEL® 10 cm 1 mitre Pointe de Corne Blonde

- LE PRADEL® pocket knife 10 cm 1 bolster Blond Horn Tip



### Réf 4008.CP

Couteau de poche LE PRADEL® 10 cm 1 mitre Corne Pressée

- LE PRADEL® pocket knife 10 cm 1 bolster Pressed Horn



Lame aspect mat en acier INOX 12C27 - Dureté de 52-54 HRC  
Côtes fixées sur 3 points par fils - Ressort guilloché main

Blade matt appearance - Stainless steel 12C27 - Hardness 52-54 HRC  
Lateral sides fixed on 3 points by wire - Guilloched spin by hand

## Couteaux de poche - **Le Pradel®** 10 cm *Plein manche* *Tire-bouchon*

Le Pradel® - Pocket knife - 10 cm - full handle with corkscrew

### Réf 4012.BD

Couteau de poche LE PRADEL® 10 cm plein manche TB Bouleau

• LE PRADEL® pocket knife 10 cm full handle with corkscrew Birch Wood



### Réf 4012.BV

Couteau de poche LE PRADEL® 10 cm plein manche TB Bois de Violette

• LE PRADEL® pocket knife 10 cm full handle with corkscrew Kingwood



### Réf 4012.EB

Couteau de poche LE PRADEL® 10 cm plein manche TB Ebène

• LE PRADEL® pocket knife 10 cm full handle with corkscrew Ebony Wood



### Réf 4012.GE

Couteau de poche LE PRADEL® 10 cm plein manche TB Genévrier

• LE PRADEL® pocket knife 10 cm full handle with corkscrew Juniper Wood



### Réf 4012.OL

Couteau de poche LE PRADEL® 10 cm plein manche TB Olivier

• LE PRADEL® pocket knife 10 cm full handle with corkscrew Olive Wood



### Réf 4012.PI

Couteau de poche LE PRADEL® 10 cm plein manche TB Pistachier

• LE PRADEL® pocket knife 10 cm full handle with corkscrew Pistachio Wood



### Réf 4012.BL

Couteau de poche LE PRADEL® 10 cm plein manche TB Pointe de Corne Blonde

• LE PRADEL® pocket knife 10 cm full handle with corkscrew Blond Horn Tip



### Réf 4012.CP

Couteau de poche LE PRADEL® 10 cm plein manche TB Corne Pressée

• LE PRADEL® pocket knife 10 cm full handle with corkscrew Pressed Horn



Lame aspect mat en acier INOX 12C27 - Dureté de 52-54 HRC  
Côtes fixées sur 3 points par vis à 6 pans - Ressort guilloché main  
Blade matt appearance - Stainless steel 12C27 - Hardness 52-54 HRC  
Lateral sides fixed on 3 points by hex screw - Guilloched spine by hand

## Couteaux de poche - **Le Rouennais**<sup>®</sup> 11 cm Plein manche

Le Rouennais<sup>®</sup> - Pocket knife - 11 cm - Full handle

### Réf 4059.BD

Couteau de poche LE ROUENNAIS<sup>®</sup> 11 cm plein manche Bouleau

• LE ROUENNAIS<sup>®</sup> pocket knife 11 cm full handle Birch Wood



### Réf 4059.BI

Couteau de poche LE ROUENNAIS<sup>®</sup> 11 cm plein manche Buis

• LE ROUENNAIS<sup>®</sup> pocket knife 11 cm full handle Boxwood



### Réf 4059.BO

Couteau de poche LE ROUENNAIS<sup>®</sup> 11 cm plein manche Bocote

• LE ROUENNAIS<sup>®</sup> pocket knife 11 cm full handle Bocote Wood



### Réf 4059.BR

Couteau de poche LE ROUENNAIS<sup>®</sup> 11 cm plein manche Red Heart

• LE ROUENNAIS<sup>®</sup> pocket knife 11 cm full handle Red Heart



### Réf 4059.BV

Couteau de poche LE ROUENNAIS<sup>®</sup> 11 cm plein manche Bois de Violette

• LE ROUENNAIS<sup>®</sup> pocket knife 11 cm full handle Kingwood



### Réf 4059.EB

Couteau de poche LE ROUENNAIS<sup>®</sup> 11 cm plein manche Ebène

• LE ROUENNAIS<sup>®</sup> pocket knife 11 cm full handle Ebony Wood



### Réf 4059.GE

Couteau de poche LE ROUENNAIS<sup>®</sup> 11 cm plein manche Genévrier

• LE ROUENNAIS<sup>®</sup> pocket knife 11 cm full handle Juniper Wood



### Réf 4059.GT

Couteau de poche LE ROUENNAIS<sup>®</sup> 11 cm plein manche Genet

• LE ROUENNAIS<sup>®</sup> pocket knife 11 cm full handle Genet Wood



### Réf 4059.IF

Couteau de poche LE ROUENNAIS<sup>®</sup> 11 cm plein manche IF

• LE ROUENNAIS<sup>®</sup> pocket knife 11 cm full handle Longbow Wood



## Couteaux de poche - **Le Rouennais**<sup>®</sup> 11 cm Plein manche

Le Rouennais<sup>®</sup> - Pocket knife - 11 cm - Full handle



**Réf 4059.NO**

Couteau de poche LE ROUENNAIS<sup>®</sup> 11 cm plein manche Noyer

- LE ROUENNAIS<sup>®</sup> pocket knife 11 cm full handle Walnut



**Réf 4059.OL**

Couteau de poche LE ROUENNAIS<sup>®</sup> 11 cm plein manche Olivier

- LE ROUENNAIS<sup>®</sup> pocket knife 11 cm full handle Olive Wood



**Réf 4059.PI**

Couteau de poche LE ROUENNAIS<sup>®</sup> 11 cm plein manche Pistachier

- LE ROUENNAIS<sup>®</sup> pocket knife 11 cm full handle Pistachio Wood



**Réf 4059.ZI**

Couteau de poche LE ROUENNAIS<sup>®</sup> 11 cm plein manche Ziricote

- LE ROUENNAIS<sup>®</sup> pocket knife 11 cm full handle Ziricote Wood



**Réf 4059.BE**

Couteau de poche LE ROUENNAIS<sup>®</sup> 11 cm plein manche Bélièr

- LE ROUENNAIS<sup>®</sup> pocket knife 11 cm full handle Ram'S Horn



**Réf 4059.BL**

Couteau de poche LE ROUENNAIS<sup>®</sup> 11 cm plein manche Pointe de Corne Blonde

- LE ROUENNAIS<sup>®</sup> pocket knife 11 cm full handle Blond Horn Tip



**Réf 4059.CE**

Couteau de poche LE ROUENNAIS<sup>®</sup> 11 cm plein manche Bois de Cerf

- LE ROUENNAIS<sup>®</sup> pocket knife 11 cm full handle Deer Antler



**Réf 4059.CP**

Couteau de poche LE ROUENNAIS<sup>®</sup> 11 cm plein manche Corne Pressée

- LE ROUENNAIS<sup>®</sup> pocket knife 11 cm full handle Pressed Horn

Lame aspect mat en acier INOX 12C27 - Dureté de 52-54 HRC

Côtés fixés sur 3 points par fils avec rosette à la tête

Ressort guilloché main

Blade matt appearance - Stainless steel 12C27 - Hardness 52-54 HRC

Lateral sides fixed on 3 points by wires with rosette at the head - Guilloched spin by hand

Bois et photos non contractuels

LOCAU<sup>®</sup>



## Couteaux de poche - **La Serpette**<sup>®</sup> 11 cm Plein manche

Le Serpette<sup>®</sup> - Pocket knife - 11 cm - Full handle

### Réf 4107.BD

Couteau de poche LA SERPETTE<sup>®</sup> 11 cm plein manche Bouleau

• LA SERPETTE<sup>®</sup> pocket knife 11 cm full handle Birch Wood



### Réf 4107.BI

Couteau de poche LA SERPETTE<sup>®</sup> 11 cm plein manche Buis

• LA SERPETTE<sup>®</sup> pocket knife 11 cm full handle Boxwood



### Réf 4107.BO

Couteau de poche LA SERPETTE<sup>®</sup> 11 cm plein manche Bocote

• LA SERPETTE<sup>®</sup> pocket knife 11 cm full handle Bocote Wood



### Réf 4107.BR

Couteau de poche LA SERPETTE<sup>®</sup> 11 cm plein manche Red Heart

• LA SERPETTE<sup>®</sup> pocket knife 11 cm full handle Red Heart



### Réf 4107.BV

Couteau de poche LA SERPETTE<sup>®</sup> 11 cm plein manche Bois de Violette

• LA SERPETTE<sup>®</sup> pocket knife 11 cm full handle Kingwood



### Réf 4107.EB

Couteau de poche LA SERPETTE<sup>®</sup> 11 cm plein manche Ebène

• LA SERPETTE<sup>®</sup> pocket knife 11 cm full handle Ebony Wood



### Réf 4107.GE

Couteau de poche LA SERPETTE<sup>®</sup> 11 cm plein manche Genévrier

• LA SERPETTE<sup>®</sup> pocket knife 11 cm full handle Juniper Wood



### Réf 4107.GT

Couteau de poche LA SERPETTE<sup>®</sup> 11 cm plein manche Genet

• LA SERPETTE<sup>®</sup> pocket knife 11 cm full handle Genet Wood



### Réf 4107.IF

Couteau de poche LA SERPETTE<sup>®</sup> 11 cm plein manche IF

• LA SERPETTE<sup>®</sup> pocket knife 11 cm full handle Longbow Wood



## Couteaux de poche - **La Serpette**<sup>®</sup> 11 cm Plein manche

Le Serpette<sup>®</sup> - Pocket knife - 11 cm - Full handle

### Réf 4107.NO

Couteau de poche LA SERPETTE<sup>®</sup> 11 cm plein manche Noyer

• LA SERPETTE<sup>®</sup> pocket knife 11 cm full handle Walnut



### Réf 4107.OL

Couteau de poche LA SERPETTE<sup>®</sup> 11 cm plein manche Olivier

• LA SERPETTE<sup>®</sup> pocket knife 11 cm full handle Olive Wood



### Réf 4107.PI

Couteau de poche LA SERPETTE<sup>®</sup> 11 cm plein manche Pistachier

• LA SERPETTE<sup>®</sup> pocket knife 11 cm full handle Pistachio Wood



### Réf 4107.ZI

Couteau de poche LA SERPETTE<sup>®</sup> 11 cm plein manche Ziricote

• LA SERPETTE<sup>®</sup> pocket knife 11 cm full handle Ziricote Wood



### Réf 4107.BE

Couteau de poche LA SERPETTE<sup>®</sup> 11 cm plein manche Béliér

• LA SERPETTE<sup>®</sup> pocket knife 11 cm full handle Ram'S Horn



### Réf 4107.BL

Couteau de poche LA SERPETTE<sup>®</sup> 11 cm plein manche Pointe de Corne Blonde

• LA SERPETTE<sup>®</sup> pocket knife 11 cm full handle Blond Horn Tip



### Réf 4107.CE

Couteau de poche LA SERPETTE<sup>®</sup> 11 cm plein manche Bois de Cerf

• LA SERPETTE<sup>®</sup> pocket knife 11 cm full handle Deer Antler



### Réf 4107.CP

Couteau de poche LA SERPETTE<sup>®</sup> 11 cm plein manche Corne Pressée

• LA SERPETTE<sup>®</sup> pocket knife 11 cm full handle Pressed Horn



Lame aspect mat en acier INOX 12C27 - Dureté de 52-54 HRC

Côtés fixés sur 5 points par fils avec rosette à la tête

Ressort guilloché main

Blade matt appearance - Stainless steel 12C27 - Hardness 52-54 HRC

Lateral sides fixed on 5 points by wires with rosette at the head - Guilloched spin by hand

Bois et photos non contractuels

LOCAU

## Couteaux de poche - **Le Seurre**<sup>®</sup> 10 cm Plein manche

Le Seurre<sup>®</sup> - Pocket knife - 10 cm - Full handle

### Réf 4072.BD

Couteau de poche LE SEURRE<sup>®</sup> 10 cm plein manche Bouleau

- LE SEURRE<sup>®</sup> pocket knife 10 cm full handle Birch Wood



### Réf 4072.BI

Couteau de poche LE SEURRE<sup>®</sup> 10 cm plein manche Buis

- LE SEURRE<sup>®</sup> pocket knife 10 cm full handle Boxwood



### Réf 4072.BO

Couteau de poche LE SEURRE<sup>®</sup> 10 cm plein manche Bocote

- LE SEURRE<sup>®</sup> pocket knife 10 cm full handle Bocote Wood



### Réf 4072.BR

Couteau de poche LE SEURRE<sup>®</sup> 10 cm plein manche Red Heart

- LE SEURRE<sup>®</sup> pocket knife 10 cm full handle Red Heart



### Réf 4072.BV

Couteau de poche LE SEURRE<sup>®</sup> 10 cm plein manche Bois de Violette

- LE SEURRE<sup>®</sup> pocket knife 10 cm full handle Kingwood



### Réf 4072.EB

Couteau de poche LE SEURRE<sup>®</sup> 10 cm plein manche Ebène

- LE SEURRE<sup>®</sup> pocket knife 10 cm full handle Ebony Wood



### Réf 4072.GE

Couteau de poche LE SEURRE<sup>®</sup> 10 cm plein manche Genévrier

- LE SEURRE<sup>®</sup> pocket knife 10 cm full handle Juniper Wood



### Réf 4072.GT

Couteau de poche LE SEURRE<sup>®</sup> 10 cm plein manche Genet

- LE SEURRE<sup>®</sup> pocket knife 10 cm full handle Genet Wood



### Réf 4072.IF

Couteau de poche LE SEURRE<sup>®</sup> 10 cm plein manche IF

- LE SEURRE<sup>®</sup> pocket knife 10 cm full handle Longbow Wood



### Réf 4072.NO

Couteau de poche LE SEURRE<sup>®</sup> 10 cm plein manche Noyer

- LE SEURRE<sup>®</sup> pocket knife 10 cm full handle Walnut



## Couteaux de poche - **Le Seurre**<sup>®</sup> 10 cm Plein manche

Le Seurre<sup>®</sup> - Pocket knife - 10 cm - Full handle

### Réf 4072.OL

Couteau de poche LE SEURRE<sup>®</sup> 10 cm plein manche Olivier

• LE SEURRE<sup>®</sup> pocket knife 10 cm full handle Olive Wood



### Réf 4072.PI

Couteau de poche LE SEURRE<sup>®</sup> 10 cm plein manche Pistachier

• LE SEURRE<sup>®</sup> pocket knife 10 cm full handle Pistachio Wood



### Réf 4072.ZI

Couteau de poche LE SEURRE<sup>®</sup> 10 cm plein manche Ziricote

• LE SEURRE<sup>®</sup> pocket knife 10 cm full handle Ziricote Wood



### Réf 4072.BE

Couteau de poche LE SEURRE<sup>®</sup> 10 cm plein manche Béliér

• LE SEURRE<sup>®</sup> pocket knife 10 cm full handle Ram'S Horn



### Réf 4072.BL

Couteau de poche LE SEURRE<sup>®</sup> 10 cm plein manche Pointe de Corne Blonde

• LE SEURRE<sup>®</sup> pocket knife 10 cm full handle Blond Horn Tip



### Réf 4072.CE

Couteau de poche LE SEURRE<sup>®</sup> 10 cm plein manche Bois de Cerf

• LE SEURRE<sup>®</sup> pocket knife 10 cm full handle Deer Antler



### Réf 4072.CP

Couteau de poche LE SEURRE<sup>®</sup> 10 cm plein manche Corne Pressée

• LE SEURRE<sup>®</sup> pocket knife 10 cm full handle Pressed Horn



### Réf 4072.MAR

Couteau de poche LE SEURRE<sup>®</sup> 10 cm plein manche version maritime avec démanilleur, lame lisse

• LE SEURRE<sup>®</sup> pocket knife 10 cm full handle Deer Antler



### Réf 4072.MAR-D

Couteau de poche LE SEURRE<sup>®</sup> 10 cm plein manche version maritime avec démanilleur, lame dentée

• LE SEURRE<sup>®</sup> pocket knife 10 cm full handle Pressed Horn



**SEURRE MANCHE BOIS/CORNE :** lame de 10 cm aspect mat en acier INOX 12C27

Dureté de 52-54 HRC - Côtes fixées par 2 vis - Ressort guilloché

SEURRE WOODEN HANDLE/HORN : 10 cm blade - Matt finish in 12C27 stainless steel  
Hardness 52-54 HRC - Ribs secured by 2 screws - Engine-turned spring

**SEURRE TOUT INOX :** lame de 10 cm - Aspect mat en acier inox 12C27

Dureté 52-54 HRC - Côtes fixées par 3 rivets

SEURRE ALL STAINLESS STEEL : 10 cm blade - Matt finish in 12C27 stainless steel  
Hardness 52-54 HRC - Ribs secured by 3 rivets

## Couteaux de poche - **Le Tonneau**<sup>®</sup> 10 cm 2 mitres

Le Tonneau<sup>®</sup> - Pocket knife - 10 cm - 2 bolsters



**Réf 4019.BD**

Couteau de poche LE TONNEAU<sup>®</sup> 10 cm 2 mitres Bouleau

• LE TONNEAU<sup>®</sup> pocket knife 10 cm 2 bolsters Birch Wood



**Réf 4019.BI**

Couteau de poche LE TONNEAU<sup>®</sup> 10 cm 2 mitres Buis

• LE TONNEAU<sup>®</sup> pocket knife 10 cm 2 bolsters Boxwood



**Réf 4019.BO**

Couteau de poche LE TONNEAU<sup>®</sup> 10 cm 2 mitres Bocote

• LE TONNEAU<sup>®</sup> pocket knife 10 cm 2 bolsters Bocote Wood



**Réf 4019.BR**

Couteau de poche LE TONNEAU<sup>®</sup> 10 cm 2 mitres Red Heart

• LE TONNEAU<sup>®</sup> pocket knife 10 cm 2 bolsters Red Heart



**Réf 4019.BV**

Couteau de poche LE TONNEAU<sup>®</sup> 10 cm 2 mitres Bois de Violette

• LE TONNEAU<sup>®</sup> pocket knife 10 cm 2 bolsters Kingwood



**Réf 4019.EB**

Couteau de poche LE TONNEAU<sup>®</sup> 10 cm 2 mitres Ebène

• LE TONNEAU<sup>®</sup> pocket knife 10 cm 2 bolsters Ebony Wood



**Réf 4019.GE**

Couteau de poche LE TONNEAU<sup>®</sup> 10 cm 2 mitres Genévrier

• LE TONNEAU<sup>®</sup> pocket knife 10 cm 2 bolsters Juniper Wood



**Réf 4019.GT**

Couteau de poche LE TONNEAU<sup>®</sup> 10 cm 2 mitres Genet

• LE TONNEAU<sup>®</sup> pocket knife 10 cm 2 bolsters Genet Wood



**Réf 4019.IF**

Couteau de poche LE TONNEAU<sup>®</sup> 10 cm 2 mitres IF

• LE TONNEAU<sup>®</sup> pocket knife 10 cm 2 bolsters Longbow Wood

## Couteaux de poche - **Le Tonneau**<sup>®</sup> 10 cm 2 mitres

Le Tonneau<sup>®</sup> - Pocket knife - 10 cm - 2 bolsters



**Réf 4019.NO**

Couteau de poche LE TONNEAU<sup>®</sup> 10 cm 2 mitres Noyer

• LE TONNEAU<sup>®</sup> pocket knife 10 cm 2 bolsters Walnut



**Réf 4019.OL**

Couteau de poche LE TONNEAU<sup>®</sup> 10 cm 2 mitres Olivier

• LE TONNEAU<sup>®</sup> pocket knife 10 cm 2 bolsters Olive Wood



**Réf 4019.PI**

Couteau de poche LE TONNEAU<sup>®</sup> 10 cm 2 mitres Pistachier

• LE TONNEAU<sup>®</sup> pocket knife 10 cm 2 bolsters Pistachio Wood



**Réf 4019.ZI**

Couteau de poche LE TONNEAU<sup>®</sup> 10 cm 2 mitres Zircote

• LE TONNEAU<sup>®</sup> pocket knife 10 cm 2 bolsters Zircote Wood



**Réf 4019.BE**

Couteau de poche LE TONNEAU<sup>®</sup> 10 cm 2 mitres Bélier

• LE TONNEAU<sup>®</sup> pocket knife 10 cm 2 bolsters Ram'S Horn



**Réf 4019.BL**

Couteau de poche LE TONNEAU<sup>®</sup> 10 cm 2 mitres Pointe de Corne Blonde

• LE TONNEAU<sup>®</sup> pocket knife 10 cm 2 bolsters Blond Horn Tip



**Réf 4019.CE**

Couteau de poche LE TONNEAU<sup>®</sup> 10 cm 2 mitres Bois de Cerf

• LE TONNEAU<sup>®</sup> pocket knife 10 cm 2 bolsters Deer Antler



**Réf 4019.CP**

Couteau de poche LE TONNEAU<sup>®</sup> 10 cm 2 mitres Corne Pressée

• LE TONNEAU<sup>®</sup> pocket knife 10 cm 2 bolsters Pressed Horn



**Réf 4019.IN17**

Couteau de poche LE TONNEAU<sup>®</sup> 10 cm 2 mitres Cep de vigne

• LE TONNEAU<sup>®</sup> pocket knife 10 cm 2 bolsters Vine Stock

Lame aspect mat en acier INOX 12C27 - Dureté de 52-54 HRC

Côtes fixées sur 2 points par fils - Ressort guilloché main

Blade matt appearance - Stainless steel 12C27 - Hardness 52-54 HRC

Lateral sides fixed on 2 points by wire - Guilloched spin by hand

Bois et photos non contractuels

LOCAU

## Couteaux de poche - **Le Vendetta®** 13 cm 1 mitre

Le Vendetta® - Pocket knife - 13 cm - 1 bolster

### Réf 4062.BD

Couteau de poche LE VENDETTA® 13 cm 1 mitre Bouleau

- LE VENDETTA® pocket knife 13 cm 1 bolster Birch Wood



### Réf 4062.BI

Couteau de poche LE VENDETTA® 13 cm 1 mitre Buis

- LE VENDETTA® pocket knife 13 cm 1 bolster Boxwood



### Réf 4062.BO

Couteau de poche LE VENDETTA® 13 cm 1 mitre Bocote

- LE VENDETTA® pocket knife 13 cm 1 bolster Bocote Wood



### Réf 4062.BR

Couteau de poche LE VENDETTA® 13 cm 1 mitre Red Heart

- LE VENDETTA® pocket knife 13 cm 1 bolster Red Heart



### Réf 4062.BV

Couteau de poche LE VENDETTA® 13 cm 1 mitre Bois de Violette

- LE VENDETTA® pocket knife 13 cm 1 bolster Kingwood



### Réf 4062.EB

Couteau de poche LE VENDETTA® 13 cm 1 mitre Ebène

- LE VENDETTA® pocket knife 13 cm 1 bolster Ebony Wood



### Réf 4062.GE

Couteau de poche LE VENDETTA® 13 cm 1 mitre Genévrier

- LE VENDETTA® pocket knife 13 cm 1 bolster Juniper Wood



### Réf 4062.GT

Couteau de poche LE VENDETTA® 13 cm 1 mitre Genet

- LE VENDETTA® pocket knife 13 cm 1 bolster Genet Wood



### Réf 4062.IF

Couteau de poche LE VENDETTA® 13 cm 1 mitre IF

- LE VENDETTA® pocket knife 13 cm 1 bolster Longbow Wood



## Couteaux de poche - **Le Vendetta**<sup>®</sup> 13 cm 1 mitre

Le Vendetta<sup>®</sup> - Pocket knife - 13 cm - 1 bolster

### Réf 4062.NO

Couteau de poche LE VENDETTA<sup>®</sup> 13 cm 1 mitre Noyer

• LE VENDETTA<sup>®</sup> pocket knife 13 cm 1 bolster Walnut



### Réf 4062.OL

Couteau de poche LE VENDETTA<sup>®</sup> 13 cm 1 mitre Olivier

• LE VENDETTA<sup>®</sup> pocket knife 13 cm 1 bolster Olive Wood



### Réf 4062.PI

Couteau de poche LE VENDETTA<sup>®</sup> 13 cm 1 mitre Pistachier

• LE VENDETTA<sup>®</sup> pocket knife 13 cm 1 bolster Pistachio Wood



### Réf 4062.ZI

Couteau de poche LE VENDETTA<sup>®</sup> 13 cm 1 mitre Ziricote

• LE VENDETTA<sup>®</sup> pocket knife 13 cm 1 bolster Ziricote Wood



### Réf 4062.BE

Couteau de poche LE VENDETTA<sup>®</sup> 13 cm 1 mitre Béliér

• LE VENDETTA<sup>®</sup> pocket knife 13 cm 1 bolster Ram's Horn



### Réf 4062.BL

Couteau de poche LE VENDETTA<sup>®</sup> 13 cm 1 mitre Pointe de Corne Blonde

• LE VENDETTA<sup>®</sup> pocket knife 13 cm 1 bolster Blond Horn Tip



### Réf 4062.CE

Couteau de poche LE VENDETTA<sup>®</sup> 13 cm 1 mitre Bois de Cerf

• LE VENDETTA<sup>®</sup> pocket knife 13 cm 1 bolster Deer Antler



### Réf 4062.CP

Couteau de poche LE VENDETTA<sup>®</sup> 13 cm 1 mitre Corne Pressée

• LE VENDETTA<sup>®</sup> pocket knife 13 cm 1 bolster PRESSED Horn



Lame aspect mat en acier INOX 12C27 - Dureté de 52-54 HRC

Côtes fixées sur 3 points par fils - Ressort guilloché main

Blade matt appearance - Stainless steel 12C27 - Hardness 52-54 HRC

Lateral sides fixed on 3 points by wire - Guilloched spin by hand



## Couteaux de poche - L'Yssingeaux® 10,5cm 1 mitre avant

L'Yssingeaux® - Pocket knife - 10,5 cm - 1 front bolster

### Réf 4071.BD

Couteau de poche L'YSSINGEAUX® 10,5 cm 1 mitre avant Bouleau

- L'YSSINGEAUX® pocket knife 10,5 cm 1 front bolster Birch Wood



### Réf 4071.BI

Couteau de poche L'YSSINGEAUX® 10,5 cm 1 mitre avant Buis

- L'YSSINGEAUX® pocket knife 10,5 cm 1 front bolster Boxwood



### Réf 4071.BO

Couteau de poche L'YSSINGEAUX® 10,5 cm 1 mitre avant Bocote

- L'YSSINGEAUX® pocket knife 10,5 cm 1 front bolster Bocote Wood



### Réf 4071.BR

Couteau de poche L'YSSINGEAUX® 10,5 cm 1 mitre avant Red Heart

- L'YSSINGEAUX® pocket knife 10,5 cm 1 front bolster Red Heart



### Réf 4071.BV

Couteau de poche L'YSSINGEAUX® 10,5 cm 1 mitre avant Bois de Violette

- L'YSSINGEAUX® pocket knife 10,5 cm 1 front bolster Kingwood



### Réf 4071.EB

Couteau de poche L'YSSINGEAUX® 10,5 cm 1 mitre avant Ebène

- L'YSSINGEAUX® pocket knife 10,5 cm 1 front bolster Ebony Wood



### Réf 4071.GE

Couteau de poche L'YSSINGEAUX® 10,5 cm 1 mitre avant Genévrier

- L'YSSINGEAUX® pocket knife 10,5 cm 1 front bolster Juniper Wood



### Réf 4071.GT

Couteau de poche L'YSSINGEAUX® 10,5 cm 1 mitre avant Genet

- L'YSSINGEAUX® pocket knife 10,5 cm 1 front bolster Genet Wood



### Réf 4071.IF

Couteau de poche L'YSSINGEAUX® 10,5 cm 1 mitre avant IF

- L'YSSINGEAUX® pocket knife 10,5 cm 1 front bolster Longbow Wood



## Couteaux de poche - L'Yssingeaux® 10,5cm 1 mitre avant

L'Yssingeaux® - Pocket knife - 10,5 cm - 1 front bolster

### Réf 4071.NO

Couteau de poche L'YSSINGEAUX® 10,5 cm 1 mitre avant Noyer

- L'YSSINGEAUX® pocket knife 10,5 cm 1 front bolster Walnut



### Réf 4071.OL

Couteau de poche L'YSSINGEAUX® 10,5 cm 1 mitre avant Olivier

- L'YSSINGEAUX® pocket knife 10,5 cm 1 front bolster Olive Wood



### Réf 4071.PI

Couteau de poche L'YSSINGEAUX® 10,5 cm 1 mitre avant Pistachier

- L'YSSINGEAUX® pocket knife 10,5 cm 1 front bolster Pistachio Wood



### Réf 4071.ZI

Couteau de poche L'YSSINGEAUX® 10,5 cm 1 mitre avant Ziricote

- L'YSSINGEAUX® pocket knife 10,5 cm 1 front bolster Ziricote Wood



### Réf 4071.BE

Couteau de poche L'YSSINGEAUX® 10,5 cm 1 mitre avant Béliet

- L'YSSINGEAUX® pocket knife 10,5 cm 1 front bolster Ram's Horn



### Réf 4071.BL

Couteau de poche L'YSSINGEAUX® 10,5 cm 1 mitre avant Pointe de Corne Blonde

- L'YSSINGEAUX® pocket knife 10,5 cm 1 front bolster Blond Horn Tip



### Réf 4071.CE

Couteau de poche L'YSSINGEAUX® 10,5 cm 1 mitre avant Bois de Cerf

- L'YSSINGEAUX® pocket knife 10,5 cm 1 front bolster Deer Antler



### Réf 4071.CP

Couteau de poche L'YSSINGEAUX® 10,5 cm 1 mitre avant Corne Pressée

- L'YSSINGEAUX® pocket knife 10,5 cm 1 front bolster Pressed Horn



Couteau ouvert 19 cm - lame de 8 cm aspect mat

Acier SANDVIK 12C27 - Dureté de 52-54 HRC

Fermeture par cran plat - Côtés fixés sur 3 points par fil inox  
Ressort guilloché main

Open knife 19 cm - 8 cm blade matt appearance

Stainless Steel SANDVIK 12C27 - Hardness 52-54 HRC

Flat notch closure - Lateral sides fixed on 3 points by stainless steel wire

Guilloched spine by hand

## Couteaux de poche - **Le Filochard®** 10,5 cm *Plein manche*

Le Filochard® - Pocket knife - 10,5 cm - Full handle

### Réf 4066.BD

Couteau de poche LE FILOCHARD® 10,5 cm plein manche Bouleau

• LE FILOCHARD® pocket knife 10,5 cm full handle Birch Wood



### Réf 4066.BI

Couteau de poche LE FILOCHARD® 10,5 cm plein manche Buis

• LE FILOCHARD® pocket knife 10,5 cm full handle Boxwood



### Réf 4066.BO

Couteau de poche LE FILOCHARD® 10,5 cm plein manche Bocote

• LE FILOCHARD® pocket knife 10,5 cm full handle Bocote Wood



### Réf 4066.BR

Couteau de poche LE FILOCHARD® 10,5 cm plein manche Red Heart

• LE FILOCHARD® pocket knife 10,5 cm full handle Red Heart



### Réf 4066.BV

Couteau de poche LE FILOCHARD® 10,5 cm plein manche Bois de Violette

• LE FILOCHARD® pocket knife 10,5 cm full handle Kingwood



### Réf 4066.EB

Couteau de poche LE FILOCHARD® 10,5 cm plein manche Ebène

• LE FILOCHARD® pocket knife 10,5 cm full handle Ebony Wood



### Réf 4066.GE

Couteau de poche LE FILOCHARD® 10,5 cm plein manche Genévrier

• LE FILOCHARD® pocket knife 10,5 cm full handle Juniper Wood



### Réf 4066.GT

Couteau de poche LE FILOCHARD® 10,5 cm plein manche Genet

• LE FILOCHARD® pocket knife 10,5 cm full handle Genet Wood



### Réf 4066.IF

Couteau de poche LE FILOCHARD® 10,5 cm plein manche IF

• LE FILOCHARD® pocket knife 10,5 cm full handle Longbow Wood



### Réf 4066.NO

Couteau de poche LE FILOCHARD® 10,5 cm plein manche Noyer

• LE FILOCHARD® pocket knife 10,5 cm full handle Walnut



## Couteaux de poche - **Le Filochard®** 10,5 cm *Plein manche*

Le Filochard® - Pocket knife - 10,5 cm - Full handle



**Réf 4066.OL**

Couteau de poche LE FILOCHARD® 10,5 cm plein manche Olivier

• LE FILOCHARD® pocket knife 10,5 cm full handle Olive Wood



**Réf 4066.PI**

Couteau de poche LE FILOCHARD® 10,5 cm plein manche Pistachier

• LE FILOCHARD® pocket knife 10,5 cm full handle Pistachio Wood



**Réf 4066.ZI**

Couteau de poche LE FILOCHARD® 10,5 cm plein manche Ziricote

• LE FILOCHARD® pocket knife 10,5 cm full handle Ziricote Wood



**Réf 4066.BE**

Couteau de poche LE FILOCHARD® 10,5 cm plein manche Béliér

• LE FILOCHARD® pocket knife 10,5 cm full handle Ram's Horn



**Réf 4066.BL**

Couteau de poche LE FILOCHARD® 10,5 cm plein manche Pointe de Corne Blonde

• LE FILOCHARD® pocket knife 10,5 cm full handle Blond Horn Tip



**Réf 4066.CE**

Couteau de poche LE FILOCHARD® 10,5 cm plein manche Bois de Cerf

• LE FILOCHARD® pocket knife 10,5 cm full handle Deer Antler



**Réf 4066.CP**

Couteau de poche LE FILOCHARD® 10,5 cm plein manche Corne Pressée

• LE FILOCHARD® pocket knife 10,5 cm full handle Pressed Horn



**Réf 4066.IN17**

Couteau de poche LE FILOCHARD® 10,5 cm plein manche Cep de Vigne

• LE FILOCHARD® pocket knife 10,5 cm full handle Vine stock



**Réf 4066.DA.HE**

Couteau de poche LE FILOCHARD® 10,5 cm plein manche Hêtre échauffé lame damas artisanal

• LE FILOCHARD® pocket knife 10,5 cm full handle Heat-treated Damascus Handmade blade

Lame de 9 cm aspect mat - Acier SANDVIK 12C27 - Dureté de 56 HRC - (Sauf lame Damas Artisanale)

Fermeture par cran plat - Côtes fixées sur 2 points par vis à 6 pans

Ressort guilloché main

9 cm blade matt appearance - Stainless steel SANDVIK 12C27 - Hardness 56 HRC - (Except handmade damascus blade)

Flat notch closure - Lateral sides fixed on 2 points by hex screw

Guilloched spin by hand

Bois et photos non contractuels

LOCAU

## Couteaux de poche - **Le Filochard®** 10,5 cm *Plein manche* *Tire-bouchon*

Le Filochard® - Pocket knife - 10,5 cm - Full handle

### Réf 4067.BD

Couteau de poche LE FILOCHARD® 10,5 cm plein manche TB Bouleau

• LE FILOCHARD® pocket knife 10,5 cm full handle with corkscrew Birch Wood



### Réf 4067.BI

Couteau de poche LE FILOCHARD® 10,5 cm plein manche TB Buis

• LE FILOCHARD® pocket knife 10,5 cm full handle with corkscrew Boxwood



### Réf 4067.BO

Couteau de poche LE FILOCHARD® 10,5 cm plein manche TB Bocote

• LE FILOCHARD® pocket knife 10,5 cm full handle with corkscrew Bocote Wood



### Réf 4067.BR

Couteau de poche LE FILOCHARD® 10,5 cm plein manche TB Red Heart

• LE FILOCHARD® pocket knife 10,5 cm full handle with corkscrew Red Heart



### Réf 4067.BV

Couteau de poche LE FILOCHARD® 10,5 cm plein manche TB Bois de Violette

• LE FILOCHARD® pocket knife 10,5 cm full handle with corkscrew Kingwood



### Réf 4067.EB

Couteau de poche LE FILOCHARD® 10,5 cm plein manche TB Ebène

• LE FILOCHARD® pocket knife 10,5 cm full handle with corkscrew Ebony Wood



### Réf 4067.GE

Couteau de poche LE FILOCHARD® 10,5 cm plein manche TB Genévrier

• LE FILOCHARD® pocket knife 10,5 cm full handle with corkscrew Juniper Wood



### Réf 4067.GT

Couteau de poche LE FILOCHARD® 10,5 cm plein manche TB Genet

• LE FILOCHARD® pocket knife 10,5 cm full handle with corkscrew Genet Wood



### Réf 4067.IF

Couteau de poche LE FILOCHARD® 10,5 cm plein manche TB IF

• LE FILOCHARD® pocket knife 10,5 cm full handle with corkscrew Longbow Wood



### Réf 4067.NO

Couteau de poche LE FILOCHARD® 10,5 cm plein manche TB Noyer

• LE FILOCHARD® pocket knife 10,5 cm full handle with corkscrew Walnut



## Couteaux de poche - **Le Filochard®** 10,5 cm *Plein manche* *Tire-bouchon*

Le Filochard® - Pocket knife - 10,5 cm - Full handle

### Réf 4067.OL

Couteau de poche LE FILOCHARD® 10,5 cm plein manche TB Olivier

• LE FILOCHARD® pocket knife 10,5 cm full handle with corkscrew Olive Wood



### Réf 4067.PI

Couteau de poche LE FILOCHARD® 10,5 cm plein manche TB Pistachier

• LE FILOCHARD® pocket knife 10,5 cm full handle with corkscrew Pistachio Wood



### Réf 4067.ZI

Couteau de poche LE FILOCHARD® 10,5 cm plein manche TB Ziricote

• LE FILOCHARD® pocket knife 10,5 cm full handle with corkscrew Ziricote Wood



### Réf 4067.BE

Couteau de poche LE FILOCHARD® 10,5 cm plein manche TB Béliér

• LE FILOCHARD® pocket knife 10,5 cm full handle with corkscrew Ram'S Horn



### Réf 4067.BL

Couteau de poche LE FILOCHARD® 10,5 cm plein manche TB Pointe de Corne Blonde

• LE FILOCHARD® pocket knife 10,5 cm full handle with corkscrew Blond Horn Tip



### Réf 4067.CE

Couteau de poche LE FILOCHARD® 10,5 cm plein manche TB Bois de Cerf

• LE FILOCHARD® pocket knife 10,5 cm full handle with corkscrew Deer Antler



### Réf 4067.CP

Couteau de poche LE FILOCHARD® 10,5 cm plein manche TB Corne Pressée

• LE FILOCHARD® pocket knife 10,5 cm full handle with corkscrew Pressed Horn



Lame de 9 cm aspect mat - Acier SANDVIK 12C27 - Dureté de 56 HRC  
Fermeture par cran plat - Côtes fixées sur 2 points par vis à 6 pans  
Ressort guilloché main

9 cm blade matt appearance - Stainless steel SANDVIK 12C27 - Hardness 56 HRC  
Flat notch closure - Lateral sides fixed on 2 points by hex screw  
Guilloched spin by hand

## Couteaux de poche - **Le Liscio**<sup>®</sup> 11 cm Plein manche

Le Liscio<sup>®</sup> - Pocket knife - 11 cm - Full handle

### Réf 4070.BD

Couteau de poche LE LISCIO<sup>®</sup> 11 cm plein manche Bouleau

• LE LISCIO<sup>®</sup> pocket knife 11 cm full handle Birch Wood



### Réf 4070.BV

Couteau de poche LE LISCIO<sup>®</sup> 11 cm plein manche Bois de Violette

• LE LISCIO<sup>®</sup> pocket knife 11 cm full handle Kingwood



### Réf 4070.EB

Couteau de poche LE LISCIO<sup>®</sup> 11 cm plein manche Ebène

• LE LISCIO<sup>®</sup> pocket knife 11 cm full handle Ebony Wood



### Réf 4070.GE

Couteau de poche LE LISCIO<sup>®</sup> 11 cm plein manche Genévrier

• LE LISCIO<sup>®</sup> pocket knife 11 cm full handle Juniper Wood



### Réf 4070.OL

Couteau de poche LE LISCIO<sup>®</sup> 11 cm plein manche Olivier

• LE LISCIO<sup>®</sup> pocket knife 11 cm full handle Olive Wood



### Réf 4070.PI

Couteau de poche LE LISCIO<sup>®</sup> 11 cm plein manche Pistachier

• LE LISCIO<sup>®</sup> pocket knife 11 cm full handle Pistachio Wood



Lame de 9,5 cm aspect mat - Acier 12C27

Dureté de 56 HRC - Fermeture par pompe

Côtes fixées sur 2 points par vis à 6 pans - Ressort guilloché main

9,5 cm blade matt appearance - Stainless steel 12C27

Hardness 56 HRC - Pump closure

Lateral sides fixed on 2 points by hex screw - Guilloched spine by handle

## Couteaux de poche - **Le P'tit Mousse®** 8 cm Plein manche

Le P'tit Mousse® - Pocket knife - 8 cm - Full handle

### Réf 4068.BD

Couteau de poche LE P'TIT MOUSSE® 8 cm plein manche Bouleau

• LE LISCIO® pocket knife 8 cm full handle Birch Wood



### Réf 4068.BV

Couteau de poche LE P'TIT MOUSSE® 8 cm plein manche Bois de Violette

• LE LISCIO® pocket knife 8 cm full handle Kingwood



### Réf 4068.EB

Couteau de poche LE P'TIT MOUSSE® 8 cm plein manche Ebène

• LE LISCIO® pocket knife 8 cm full handle Ebony Wood



### Réf 4068.NO

Couteau de poche LE P'TIT MOUSSE® 8 cm plein manche Noyer

• LE LISCIO® pocket knife 8 cm full handle Juniper Wood



### Réf 4068.OL

Couteau de poche LE P'TIT MOUSSE® 8 cm plein manche Olivier

• LE LISCIO® pocket knife 8 cm full handle Olive Wood



### Réf 4068.PI

Couteau de poche LE P'TIT MOUSSE® 8 cm plein manche Pistachier

• LE LISCIO® pocket knife 8 cm full handle Pistachio Wood



Lame de 6,5 cm aspect mat - Acier 12C27

Dureté de 56 HRC - Fermeture par cran plat

Côtes fixées sur 2 points par vis à 6 pans - Ressort guilloché main

6,5 cm blade matt appearance - Stainless steel 12C27

Hardness 56 HRC - Flat notch closure

Lateral sides fixed on 2 points by hex screw - Guilloched spine by handle

Bois et photos non contractuels

LOCAU®



## Couteaux de poche - **Le Moustier®** 11 cm Plein manche

Le Moustier® - Pocket knife - 11 cm - Full handle



**Réf 4069.BD**

Couteau de poche LE MOUSTIER® 11 cm plein manche Bouleau

• LE MOUSTIER® pocket knife 11 cm full handle Birch Wood



**Réf 4069.BI**

Couteau de poche LE MOUSTIER® 11 cm plein manche Buis

• LE MOUSTIER® pocket knife 11 cm full handle Boxwood



**Réf 4069.BO**

Couteau de poche LE MOUSTIER® 11 cm plein manche Bocote

• LE MOUSTIER® pocket knife 11 cm full handle Bocote Wood



**Réf 4069.BR**

Couteau de poche LE Moustier® 11 cm plein manche Red Heart

• LE MOUSTIER® pocket knife 11 cm full handle Red Heart



**Réf 4069.BV**

Couteau de poche LE MOUSTIER® 11 cm plein manche Bois de Violette

• LE MOUSTIER® pocket knife 11 cm full handle Kingwood



**Réf 4069.EB**

Couteau de poche LE MOUSTIER® 11 cm plein manche Ebène

• LE MOUSTIER® pocket knife 11 cm full handle Ebony Wood



**Réf 4069.GE**

Couteau de poche LE MOUSTIER® 11 cm plein manche Genévrier

• LE MOUSTIER® pocket knife 11 cm full handle Juniper Wood



**Réf 4069.GT**

Couteau de poche LE MOUSTIER® 11 cm plein manche Genet

• LE MOUSTIER® pocket knife 11 cm full handle Genet Wood



**Réf 4069.IF**

Couteau de poche LE MOUSTIER® 11 cm plein manche IF

• LE MOUSTIER® pocket knife 11 cm full handle Longbow Wood

## Couteaux de poche - **Le Moustier®** 11 cm *Plein manche*

Le Moustier® - Pocket knife - 11 cm - Full handle



**Réf 4069.NO**

Couteau de poche LE MOUSTIER® 11 cm plein manche Noyer

• LE MOUSTIER® pocket knife 11 cm full handle Walnut



**Réf 4069.OL**

Couteau de poche LE MOUSTIER® 11 cm plein manche Olivier

• LE MOUSTIER® pocket knife 11 cm full handle Olive Wood



**Réf 4069.PI**

Couteau de poche LE MOUSTIER® 11 cm plein manche Pistachier

• LE MOUSTIER® pocket knife 11 cm full handle Pistachio Wood



**Réf 4069.ZI**

Couteau de poche LE MOUSTIER® 11 cm plein manche Ziricote

• LE MOUSTIER® pocket knife 11 cm full handle Zircote Wood



**Réf 4069.BE**

Couteau de poche LE MOUSTIER® 11 cm plein manche Béliér

• LE MOUSTIER® pocket knife 11 cm full handle Ram'S Horn



**Réf 4069.BL**

Couteau de poche LE MOUSTIER® 11 cm plein manche Pointe de Corne Blonde

• LE MOUSTIER® pocket knife 11 cm full handle Blond Horn Tip



**Réf 4069.CE**

Couteau de poche LE MOUSTIER® 11 cm plein manche Bois de Cerf

• LE MOUSTIER® pocket knife 11 cm full handle Deer Antler



**Réf 4069.CP**

Couteau de poche LE MOUSTIER® 11 cm plein manche Corne Pressée

• LE MOUSTIER® pocket knife 11 cm full handle Pressed Horn

Lame aspect mat en acier 12C27 - Dureté de 56 HRC  
Côtes fixées sur 3 points par vis à 6 pans - Ressort guilloché main  
Blade matt appearance - Stainless steel 12C27 - Hardness 56 HRC  
Lateral sides fixed on 3 points by hex screw - Guilloched spin by hand

## Couteaux de poche - **Le Franc**<sup>®</sup> 11 cm Plein manche

Le Franc<sup>®</sup> - Pocket knife - 11 cm - Full handle

### Réf 4065.BD

Couteau de poche LE FRANC<sup>®</sup> 11 cm plein manche Bouleau

• LE FRANC<sup>®</sup> pocket knife 11 cm full handle Birch Wood



### Réf 4065.BI

Couteau de poche LE FRANC<sup>®</sup> 11 cm plein manche Buis

• LE FRANC<sup>®</sup> pocket knife 11 cm full handle Boxwood



### Réf 4065.BO

Couteau de poche LE FRANC<sup>®</sup> 11 cm plein manche Bocote

• LE FRANC<sup>®</sup> pocket knife 11 cm full handle Bocote Wood



### Réf 4065.BR

Couteau de poche LE FRANC<sup>®</sup> 11 cm plein manche Red Heart

• LE FRANC<sup>®</sup> pocket knife 11 cm full handle Red Heart



### Réf 4065.BV

Couteau de poche LE FRANC<sup>®</sup> 11 cm plein manche Bois de Violette

• LE FRANC<sup>®</sup> pocket knife 11 cm full handle Kingwood



### Réf 4065.EB

Couteau de poche LE FRANC<sup>®</sup> 11 cm plein manche Ebène

• LE FRANC<sup>®</sup> pocket knife 11 cm full handle Ebony Wood



### Réf 4065.GE

Couteau de poche LE FRANC<sup>®</sup> 11 cm plein manche Genévrier

• LE FRANC<sup>®</sup> pocket knife 11 cm full handle Juniper Wood



### Réf 4065.GT

Couteau de poche LE FRANC<sup>®</sup> 11 cm plein manche Genet

• LE FRANC<sup>®</sup> pocket knife 11 cm full handle Genet Wood



### Réf 4065.IF

Couteau de poche LE FRANC<sup>®</sup> 11 cm plein manche IF

• LE FRANC<sup>®</sup> pocket knife 11 cm full handle Longbow Wood



## Couteaux de poche - **Le Franc**<sup>®</sup> 11 cm Plein manche

Le Franc<sup>®</sup> - Pocket knife - 11 cm - Full handle



**Réf 4065.NO**

Couteau de poche LE FRANC<sup>®</sup> 11 cm plein manche Noyer

• LE FRANC<sup>®</sup> pocket knife 11 cm full handle Walnut



**Réf 4065.OL**

Couteau de poche LE FRANC<sup>®</sup> 11 cm plein manche Olivier

• LE FRANC<sup>®</sup> pocket knife 11 cm full handle Olive Wood



**Réf 4065.PI**

Couteau de poche LE FRANC<sup>®</sup> 11 cm plein manche Pistachier

• LE FRANC<sup>®</sup> pocket knife 11 cm full handle Pistachio Wood



**Réf 4065.ZI**

Couteau de poche LE FRANC<sup>®</sup> 11 cm plein manche Ziricote

• LE FRANC<sup>®</sup> pocket knife 11 cm full handle Ziricote Wood



**Réf 4065.BE**

Couteau de poche LE FRANC<sup>®</sup> 11 cm plein manche Béliér

• LE FRANC<sup>®</sup> pocket knife 11 cm full handle Ram's Horn



**Réf 4065.BL**

Couteau de poche LE FRANC<sup>®</sup> 11 cm plein manche Pointe de Corne Blonde

• LE FRANC<sup>®</sup> pocket knife 11 cm full handle Blond Horn Tip



**Réf 4065.CE**

Couteau de poche LE FRANC<sup>®</sup> 11 cm plein manche Bois de Cerf

• LE FRANC<sup>®</sup> pocket knife 11 cm full handle Deer Antler



**Réf 4065.CP**

Couteau de poche LE FRANC<sup>®</sup> 11 cm plein manche Corne Pressée

• LE FRANC<sup>®</sup> pocket knife 11 cm full handle Pressed Horn

Lame de 8 cm aspect mat - Acier SANDVIK 12C27 - Dureté de 56 HRC  
Fermeture par cran forcé - Côtes fixées sur 2 points par vis à 6 pans  
Ressort guilloché main

8 cm blade matt appearance - Stainless steel SANDVIK 12C27 - Hardness 56 HRC  
Flat notch closure - Lateral sides fixed on 2 points by hex screw  
Guilloched spin by hand

## Couteaux de poche - *Les Serpettes et Greffoirs*

Pocket knives - Scissors and grafters

### Réf 4105.18

Serpette forte galbée manche plastique ABS - Lame Carbone

• Large curved pruning blade - ABS plastic handle - Carbon blade  
Longueur : 17 cm - 6,5 " / Lame : 6,5 cm - 2,5 "



### Réf 4106.16

Serpette forte galbée manche plastique ABS - Lame Carbone

• Straight pruning blade - ABS plastic handle - Carbon blade  
Longueur : 16 cm - 6,5 " / Lame : 6,5 cm - 2,5 "



### Réf 411.017

Greffoir manche plastique ABS - Lame Carbone

• Grafting knife - ABS plastic handle - Carbon blade  
Longueur : 17 cm - 6,5 " / Lame : 5,5 cm - 2 "



### Réf 4100.18

Serpette galbée manche bois de Sapelli - Lame Carbone

• Curved pruning blade - Wooden handle - Carbon blade  
Longueur : 18 cm - 7,5 " / Lame : 7 cm - 3 "



### Réf 410.017

Serpette galbée manche bois de Sapelli - Lame Carbone

• Straight pruning blade - Wooden handle - Carbon blade  
Longueur : 17 cm - 6,5 " / Lame : 6 cm - 2,5 "



### Réf 4116.16

Serpette forte manche bois de Sapelli - Lame Inox

• Straight pruning blade - Wooden handle - Carbon blade  
Longueur : 16 cm - 6,5 " / Lame : 6,5 cm - 2,5 "



### Réf 4115.18

Serpette forte manche bois de Sapelli - Lame Carbone

• Straight pruning blade - Wooden handle - Carbon blade  
Longueur : 18 cm - 7,5 " / Lame : 6,5 cm - 2,5 "



## Couteaux de poche - **Les Serpettes et Greffoirs**

---

Pocket knives - Scissors and grafters

### Réf 4103.18

Couteau avec double lames

Serpette de 7 cm + lame de 8 cm

• Knife with two blades - Curved pruning blade and staight blade

Longueur : 18 cm - 7 "

---



### Réf 4103.17

Couteau avec lame droite

Manche en polymère

• Knife with staight blade

Longueur : 18 cm - 7 " / Lame : 8 cm - 3 "

---



### Réf 4103.16

Couteau électricien

Double lame droite - Manche ABS - Lame carbone

• Knife with two staight blades

Longueur : 18 cm - 7 " / Lame : 8 cm - 3 "

---



## Dague de chasse - **DIANE** 39 cm Plein manche

DIANE - Hunting dagger - 39 cm - Full handle



**Réf 4084.BD**

Dague de Chasse DIANE 39 cm plein manche Bouleau

• Diane hunting dagger 39 cm full handle Birch Wood



**Réf 4084.EB**

Dague de Chasse DIANE 39 cm plein manche Ebène

• Diane hunting dagger 39 cm full handle Ebony Wood



**Réf 4084.GE**

Dague de Chasse DIANE 39 cm plein manche Genévrier

• Diane hunting dagger 39 cm full handle Juniper Wood



**Réf 4084.OL**

Dague de Chasse DIANE 39 cm plein manche Olivier

• Diane hunting dagger 39 cm full handle Olive Wood



**Réf 4084.BE**

Dague de Chasse DIANE 39 cm plein manche Béliet

• Diane hunting dagger 39 cm full handle Ram's Horn

**Acier Z50CR13 - Dureté 54-56 HRC**  
**Côtes fixées avec 3 rivets inox mâle / femelle**  
Z50CR13 steel - Hardness 54-56 HRC  
Ribs fixed with 3 male / female stainless steel rivets

## Couteaux de poche - **POIGNARD RAPTOR 24 cm** Plein manche

RAPTOR - Dagger - 24 cm - Full handle



**Réf 4083.BD**

Poignard RAPTOR 24 cm plein manche Bouleau

• RAPTOR dagger 24 cm full handle Birch Wood



**Réf 4083.EB**

Poignard RAPTOR 24 cm plein manche Ebène

• RAPTOR dagger 24 cm full handle Ebony Wood



**Réf 4083.GE**

Poignard RAPTOR 24 cm plein manche Genévrier

• RAPTOR dagger 24 cm full handle Juniper Wood



**Réf 4083.OL**

Poignard RAPTOR 24 cm plein manche Olivier

• RAPTOR dagger 24 cm full handle Olive Wood



**Réf 4083.BE**

Poignard RAPTOR 24 cm plein manche Béliér

• RAPTOR dagger 24 cm full handle Ram's Horn

**Acier Z50CR13 - Dureté 54-56 HRC**

**Côtes fixées avec 3 clous inox**

Z50CR13 steel - Hardness 54-56 HRC

Ribs fixed with 3 stainless steel nails



# Couteaux de poche - **Poignard MOUSTIER 24 cm** *Plein manche Talon rond*

MOUSTIER - Dagger - Round heel - 24 cm - Full handle



**Réf 4080.BD**

**Poignard MOUSTIER talon rond 24 cm plein manche Bouleau**

- MOUSTIER dagger round heel 24 cm full handle Birch Wood



**Réf 4080.EB**

**Poignard MOUSTIER talon rond 24 cm plein manche Ebène**

- MOUSTIER dagger round heel 24 cm full handle Ebony Wood



**Réf 4080.GE**

**Poignard MOUSTIER talon rond 24 cm plein manche Genévrier**

- MOUSTIER dagger round heel 24 cm full handle Juniper Wood



**Réf 4080.OL**

**Poignard MOUSTIER talon rond 24 cm plein manche Olivier**

- MOUSTIER dagger round heel 24 cm full handle Olive Wood



**Réf 4080.BE**

**Poignard MOUSTIER talon rond 24 cm plein manche Béliér**

- MOUSTIER dagger round heel 24 cm full handle Ram's Horn



**Réf 4080.CE**

**Poignard MOUSTIER talon rond 24 cm plein manche Bois de Cerf**

- MOUSTIER dagger round heel 24 cm full handle Deer Antler

**Acier Z50CR13 - Dureté 54-56 HRC**  
**Côtes fixées avec 3 clous inox**  
Z50CR13 steel - Hardness 54-56 HRC  
Ribs fixed with 3 stainless steel nails

## Couteaux de poche - Étui en cuir

Leather cases



### Réf 9300.12 N

Étui droit en cuir NOIR poncé pour couteau de poche de 12 cm

- Vertical black leather case sanded for pocket knife 12 cm

### Réf 9300.12 M

Étui droit en cuir MARRON poncé pour couteau de poche de 12 cm

- Vertical brown leather case sanded for pocket knife 12 cm



### Réf 9300.14 N

Étui droit en cuir NOIR poncé pour couteau de poche de 14 cm

- Vertical black leather case sanded for pocket knife 14 cm

### Réf 9300.14 M

Étui droit en cuir MARRON poncé pour couteau de poche de 14 cm

- Vertical brown leather case sanded for pocket knife 14 cm



### Réf 9200.12 N

Étui travers en cuir NOIR poncé pour couteau de poche de 12 cm

- Black leather transverse case sanded for pocket knife 12 cm

### Réf 9200.12 M

Étui travers en cuir MARRON poncé pour couteau de poche de 12 cm

- Brown leather transverse case sanded for pocket knife 12 cm



### Réf 9200.14 N

Étui travers en cuir NOIR poncé pour couteau de poche de 14 cm

- Black leather transverse case sanded for pocket knife 14 cm

### Réf 9200.14 M

Étui travers en cuir MARRON poncé pour couteau de poche de 14 cm

- Brown leather transverse case sanded for pocket knife 14 cm

## Couteaux de poche - Coffrets

Pocket knives - Gift boxes



**Réf 9995.760**

**Boîte cartonnée :**

**couteaux fermants (vide)**

- Standard cardboard box for closing knives (empty)



**Réf 9995.853**

**Coffret cadeau en hêtre avec protection transparente à glissière (vide)**

**Emplacements pour un couteau de poche, et un étui**

**Possibilité de placer également une pierre à affuter (voir page 282 et 283)**

- Beech gift box with transparent slide protection (empty)  
Locations for a pocket knife, and a case  
Possibility to place a stone to sharpen (see page 282 and 283)



**Tous les couteaux de poche lame Damas son livrés avec un coffret bois vitré et un certificat d'authenticité**

- All Damascus blade pocket knives are delivered in a glazed wooden box with a certificate of authenticity

## Couteaux de poche - Présentoir 6 couteaux

Pocket knives - Six-knife display



### Réf 9995.264

Présentoir Bois pour 6 couteaux fermants

Hauteur 20 cm + ovale de 7 cm

Largeur du socle 23 cm

Largeur du socle 8 cm

Livré démonté (vide)

- Wooden display for 6 closing knives
- Height 20 cm + oval 7 cm
- Width of base 23 cm
- Width of base 8 cm
- Delivered disassembled (empty)





*Passionnément*  
***Couteaux  
de table***

LOCAU®



# ***Partenariat***

## *Maître cuisiniers de France*

Nous partageons avec les Maîtres Cuisiniers de France la passion pour fabriquer des produits en recherchant l'excellence mais aussi la volonté de transmettre notre savoir-faire en formant régulièrement des apprentis.

Avec ces deux valeurs communes c'est donc naturellement que la société LOCAU est devenue partenaire de l'Association des MCF ; et au travers de ce partenariat, nous sommes fiers de pouvoir participer un petit peu au rayonnement de la gastronomie française en habillant les plus belles tables de Restaurants de France avec nos couteaux de table.

*We share with the Maîtres Cuisiniers de France not only a passion for making excellent products, but also a desire to pass on our know-how by regularly training apprentices.*

*With these two shared values, it's only natural that LOCAU should become a partner of the Association MCF; and through this partnership, we're proud to be able to play a small part in raising the profile of French gastronomy by gracing the finest tables of French restaurants with our table knives.*

## Couteaux de table - **Le Thiers®** 23 cm *Le Tablior* 1 mitre arrière

LE THIERS® Le Tablior - Table knife - 23 cm - 1 rear bolster



**Réf 4041.23BD**

Couteau de table LE THIERS® TABLIOR 23 cm 1 mitre arrière Bouleau

- LE THIERS® TABLIOR table knife 23 cm 1 rear bolster Birch Wood



**Réf 4041.23BI**

Couteau de table LE THIERS® TABLIOR 23 cm 1 mitre arrière Buis

- LE THIERS® TABLIOR table knife 23 cm 1 rear bolster Boxwood



**Réf 4041.23BR**

Couteau de table LE THIERS® TABLIOR 23 cm 1 mitre arrière Red Heart

- LE THIERS® TABLIOR table knife 23 cm 1 rear bolster Red heart



**Réf 4041.23BV**

Couteau de table LE THIERS® TABLIOR 23 cm 1 mitre arrière Bois de Violette

- LE THIERS® TABLIOR table knife 23 cm 1 rear bolster Kingwood



**Réf 4041.23EB**

Couteau de table LE THIERS® TABLIOR 23 cm 1 mitre arrière Ebène

- LE THIERS® TABLIOR table knife 23 cm 1 rear bolster Ebony Wood



**Réf 4041.23GE**

Couteau de table LE THIERS® TABLIOR 23 cm 1 mitre arrière Genévrier

- LE THIERS® TABLIOR table knife 23 cm 1 rear bolster Juniper Wood



**Réf 4041.23OL**

Couteau de table LE THIERS® TABLIOR 23 cm 1 mitre arrière Olivier

- LE THIERS® TABLIOR table knife 23 cm 1 rear bolster Olive Wood



**Réf 4041.23PI**

Couteau de table LE THIERS® TABLIOR 23 cm 1 mitre arrière Pistachier

- LE THIERS® TABLIOR table knife 23 cm 1 rear bolster Pistachio Wood

Longueur couteau : 23 cm - lame aspect mat en acier INOX X46CR13  
Dureté de 54/56 HRC - Côtes fixées sur 3 points par fil inox  
Mitre arrière inox, clouée

Knife length: 23 cm - Matt-finish blade in X46CR13 stainless steel  
Hardness 54/56 HRC - Ribs fixed at 3 points by stainless steel wire  
Nailed stainless steel rear bolster

## Couteaux de table - **Le Thiers®** 23 cm *Le Tablior* 1 mitre arrière

LE THIERS® Le Tablior - Table knife - 23 cm - 1 rear bolster



**Réf 4041.23BO**

Couteau de table LE THIERS® TABLIOR 23 cm 1 mitre arrière Bocote

- LE THIERS® TABLIOR table knife 23 cm 1 rear bolster Bocote wood



**Réf 4041.23ZI**

Couteau de table LE THIERS® TABLIOR 23 cm 1 mitre arrière Ziricote

- LE THIERS® TABLIOR table knife 23 cm 1 rear bolster Ziricote wood



**Réf 4041.23GT**

Couteau de table LE THIERS® TABLIOR 23 cm 1 mitre arrière Genet

- LE THIERS® TABLIOR table knife 23 cm 1 rear bolster Genet wood



**Réf 4041.23BS**

Couteau de table LE THIERS® TABLIOR 23 cm 1 mitre arrière Bois de serpent

- LE THIERS® TABLIOR table knife 23 cm 1 rear bolster Snakewood



**Réf 9995.851**

**Coffret bois vitré**  
**6 couteaux de table**

- Wooden glazed case  
6 table knives

**Réf 9241.20**

**Coffret carton**  
**4 ou 6 couteaux de table**  
**Bois assortis ou unique**

- Cardboard box of 4 or 6  
assorted or unique wooden  
table knives

**Réf 4041.06.B**

Coffret bois vitré 6 couteaux de table LE THIERS® TABLIOR 23 cm 1 mitre arrière bois assortis

- Wooden glazed case 6 LE THIERS® TABLIOR table knives 23 cm 1 rear bolster assorted woods

Composition à la demande de votre coffret avec bois unique

- Customized composition of your box with unique wood



## Couteaux de table - **Le Thiers®** 23 cm *Plein manche Résine*

LE THIERS® - Table knife - 23 cm - Full handle



**Réf 4045.23**

Couteau de table LE THIERS® 23 cm Cep de Vigne

• LE THIERS® table knife 23 cm Vine Stock



**Réf 4045.23IN09**

Couteau de table LE THIERS® 23 cm Résine Marqueterie Verticale

• LE THIERS® T table knife 23 cm Vertical Inlaid Resin



**Réf 4045.23IN10**

Couteau de table LE THIERS® 23 cm Résine Marqueterie Essences De Bois Mélangées

• LE THIERS® table knife 23 cm Resin Marquetry Mixed Wood Essences and Warthog



**Réf 4045.06-B**

Coffret bois vitré 6 couteaux de table LE THIERS® 23 cm Cep de Vigne

• Wooden glazed case 6 LE THIERS® table knives 23 cm Vine Stock

**Réf 9241.20**

Coffret carton

4 ou 6 couteaux de table

• Cardboard box  
of 4 or 6 table knives

Longueur couteau : 23 cm - lame aspect mat en acier INOX X46CR13  
Dureté de 54/56 HRC - Côtes fixées sur 3 points par fil inox

Knife length: 23 cm - Matt-finish blade in X46CR13 stainless steel  
Hardness 54/56 HRC - Ribs fixed at 3 points by stainless steel wire

**Couteaux de table - Le Thiers® 23 cm** *Lave du Puy-de-dôme*  
*Plein manche*

LE THIERS® - Table knife - Lava from PUY DE DOME- 23 cm - Full handle



**Réf 4042.23**

**Couteau de table LE THIERS® TABLIOR 23 cm Lave du Puy-de-Dôme**

• LE THIERS® TABLIOR table knife 23 cm Lava from Puy-de-Dôme



**Réf 4042.06.B**

**Coffret bois vitré 6 couteaux de table  
LE THIERS® 23 cm Lave du Puy-de-Dôme**

• Wooden glazed case 6 LE THIERS® table knives  
23 cm Lava from Puy-de-Dôme



**Réf 9241.20**

**Coffret carton  
4 ou 6 couteaux de table**

• Cardboard box  
of 4 or 6 table knives

**Longueur couteau : 23 cm - lame aspect mat en acier INOX X46CR13**

**Dureté de 54/56 HRC - Côtes fixées sur 3 points par fil inox**

Knife length: 23 cm - Matt-finish blade in X46CR13 stainless steel

Hardness 54/56 HRC - Ribs fixed at 3 points by stainless steel wire

## Couteaux de table - **Le Thiers®** 23 cm *Le Tably* Avec bélière

LE THIERS® Le Tably - Table knife - 23 cm - With clasp



**Réf 4037.23BD**

Couteau de table LE THIERS® TABLY plein manche 23 cm Bouleau

• LE THIERS® TABLY table knife 23 cm full handle Birch Wood



**Réf 4037.23BI**

Couteau de table LE THIERS® TABLY plein manche 23 cm Buis

• LE THIERS® TABLY table knife 23 cm full handle Boxwood



**Réf 4037.23BR**

Couteau de table LE THIERS® TABLY plein manche 23 cm Red Heart

• LE THIERS® TABLY table knife 23 cm full handle Red heart



**Réf 4037.23BV**

Couteau de table LE THIERS® TABLY plein manche 23 cm Bois de Violette

• LE THIERS® TABLY table knife 23 cm full handle Kingwood



**Réf 4037.23EB**

Couteau de table LE THIERS® TABLY plein manche 23 cm Ebène

• LE THIERS® TABLY table knife 23 cm full handle Ebony Wood



**Réf 4037.23GE**

Couteau de table LE THIERS® TABLY plein manche 23 cm Genévrier

• LE THIERS® TABLY table knife 23 cm full handle Juniper Wood



**Réf 4037.23OL**

Couteau de table LE THIERS® TABLY plein manche 23 cm Olivier

• LE THIERS® TABLY table knife 23 cm full handle Olive Wood



**Réf 4037.23NO**

Couteau de table LE THIERS® TABLY plein manche 23 cm Noyer

• LE THIERS® TABLY table knife 23 cm full handle Walnut

Longueur couteau : 23 cm - Lame aspect mat en acier INOX X46CR13  
Dureté de 54/56 HRC - Côtes fixées sur 3 points par fil inox - Bélière apparente

Knife length: 23 cm - Mat-finish blade in X46CR13 stainless steel  
Hardness 54/56 HRC - Ribs fixed at 3 points by stainless steel wire  
Nailed stainless steel rear bolster - Exposed clasp

## Couteaux de table - **Le Thiers®** 23 cm *Le Tably* Avec bélière

LE THIERS® Le Tably - Table knife - 23 cm - With clasp



**Réf 4037.23PI**

Couteau de table LE THIERS® TABLY plein manche 23 cm Pistachier

• LE THIERS® TABLY table knife 23 cm full handle Pistachio Wood



**Réf 4037.23ZI**

Couteau de table LE THIERS® TABLY plein manche 23 cm Ziricote

• LE THIERS® TABLY table knife 23 cm full handle Ziricote Wood



**Réf 4037.23BS**

Couteau de table LE THIERS® TABLY plein manche 23 cm Bois de Serpent

• LE THIERS® TABLY table knife 23 cm full handle Snakewood



**Réf 4037.23GT**

Couteau de table LE THIERS® TABLY plein manche 23 cm Genet

• LE THIERS® TABLY table knife 23 cm full handle Genet Wood



**Réf 4037.23BO**

Couteau de table LE THIERS® TABLY plein manche 23 cm Bocote

• LE THIERS® TABLY table knife 23 cm full handle Bocote Wood



**Réf 9995.851**

Coffret bois vitré  
6 couteaux de table

• Wooden glazed case  
of 6 table knives

**Réf 9241.20**

Coffret carton  
4 ou 6 couteaux de table

• Cardboard box  
of 4 or 6 table knives

**Réf 4045.06-B**

Coffret bois vitré 6 couteaux de table LE THIERS® TABLY plein manche 23 cm manche bois assortis

• Wooden glazed box of 6 LE THIERS® TABLY table knives 23 cm full handle assorted woods

Composition à la demande de votre coffret avec bois unique

• Customized composition of your box with unique wood

## Couteaux de table - **Le Thiers®** 23 cm *Le Tably* Sans bélière

LE THIERS® Le Tably - Table knife - 23 cm - Without bezel



**Réf 4039.23BD**

Couteau de table LE THIERS® TABLY plein manche sans bélière 23 cm Bouleau

• LE THIERS® TABLY table knife 23 cm full handle without bezel Birch Wood



**Réf 4039.23BI**

Couteau de table LE THIERS® TABLY plein manche sans bélière 23 cm Buis

• LE THIERS® TABLY table knife 23 cm full handle without bezel Boxwood



**Réf 4039.23BR**

Couteau de table LE THIERS® TABLY plein manche sans bélière 23 cm Red Heart

• LE THIERS® TABLY table knife 23 cm full handle without bezel Red heart



**Réf 4039.23BV**

Couteau de table LE THIERS® TABLY plein manche sans bélière 23 cm Bois de Violette

• LE THIERS® TABLY table knife 23 cm full handle without bezel Kingwood



**Réf 4039.23EB**

Couteau de table LE THIERS® TABLY plein manche sans bélière 23 cm Ebène

• LE THIERS® TABLY table knife 23 cm full handle without bezel Ebony Wood



**Réf 4039.23GE**

Couteau de table LE THIERS® TABLY plein manche sans bélière 23 cm Genévrier

• LE THIERS® TABLY table knife 23 cm full handle without bezel Juniper Wood



**Réf 4039.23OL**

Couteau de table LE THIERS® TABLY plein manche sans bélière 23 cm Olivier

• LE THIERS® TABLY table knife 23 cm full handle without bezel Olive Wood



**Réf 4039.23PI**

Couteau de table LE THIERS® TABLY plein manche sans bélière 23 cm Pistachio

• LE THIERS® TABLY table knife 23 cm full handle without bezel Pistachio Wood



**Réf 4039.23BO**

Couteau de table LE THIERS® TABLY plein manche sans bélière 23 cm Bocote

• LE THIERS® TABLY table knife 23 cm full handle without bezel Bocote Wood

## Couteaux de table - **Le Thiers®** 23 cm *Le Tably* Sans bélière

LE THIERS® Le Tably - Table knife - 23 cm - Without bezel



**Réf 4039.23ZI**

Couteau de table LE THIERS® TABLY plein manche sans bélière 23 cm Ziricote

• LE THIERS® TABLY table knife 23 cm full handle without bezel Ziricote Wood



**Réf 4039.23GT**

Couteau de table LE THIERS® TABLY plein manche sans bélière 23 cm Genet

• LE THIERS® TABLY table knife 23 cm full handle without bezel Genet Wood



**Réf 4039.23BS**

Couteau de table LE THIERS® TABLY plein manche sans bélière 23 cm Bois de serpent

• LE THIERS® TABLY table knife 23 cm full handle without bezel Snakewood



**Réf 4044.23BL**

Couteau de table LE THIERS® TABLY plein manche sans bélière 23 cm Corne blonde

• LE THIERS® TABLY table knife 23 cm full handle without bezel Blond horn



**Réf 4044.23CE**

Couteau de table LE THIERS® TABLY plein manche sans bélière 23 cm Bois de Cerf

• LE THIERS® TABLY table knife 23 cm full handle without bezel Deer Antler



**Réf 9995.851**

Coffret bois vitré  
6 couteaux de table

• Wooden glazed case  
6 table knives

**Réf 9241.20**

Coffret cartonné kraft  
4 ou 6 couteaux de table

• Kraft cardboard box  
4 or 6 table knives

**Réf 4039.06-B**

Coffret bois vitré 6 couteaux de table LE THIERS® TABLY plein manche sans bélière 23 cm manche bois assortis

• Wooden glazed box 6 LE THIERS® TABLY table knives 23 cm full handle without bezel assorted woods

Composition à la demande de votre coffret avec bois unique

• Customized composition of your box with unique wood

Longueur couteau : 23 cm - lame aspect mat en acier INOX X46CR13

Dureté de 54/56 HRC - Côtes fixées sur 3 points par fil inox

Knife length: 23 cm - Matt-finish blade in X46CR13 stainless steel

Hardness 54/56 HRC - Ribs fixed at 3 points by stainless steel wire

Bois et photos non contractuels

LOCAU

## Couteaux de table - **Le Thiers®** 23 cm *Le Bognat* Avec bélière

LE THIERS® Le Bognat - Table knife - 23 cm - With clasp



### Réf 4034.23NBC

Couteau de table LE THIERS® BOUGNAT plein manche 23 cm plexi bleu clair nacré

- LE THIERS® BOUGNAT table knife 23 cm full handle light blue pearl



### Réf 4034.23NJA

Couteau de table LE THIERS® BOUGNAT plein manche 23 cm plexi jaune nacré

- LE THIERS® BOUGNAT table knife 23 cm full handle pearly yellow



### Réf 4034.23NOR

Couteau de table LE THIERS® BOUGNAT plein manche 23 cm plexi orange nacré

- LE THIERS® BOUGNAT table knife 23 cm full handle pearly orange



### Réf 4034.23NRO

Couteau de table LE THIERS® BOUGNAT plein manche 23 cm plexi rouge nacré

- LE THIERS® BOUGNAT table knife 23 cm full handle pearly red



### Réf 4034.23NVE

Couteau de table LE THIERS® BOUGNAT plein manche 23 cm plexi vert clair nacré

- LE THIERS® BOUGNAT table knife 23 cm full handle pearly light green



### Réf 4034.23NVF

Couteau de table LE THIERS® BOUGNAT plein manche 23 cm plexi vert olive nacré

- LE THIERS® BOUGNAT table knife 23 cm full handle pearly olive green



### Réf 4034.23NVI

Couteau de table LE THIERS® BOUGNAT plein manche 23 cm plexi mauve nacré

- LE THIERS® BOUGNAT table knife 23 cm full handle pearly mauve

Longueur couteau : 23 cm - Lame aspect mat en acier INOX X46CR13

Dureté de 54/56 HRC - Côtes fixées sur 3 points par fil inox - Bélière apparente

Knife length: 23 cm - Matt-finish blade in X46CR13 stainless steel

Hardness 54/56 HRC - Ribs fixed at 3 points by stainless steel wire - Exposed clasp

**Couteaux de table - Le Thiers® 23 cm** *Le Bognat*  
*Avec bélière*

LE THIERS® Le Bognat - Table knife - 23 cm - With clasp



**Réf 9995.851**  
**Coffret bois vitré**  
**6 couteaux de table**  
• Wooden glazed case  
6 table knives

**Réf 9241.20**  
**Coffret cartonné kraft**  
**4 ou 6 couteaux de table**  
• Kraft cardboard box  
4 or 6 table knives

**Réf 4034.06ET**

**Coffret bois vitré 6 couteaux de table LE THIERS® BOUGNAT plein manche 23 cm manche coloris Eté**

• Wooden glass case 6 LE THIERS® BOUGNAT table knives 23 cm full handle Summer

**Composition à la demande de votre coffret avec coloris unique**

• Customized composition of your box with unique colors



**Réf 4034.06AU**

**Coffret bois vitré 6 couteaux de table LE THIERS® BOUGNAT plein manche 23 cm manche coloris Automne**

• Wooden glass case 6 LE THIERS® BOUGNAT table knives 23 cm full handle Autumns



## Couteaux de table - **Le Thiers®** 23 cm *Le Bognat* Sans bélière

LE THIERS® Le Bognat - Table knife - 23 cm - Without brad



**Réf 4031.23UNO**

Couteau de table LE THIERS® BOUGNAT plein manche 23 cm sans bélière plexi noir uni

- LE THIERS® BOUGNAT table knife 23 cm full handle without brad plain black plexi



**Réf 4031.23URO**

Couteau de table LE THIERS® BOUGNAT plein manche 23 cm sans bélière plexi rouge uni

- LE THIERS® BOUGNAT table knife 23 cm full handle without brad plain red plexi



**Réf 9995.851**

**Coffret bois vitré**  
**6 couteaux de table**

- Wooden glazed case  
6 table knives



**Réf 9241.20**

**Coffret cartonné kraft**  
**4 ou 6 couteaux de table**

- Kraft cardboard box  
4 or 6 table knives

Longueur couteau : 23 cm - lame aspect mat en acier INOX X46CR13  
Dureté de 54/56 HRC - Côtes fixées sur 3 points par fil inox

Knife length: 23 cm - Matt-finish blade in X46CR13 stainless steel  
Hardness 54/56 HRC - Ribs fixed at 3 points by stainless steel wire

**Couteaux de table - Le Thiers® 23 cm** *Le Bournat Couverts*

LE THIERS® Le Bournat - Table knife - 23 cm - Cutlery



**Réf 4034.CC**  
**Cuillère à café BOUGNAT**  
• BOUGNAT coffee spoon



**Réf 4034.CS**  
**Cuillère à soupe BOUGNAT**  
• BOUGNAT soup spoon



**Réf 4034.FO**  
**Fourchette BOUGNAT**  
• BOUGNAT fork

**Coloris nacré disponible pour l'ensemble des couverts**  
**Bleu clair, jaune, orange, rouge, vert clair, vert olive et mauve**

*Pearl color available for all cutlery sets*

*Light blue, yellow, orange, red, light green, olive green, mauve*

## Couteaux de table - **Le Thiers®** 23 cm *Le Troquet* Avec Bélière

LE THIERS® Le Troquet - Table knife - 23 cm - With clasp



**Réf 4035.23BC**

Couteau de table LE THIERS® TROQUET plein manche 23 cm ABS bleu clair

• LE THIERS® TROQUET table knife 23 cm full ABS handle light blue



**Réf 4035.23BL**

Couteau de table LE THIERS® TROQUET plein manche 23 cm ABS blanc

• LE THIERS® TROQUET table knife 23 cm full ABS handle white

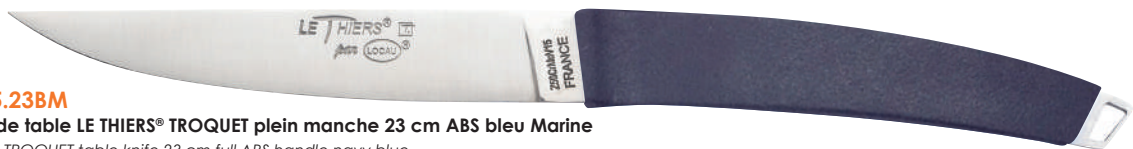

**Réf 4035.23BM**

Couteau de table LE THIERS® TROQUET plein manche 23 cm ABS bleu Marine

• LE THIERS® TROQUET table knife 23 cm full ABS handle navy blue



**Réf 4035.23JA**

Couteau de table LE THIERS® TROQUET plein manche 23 cm ABS jaune

• LE THIERS® TROQUET table knife 23 cm full ABS handle yellow



**Réf 4035.23NO**

Couteau de table LE THIERS® TROQUET plein manche 23 cm ABS noir

• LE THIERS® TROQUET table knife 23 cm full ABS handle black



**Réf 44035.23OR**

Couteau de table LE THIERS® TROQUET plein manche 23 cm ABS orange

• LE THIERS® TROQUET table knife 23 cm full ABS handle orange

Longueur couteau : 23 cm - lame aspect mat en acier INOX X46CR13  
Dureté de 54/56 HRC - Côtes thermo soudées - Bélière apparente

Knife length: 23 cm - Matt-finish blade in X46CR13 stainless steel  
Hardness 54/56 HRC - Heat-welded ribs - Exposed handle

## Couteaux de table - **Le Thiers®** 23 cm *Le Troquet* Avec *Bélière*

LE THIERS® Le Troquet - Table knife - 23 cm - With clasp



**Réf 4035.23RO**

Couteau de table LE THIERS® TROQUET plein manche 23 cm ABS rouge

- LE THIERS® TROQUET table knife 23 cm full ABS handle red



**Réf 4035.23RS**

Couteau de table LE THIERS® TROQUET plein manche 23 cm ABS fushia

- LE THIERS® TROQUET table knife 23 cm full ABS handle fushia



**Réf 4035.23VE**

Couteau de table LE THIERS® TROQUET plein manche 23 cm ABS vert

- LE THIERS® TROQUET table knife 23 cm full ABS handle green



**Réf 4035.23VI**

Couteau de table LE THIERS® TROQUET plein manche 23 cm ABS violet

- LE THIERS® TROQUET table knife 23 cm full ABS handle purple

**Réf 9241.20**

Coffret cartonné kraft  
4 ou 6 couteaux de table

- Kraft cardboard box  
4 or 6 table knives



**Réf 4035.06**

Coffret cartonné de 6 couteaux de table LE THIERS® TROQUET 23 cm plein manche ABS coloris assortis

- Boxed set of 6 LE THIERS® TROQUET table knives 23 cm full ABS handle assorted colors

Composition à la demande de votre coffret avec coloris unique

- Customized composition of your box with unique colors

## Couteaux de table - **Le Thiers®** 23 cm *L'as de coupe* *Monobloc*

LE THIERS® L'as de coupe - Table knife - 23 cm - one-piece



**Réf 4038.MD**

Couteau de table LE THIERS® AS DE COUPE 23 cm monobloc lame micro-dentée Acier inox

• LE THIERS® Table knife AS DE COUPE 23 cm one-piece micro-serrated blade Stainless steel



**Réf 4038.MO**

Couteau de table LE THIERS® AS DE COUPE 23 cm monobloc lame lisse Acier inox

• LE THIERS® Table knife AS DE COUPE 23 cm one-piece smooth blade Stainless steel



**Réf 4038.06MO.B**

**Réf 4038.06MD.B**

Coffret bois vitré 6 couteaux de table  
LE THIERS® AS DE COUPE 23 cm monobloc  
lame lisse ou dentée Acier inox

• Wooden glazed case 6  
LE THIERS® AS DE COUPE table knives 23 cm one-piece  
smooth blade Stainless steel



**Réf 4038.06MD**

**Réf 4038.06MO**

Coffret cartonné 6 couteaux de table  
LE THIERS® AS DE COUPE 23 cm monobloc  
lame dentée ou lisse Acier inox

• Boxed set 6  
LE THIERS® AS DE COUPE table knives 23 cm one-piece  
serrated blade Stainless steel

**4038.FE**

**Fourchette à entremet As de Coupe**

• AS DE COUPE entremet fork



**Réf 4038.CC**

**Cuillère à café AS DE COUPE**

• AS DE COUPE coffee spoon



**Réf 4038.CS**

**Cuillère à soupe AS DE COUPE**

• AS DE COUPE soup spoon



**Réf 4038.FO**

**Fourchette AS DE COUPE**

• AS DE COUPE fork



Longueur couteau : 23 cm - Epaisseur du manche : 5 mm

Lame monobloc forgée aspect brillant en acier INOX X20CR13 - Dureté de 48/50 HRC

Knife length: 23 cm - Handle thickness 5 mm

One-piece forged blade in X20CR13 stainless steel - Hardness 48/50 HRC

# Couteaux de table - **Le Thiers®** 23 cm *La Toque Thiernoise* *Monobloc*

LE THIERS® La Toque Thiernoise - Table knife - 23 cm - one-piece



**Réf 4032.MD**

Couteau de table LE THIERS® TOQUE THIernoise 23 cm monobloc satiné lame dentée acier inox

• LE THIERS® table knife TOQUE THIernoise 23 cm one-piece satin-finish serrated blade stainless steel



**Réf 4032.MO**

Couteau de table LE THIERS® TOQUE THIernoise 23 cm monobloc satiné lame lisse acier inox

• LE THIERS® table knife TOQUE THIernoise 23 cm monobloc satin stainless steel smooth blade



**Réf 9241.20**

Coffret cartonné kraft  
4 ou 6 couteaux de table

• Kraft cardboard box  
4 or 6 table knives

**Réf 4032.06MD.B**

**Réf 4032.06MO.B**

Coffret bois vitré 6 couteaux de table LE THIERS® TOQUE THIernoise 23 cm monobloc lame dentée ou lisse acier inox

• Wooden glazed case 6 LE THIERS® TOQUE THIernoise table knives 23 cm one-piece toothed stainless steel blade

**Réf 4032.CC**

Cuillère à café la Toque Thiernoise

• La Toque Thiernoise coffee spoon



**Réf 4032.CS**

Cuillère à soupe la Toque Thiernoise

• La Toque Thiernoise soup spoon



**Réf 4032.FO**

Fourchette la Toque Thiernoise

• La Toque Thiernoise fork



Longueur couteau : 23 cm - Epaisseur du manche : 7 mm

Lame monobloc forgée aspect brillant en acier INOX X20CR13 - Dureté de 48/50 HRC

Manche partiellement sablé

Knife length: 23 cm - Handle thickness 7 mm - One-piece forged blade in X20CR13 stainless steel  
Hardness 48/50 HRC - Partially sandblasted handle

Bois et photos non contractuels

LOCAU

## Couteaux de table - L'Alpin® 23 cm Plein manche

L'Alpin® - Table knife - 23 cm - Full handle



**Réf 4054.23BR**

**Couteau de table L'ALPIN® 23 cm plein manche Red Heart**

• L'ALPIN® table knife 23 cm full handle Red heart



**Réf 4054.23BI**

**Couteau de table L'ALPIN® 23 cm plein manche Buis**

• L'ALPIN® table knife 23 cm full handle Boxwood



**Réf 4054.23BV**

**Couteau de table L'ALPIN® 23 cm plein manche Bois de Violette**

• L'ALPIN® table knife 23 cm full handle Kingwood



**Réf 4054.23EB**

**Couteau de table L'ALPIN® 23 cm plein manche Ebène**

• L'ALPIN® table knife 23 cm full handle Ebony Wood



**Réf 4054.23GE**

**Couteau de table L'ALPIN® 23 cm plein manche Genévrier**

• L'ALPIN® table knife 23 cm full handle Juniper Wood

Longueur couteau : 23 cm - lame aspect mat en acier INOX X46CR13  
Dureté de 54/56 HRC - Côtes fixées sur 3 points par fil inox

Knife length: 23 cm - Matt-finish blade in X46CR13 stainless steel  
Hardness 54/56 HRC - Ribs fixed at 3 points by stainless steel wire

## Couteaux de table - L'Alpin® 23 cm Plein manche

L'Alpin® - Table knife - 23 cm - Full handle



**Réf 4054.23OL**

Couteau de table L'ALPIN® 23 cm plein manche Olivier

• L'ALPIN® table knife 23 cm full handle Olive Wood



**Réf 4054.23PI**

Couteau de table L'ALPIN® 23 cm plein manche Pistachier

• L'ALPIN® table knife 23 cm full handle Pistachio Wood



**Réf 4054.23BD**

Couteau de table L'ALPIN® 23 cm plein manche Bouleau

• L'ALPIN® table knife 23 cm full handle Birch Wood



**Réf 9995.851**

**Coffret bois vitré  
6 couteaux de table**

• Wooden glazed case  
6 table knives

**Réf 9241.20**

**Coffret cartonné kraft  
4 ou 6 couteaux de table**

• Kraft cardboard box  
4 or 6 table knives

**Réf 4054.06-B**

**Coffret bois vitré 6 couteaux de table L'ALPIN® 23 cm plein manche bois assortis**

• Wooden glazed case 6 L'ALPIN® 23 cm table knives full handle assorted woods

**Composition à la demande de votre coffret avec bois unique**

• Customized composition of your box with unique wood



## Couteaux de table - L'Aurillac® 23 cm Plein manche

L'Aurillac® - Table knife - 23 cm - Full handle



**Réf 4043.23BV**

Couteau de table L'AURILLAC® 23 cm plein manche Bois de Violette

• L'AURILLAC® table knife 23 cm full handle Kingwood



**Réf 4043.23BD**

Couteau de table L'AURILLAC® 23 cm plein manche Bouleau

• L'AURILLAC® table knife 23 cm full handle Birch Wood



**Réf 4043.23BR**

Couteau de table L'AURILLAC® 23 cm plein manche Red Heart

• L'AURILLAC® table knife 23 cm full handle Red heart



**Réf 4043.23BI**

Couteau de table L'AURILLAC® 23 cm plein manche Buis

• L'AURILLAC® table knife 23 cm full handle Boxwood



**Réf 4043.23EB**

Couteau de table L'AURILLAC® 23 cm plein manche Ebène

• L'AURILLAC® table knife 23 cm full handle Ebony Wood



**Réf 4043.23GE**

Couteau de table L'AURILLAC® 23 cm plein manche Genévrier

• L'AURILLAC® table knife 23 cm full handle Juniper Wood

Longueur couteau : 23 cm - lame aspect mat en acier INOX X46CR13  
Dureté de 54/56 HRC - Côtes fixées sur 3 points par fil inox

Knife length: 23 cm - Matt-finish blade in X46CR13 stainless steel  
Hardness 54/56 HRC - Ribs fixed at 3 points by stainless steel wire

## Couteaux de table - L'Aurillac® 23 cm Plein manche

L'Alpin® - Table knife - 23 cm - Full handle



**Réf 4043.23OL**

Couteau de table L'AURILLAC® 23 cm plein manche Olivier

- L'AURILLAC® table knife 23 cm full handle Olive Wood



**Réf 4043.23IN17**

Couteau de table L'AURILLAC® 23 cm plein manche Cep de Vigne

- L'AURILLAC® table knife 23 cm full handle Vine Stock



**Réf 4043.23LA**

Couteau de table L'AURILLAC® 23 cm plein manche Lave du Puy-de-Dôme

- L'AURILLAC® table knife 23 cm full handle Lava from Puy-de-Dôme



**Réf 9995.851**

Coffret bois vitré  
6 couteaux de table

- Wooden glazed case  
6 table knives

**Réf 9241.20**

Coffret cartonné kraft  
4 ou 6 couteaux de table

- Kraft cardboard box  
4 or 6 table knives

**Réf 4043.06**

Coffret bois vitré 6 couteaux de table L'AURILLAC® 23 cm plein manche bois assortis

- Wooden glazed box 6 L'AURILLAC® table knives 23 cm full wood handle assorted

Composition à la demande de votre coffret avec bois unique

- Customized composition of your box with unique wood

**Réf 4043.06LA.B**

Coffret bois vitré 6 couteaux de table L'AURILLAC® 23 cm plein manche Lave du Puy-de-Dôme

- Wooden glazed box 6 L'AURILLAC® table knives 23 cm full Puy-de-Dôme lava handle

## Couteaux de table - **Le Massu**<sup>®</sup> 23 cm Plein manche

Le Massu<sup>®</sup> - Table knife - 23 cm - Full handle



**Réf 4056.23BD**

Couteau de table LE MASSU<sup>®</sup> 23 cm plein manche Bouleau

• LE MASSU<sup>®</sup> table knife 23 cm full handle Birch Wood



**Réf 4056.23BR**

Couteau de table LE MASSU<sup>®</sup> 23 cm plein manche Red Heart

• LE MASSU<sup>®</sup> table knife 23 cm full handle Red Heart



**Réf 4056.23BI**

Couteau de table LE MASSU<sup>®</sup> 23 cm plein manche Buis

• LE MASSU<sup>®</sup> table knife 23 cm full handle Boxwood



**Réf 4056.23BV**

Couteau de table LE MASSU<sup>®</sup> 23 cm plein manche Bois de Violette

• LE MASSU<sup>®</sup> table knife 23 cm full handle Kingwood



**Réf 4056.23EB**

Couteau de table LE MASSU<sup>®</sup> 23 cm plein manche Ebène

• LE MASSU<sup>®</sup> table knife 23 cm full handle Ebony Wood



**Réf 4056.23GE**

Couteau de table LE MASSU<sup>®</sup> 23 cm plein manche Genévrier

• LE MASSU<sup>®</sup> table knife 23 cm full handle Juniper Wood



**Réf 4056.23OL**

Couteau de table LE MASSU<sup>®</sup> 23 cm plein manche Olivier

• LE MASSU<sup>®</sup> table knife 23 cm full handle Olive Wood



**Réf 4056.23LA**

Couteau de table LE MASSU<sup>®</sup> 23 cm plein manche Lave du Puy-de-Dôme

• LE MASSU<sup>®</sup> table knife 23 cm full handle Lava from Puy-de-Dome



**Réf 4056.23IN17**

Couteau de table LE MASSU<sup>®</sup> 23 cm plein manche inclusion Cep de Vigne

• LE MASSU<sup>®</sup> table knife 23 cm full handle including Vine Stock

## Couteaux de table - **Le Massu®** 23 cm Plein manche

Le Massu® - Table knife - 23 cm - Full handle



**Réf 9995.851**  
**Coffret bois vitré**  
**6 couteaux de table**  
• Wooden glazed case  
6 table knives



**Réf 9241.20**  
**Coffret cartonné kraft**  
**4 ou 6 couteaux de table**  
• Kraft cardboard box  
4 or 6 table knives

### **Réf 4056.06-B**

**Coffret bois vitré 6 couteaux de table Le MASSU® 23 cm plein manche bois assortis**

- Wooden glazed case 6 LE MASSU® table knives 23 cm full handle assorted woods

**Composition à la demande de votre coffret avec bois unique**

- Customized composition of your box with unique wood

**Longueur couteau : 23 cm - Lame aspect mat en acier INOX X46CR13**

**Dureté de 54/56 HRC - Côtes fixées sur 3 points par fil inox**

Knife length: 23 cm - Matt-finish blade in X46CR13 stainless steel  
Hardness 54/56 HRC - Ribs fixed at 3 points by stainless steel wire

## Couteaux de table - **Le Poisson**<sup>®</sup> 23 cm *Plein manche*

Le Poisson<sup>®</sup> - Table knife - 23 cm - Full handle



**Réf 4055.23BD**

**Couteau de table LE POISSON<sup>®</sup> 23 cm plein manche Bouleau**

• LE POISSON<sup>®</sup> table knife 23 cm full handle Birch Wood



**Réf 4055.23BO**

**Couteau de table LE POISSON<sup>®</sup> 23 cm plein manche Bocote**

• LE POISSON<sup>®</sup> table knife 23 cm full handle Bocote Wood



**Réf 4055.23BR**

**Couteau de table LE POISSON<sup>®</sup> 23 cm plein manche Red Heart**

• LE POISSON<sup>®</sup> table knife 23 cm full handle Red heart



**Réf 4055.23BI**

**Couteau de table LE POISSON<sup>®</sup> 23 cm plein manche Buis**

• LE POISSON<sup>®</sup> table knife 23 cm full handle Boxwood



**Réf 4055.23BV**

**Couteau de table LE POISSON<sup>®</sup> 23 cm plein manche Bois de Violette**

• LE POISSON<sup>®</sup> table knife 23 cm full handle Kingwood

**Longueur couteau : 23 cm - lame aspect mat en acier INOX X46CR13  
Dureté de 54/56 HRC - Côtes fixées sur 3 points par fil inox**

Knife length: 23 cm - Matt-finish blade in X46CR13 stainless steel  
Hardness 54/56 HRC - Ribs fixed at 3 points by stainless steel wire

## Couteaux de table - **Le Poisson**<sup>®</sup> 23 cm Plein manche

Le Poisson<sup>®</sup> - Table knife - 23 cm - Full handle



**Réf 4055.23EB**

Couteau de table LE POISSON<sup>®</sup> 23 cm plein manche Ebène

• LE POISSON<sup>®</sup> table knife 23 cm full handle Ebony Wood



**Réf 4055.23GE**

Couteau de table LE POISSON<sup>®</sup> 23 cm plein manche Genévrier

• LE POISSON<sup>®</sup> table knife 23 cm full handle Juniper Wood



**Réf 4055.23OL**

Couteau de table LE POISSON<sup>®</sup> 23 cm plein manche Olivier

• LE POISSON<sup>®</sup> table knife 23 cm full handle Olive Wood



**Réf 9995.851**

**Coffret bois vitré  
6 couteaux de table**

• Wooden glazed case  
6 table knives

**Réf 9241.20**

**Coffret cartonné kraft  
4 ou 6 couteaux de table**

• Kraft cardboard box  
4 or 6 table knives

**Réf 4055.06-B**

Coffret bois vitré 6 couteaux de table Le POISSON<sup>®</sup> 23 cm plein manche bois assortis

• Wooden glazed case 6 LE POISSON<sup>®</sup> table knives 23 cm full handle assorted woods

**Composition à la demande de votre coffret avec bois unique**

• Customized composition of your box with unique wood

## Couteaux de table - **Le Pradel®** 23 cm Plein manche

Le Pradel® - Table knife - 23 cm - Full handle



**Réf 4057.23BD**

Couteau de table LE PRADEL® 23 cm plein manche Bouleau

• LE PRADEL® table knife 23 cm full handle Birch Wood



**Réf 4057.23BR**

Couteau de table LE PRADEL® 23 cm plein manche Red heart

• LE PRADEL® table knife 23 cm full handle Red heart



**Réf 4057.23BI**

Couteau de table LE PRADEL® 23 cm plein manche Buis

• LE PRADEL® table knife 23 cm full handle Boxwood



**Réf 4057.23BV**

Couteau de table LE PRADEL® 23 cm plein manche Bois de Violette

• LE PRADEL® table knife 23 cm full handle Kingwood



**Réf 4057.23EB**

Couteau de table LE PRADEL® 23 cm plein manche Ebène

• LE PRADEL® table knife 23 cm full handle Ebony Wood



**Réf 4057.23GE**

Couteau de table LE PRADEL® 23 cm plein manche Genévrier

• LE PRADEL® table knife 23 cm full handle Juniper Wood



**Réf 4057.23OL**

Couteau de table LE PRADEL® 23 cm plein manche Olivier

• LE PRADEL® table knife 23 cm full handle Olive Wood



**Réf 4057.06-B**

Coffret bois vitré 6 couteaux de table Le MASSU® 23 cm plein manche bois assortis

• Wooden glazed case 6 LE MASSU® table knives 23 cm full handle assorted woods

Composition à la demande de votre coffret avec bois unique

• Customized composition of your box with unique wood

**Réf 9995.851**

Coffret bois vitré 6 couteaux de table

• Wooden glazed case 6 table knives

**Réf 9241.20**

Coffret cartonné kraft 4 ou 6 couteaux de table

• Kraft cardboard box 4 or 6 table knives

Longueur couteau : 23 cm - lame aspect mat en acier INOX X46CR13  
Dureté de 54/56 HRC - Côtes fixées sur 3 points par fil inox

Knife length: 23 cm - Matt-finish blade in X46CR13 stainless steel  
Hardness 54/56 HRC - Ribs fixed at 3 points by stainless steel wire

## Couteaux de table - **Le Capucin®** 23 cm Plein manche

Le Capucin® - Table knife - 23 cm - Full handle



**Réf 4075.23UNO**

Couteau de table LE CAPUCIN® 23 cm plein manche plexi noir uni

- LE CAPUCIN® table knife 23 cm full black plexi handle, plain



**Réf 4075.23URO**

Couteau de table LE CAPUCIN® 23 cm plein manche plexi rouge uni

- LE CAPUCIN® table knife 23 cm full red plexi handle, plain



**Réf 9995.851**

**Coffret bois vitré  
6 couteaux de table**

- Wooden glazed case  
6 table knives

**Réf 9241.20**

**Coffret cartonné kraft  
4 ou 6 couteaux de table**

- Kraft cardboard box  
4 or 6 table knives

Longueur couteau : 23 cm - Lame aspect mat en acier INOX X46CR13

Dureté de 54/56 HRC - Côtes fixées sur 3 points par fil inox

Knife length: 23 cm - Matt-finish blade in X46CR13 stainless steel  
Hardness 54/56 HRC - Ribs fixed at 3 points by stainless steel wire



## Couteaux de table - Coffret couteaux régionaux 23 cm

Table knife - Box of regional knives - 23 cm



**Réf 4059.06-B**

**Coffret bois vitré 6 couteaux  
de table REGIONAUX 23 cm  
bois assortis**

- Wooden glazed case 6 REGIONAL table knives 23 cm wood assorted

## Couteaux de table - Coffret vitré et cartonné

Table knives - Glass or cardboard case



**Réf 9995.851**

**Coffret bois vitré  
6 couteaux de table**

- Wooden glass case
- 6 table knives



**Réf 9241.20**

**Coffret cartonné kraft  
4 ou 6 couteaux de table**

- Kraft cardboard box
- 4 or 6 table knives



## Couteaux de cuisine - Gamme Harmonie Inclusion Cep de vigne

Kitchen knives - Harmony range - Inclusion of vine stock

### Réf 5210.09IN17

Couteau d'office HARMONIE lame de 9 cm Cep de Vigne

• HARMONIE paring knife 9 cm blade Vine Stock



### Réf 5230.14.IN17

Couteau à steack HARMONIE lame de 12 cm Cep de Vigne

• HARMONIE steak knife 12 cm blade Vine Stock



### Réf 5250.17IN17

Couteau filet de Sole HARMONIE lame de 17 cm Cep de Vigne

• HARMONIE Sole fillet knife 17 cm blade Vine Stock



### Réf 5260.17IN17

Couteau Santoku HARMONIE lame de 17 cm Cep de Vigne

• HARMONIE Santoku knife 17 cm blade Vine Stock



### Réf 5270.23IN17

Couteau de cuisine HARMONIE lame de 23 cm Cep de Vigne

• HARMONIE kitchen knife 23 cm blade Vine Stock



### Réf 5230.14.IN17

Couteau à steack HARMONIE lame de 12 cm Cep de Vigne

• HARMONIE steak knife  
12 cm blade Vine Stock



### Réf 9995.851

Coffret bois vitré  
6 couteaux de table

• Wooden glazed case  
6 table knives

### Réf 9241.20

Coffret cartonné kraft  
4 ou 6 couteaux de table

• Kraft cardboard box  
4 or 6 table knives

Lame aspect mat en acier INOX X46CR13 - Dureté de 54/56 HRC  
Côtes fixées sur 3 rivets inox

Matt-finish blade in X46CR13 stainless steel - Hardness 54/56 HRC  
Ribs fixed on 3 stainless steel rivets

## Couteaux de cuisine - Gamme *Elegance* Lave du Puy-de-Dôme

Kitchen knives - Elegance range - Puy de Dôme lava

### Réf 5210.09LA

Couteau d'office ELEGANCE lame de 9 cm Lave du PUY DE DOME

• ELEGANCE paring knife 9 cm blade Lava from PUY DE DOME



### Réf 5230.14LA

Couteau à steack ELEGANCE lame de 12 cm Lave du PUY DE DOME

• ELEGANCE steak knife 12 cm blade Lava from PUY DE DOME



### Réf 5250.17LA

Couteau filet de Sole ELEGANCE lame de 17 cm Lave du PUY DE DOME

• ELEGANCE Sole fillet knife 17 cm blade Lava from PUY DE DOME



### Réf 5260.17LA

Couteau Santoku ELEGANCE lame de 17 cm Lave du PUY DE DOME

• ELEGANCE Santoku knife 17 cm blade Lava from PUY DE DOME



### Réf 5270.23LA

Couteau de cuisine ELEGANCE lame de 23 cm Lave du PUY DE DOME

• ELEGANCE kitchen knife 23 cm blade Lava from PUY DE DOME



Lave du PUY DE DOME

Lame aspect mat en acier INOX X46CR13 - Dureté de 54/56 HRC

Côtes fixées sur 2 rivets inox

Matt-finish blade in X46CR13 stainless steel - Hardness 54/56 HRC  
Ribs fixed on 2 stainless steel rivets

Bois et photos non contractuels



## Couteaux de cuisine - Gamme Nation *Manche ABS bleu blanc rouge*

Kitchen knives - Nation range - Abs blue white red



**Réf 5210.09FRA**

**Couteau d'office NATION lame de 9 cm manche ABS Bleu Blanc Rouge**

- NATION paring knife 9 cm blade ABS handle Blue White Red



**Réf 5230.14FRA**

**Couteau à steak NATION lame de 12 cm manche ABS Bleu Blanc Rouge**

- NATION steak knife 12 cm blade ABS handle Blue White Red



**Réf 5250.17FRA**

**Couteau filet de Sole NATION lame de 17 cm manche ABS Bleu Blanc Rouge**

- NATION filet de Sole knife 17 cm blade ABS handle Blue White Red



**Réf 5260.17FRA**

**Couteau Santoku NATION lame de 17 cm manche ABS Bleu Blanc Rouge**

- NATION Santoku knife 17 cm blade ABS handle Blue White Red



**Réf 5270.23FRA**

**Couteau de cuisine NATION lame de 23 cm manche ABS Bleu Blanc Rouge**

- NATION kitchen knife 23 cm blade ABS handle Blue White Red



**Réf 9995.851**

**Coffret bois vitré  
6 couteaux de table**

- Wooden glazed case  
6 table knives

**Réf 9241.20**

**Coffret cartonné kraft  
4 ou 6 couteaux de table**

- Kraft cardboard box  
4 or 6 table knives

**Réf 5230.14FRA**

**Couteau à steak NATION  
lame de 12 cm manche  
ABS Bleu Blanc Rouge**

- NATION steak knife  
12 cm blade  
ABS handle Blue White Red

**Lame aspect mat en acier INOX X46CR13 - Dureté de 54/56 HRC  
Côtes fixées sur 3 rivets inox**

Matt-finish blade in X46CR13 stainless steel - Hardness 54/56 HRC  
Ribs fixed on 3 stainless steel rivets

## Couteaux de cuisine - Gamme Opéra Manche ABS Noir

Kitchen knives - Opera range - Abs black

### Réf 5210.09

Couteau d'office OPERA lame de 9 cm manche ABS noir

- OPERA paring knife 9 cm blade ABS handle black



### Réf 5230.14

Couteau à steak OPERA lame de 12 cm manche ABS noir

- OPERA steak knife 12 cm blade ABS handle black



### Réf 5250.17

Couteau filet de Sole OPERA lame de 17 cm manche ABS noir

- OPERA filet de Sole knife 17 cm blade ABS handle black



### Réf 5260.17

Couteau Santoku OPERA lame de 17 cm manche ABS noir

- OPERA Santoku knife 17 cm blade ABS handle black



### Réf 5270.23

Couteau de cuisine OPERA lame de 23 cm manche ABS noir

- OPERA kitchen knife 23 cm blade ABS handle black



### Réf 5230.14

Couteau à steak OPERA lame de 12 cm manche ABS noir

- OPERA steak knife 12 cm blade ABS handle black



### Réf 9995.851

Coffret bois vitré  
6 couteaux de table

- Wooden glazed case  
6 table knives

### Réf 9241.20

Coffret cartonné kraft  
4 ou 6 couteaux de table

- Kraft cardboard box  
4 or 6 table knives

Lame aspect mat en acier INOX X46CR13 - Dureté de 54/56 HRC  
Côtes fixées sur 3 rivets inox

Matt-finish blade in X46CR13 stainless steel - Hardness 54/56 HRC  
Ribs fixed on 3 stainless steel rivets

## Couteaux de cuisine - Gamme Gourmet *Lame acier inox Manche ABS*

Kitchen knives - Gourmet range - Stainless steel blade - ABS handle



**Réf 4401.18**

**Couteau d'office GOURMET lame de 8 cm en acier inox et manche ABS**

• GOURMET Paring knife with 8 cm stainless steel blade and ABS handle



**Réf 4405.23**

**Couteau à tomate GOURMET lame de 13 cm en acier inox manche ABS**

• GOURMET Tomato knife 13 cm stainless steel blade ABS handle



**Réf 4409.27**

**Couteau à désosser GOURMET lame de 14 cm en acier inox manche ABS**

• GOURMET Boning knife 14 cm stainless steel blade ABS handle



**Réf 4417.30**

**Couteau Santoku GOURMET lame alvéolée de 18 cm en acier inox manche ABS**

• GOURMET Santoku knife with 18 cm stainless steel honeycomb blade ABS handle



**Réf 4418.30**

**Couperet à légumes GOURMET à lame de 16 cm en acier inox manche ABS**

• GOURMET Vegetable cutter with 16 cm blade in stainless steel ABS handle

## Couteaux de cuisine - Gamme Gourmet *Lame acier inox Manche ABS*

Kitchen knives - Gourmet range - Stainless steel blade - ABS handle



**Réf 4418.31**

**Couperet du Chef GOURMET lame de 19 cm en acier inox manche ABS**

• GOURMET Couperet du Chef 19 cm stainless steel blade ABS handle



**Réf 4421.33**

**Couteau à pain GOURMET lame dentelée de 20 cm en acier inox manche ABS**

• GOURMET Bread knife 20 cm serrated blade stainless steel ABS handle

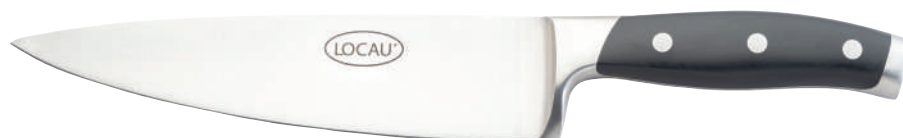

**Réf 4425.32**

**Couteau à émincer GOURMET lame de 15 cm en acier inox manche ABS**

• GOURMET Chef knife 15 cm stainless steel blade ABS handle



**Réf 4440.30**

**Fourchette à découper GOURMET 30 cm en acier inox manche ABS**

• GOURMET 30 cm stainless steel carving fork with ABS handle



**Réf 4410.32**

**Couteau filet de sole GOURMET lame de 17 cm en acier inox manche ABS**

• GOURMET fillet of sole knife 17 cm stainless steel blade ABS handle



**Réf 4413.28**

**Couteau à découper GOURMET lame de 15 cm en acier inox manche ABS**

• GOURMET carving knife 15 cm stainless steel blade ABS handle



## Couteaux de cuisine - Couteau Office 10 cm

Manche Bois  
Résine / Lave / ABS

Kitchen knives - Office knives - 10 cm - Handle wood / resin / lava / ABS



### Réf 4435.COOL

Couteau d'Office lame de 10 cm olivier

- Office knife 10 cm blade Olive Wood



### Réf 4435.COGE

Couteau d'Office lame de 10 cm genévrier

- Office knife 10 cm blade Juniper Wood



### Réf 4435.COIN17

Couteau d'Office lame de 10 cm cep de vigne

- Office knife 10 cm blade Vine Stock



### Réf 4435.COLA

Couteau d'Office lame de 10 cm Lave du PUY DE DOME

- Office knife 10 cm blade Lava from PUY DE DOME



### Réf 4435.COOR

Couteau d'Office lame de 10 cm orange nacré

- Office knife 10 cm blade pearly orange



### Réf 4435.COJA

Couteau d'Office lame de 10 cm jaune nacré

- Office knife 10 cm blade pearly yellow



### Réf 4435.CORO

Couteau d'Office lame de 10 cm rouge nacré

- Office knife 10 cm blade pearly red

Lame aspect mat en acier INOX X46CR13 - Dureté de 54/56 HRC

Côtes fixées différemment selon la matière du manche

Couteau manche en Lave 2 points par fil inox.

Couteau manche en Cep de vigne 2 points par fil inox.

Couteau manche en plexi nacré 3 rivets inox.

Matt-finish blade in X46CR13 stainless steel - Hardness 54/56 HRC.  
Ribs set differently according to handle material.

Knife with Lava handle, 2 points with stainless steel wire.

Vine stock handle 3 points with stainless steel wire.

Knife with pearly plexi handle, 3 stainless steel rivets.

## Couteaux de cuisine - Couteau Office 10 cm

Manche Bois  
Résine / Lave / ABS

Kitchen knives - Office knives - 10 cm - Handle wood / resin / lava / ABS



### Réf 4435.COVE

Couteau d'Office lame de 10 cm vert eau nacré

- Office knife 10 cm blade pearly water green



### Réf 4435.COVIO

Couteau d'Office lame de 10 cm violet nacré

- Office knife 10 cm blade pearly violet



### Réf 4435.COAN

Couteau d'Office lame de 10 cm vert anis nacré

- Office knife 10 cm blade pearly anise green



### Réf 4435.COBL

Couteau d'Office lame de 10 cm bleu nuit nacré

- Office knife 10 cm blade pearly midnight blue



### Réf 4435.COBO

Couteau d'Office lame de 10 cm bordeaux nacré

- Office knife 10 cm blade burgundy pearl



### Réf 4435.COCH

Couteau d'Office lame de 10 cm chocolat nacré

- Office knife 10 cm blade pearly chocolate



### Réf 4435.CONN

Couteau d'Office lame de 10 cm noir nacré

- Office knife 10 cm blade pearly black

## Couteaux de cuisine - Couteau à fromage 13 cm Manche Bois Résine / Lave / ABS

Kitchen knives - Cheese knife - 13 cm - Handle wood / resin / lava / ABS

### Réf 4435.CFOL

Couteau à fromage lame de 13 cm Olivier

• Cheese knife 13 cm blade Olive Wood



### Réf 4435.CFGE

Couteau à fromage lame de 13 cm Genévrier

• Cheese knife 13 cm blade Juniper Wood



### Réf 4435.CFIN17

Couteau à fromage lame de 13 cm Cep de Vigne

• Cheese knife 13 cm blade Vine Stock



### Réf 4435.CFLA

Couteau à fromage lame de 13 cm Lave du PUY DE DOME

• Cheese knife 13 cm blade Lava from PUY DE DOME



### Réf 4435.CFOR

Couteau à fromage lame de 13 cm orange nacré

• Cheese knife 13 cm blade pearly orange



### Réf 4435.CFJA

Couteau à fromage lame de 13 cm jaune nacré

• Cheese knife 13 cm blade pearly yellow



### Réf 4435.CFR0

Couteau à fromage lame de 13 cm rouge nacré

• Cheese knife 13 cm blade pearly red



### Réf 4435.CFBE

Couteau à fromage lame de 13 cm beige nacré

• Cheese knife 13 cm blade pearly beige



Lame aspect mat en acier INOX X46CR13 - Dureté de 54/56 HRC

Côtes fixées différemment selon la matière du manche

Couteau manche en Lave 2 points par fil inox.

Couteau manche en Cep de vigne 3 points par fil inox.

Couteau manche en bois 3 points par fils inox.

Couteau manche en plexi nacré 3 rivets inox.

Mat-finish blade in X46CR13 stainless steel - Hardness 54/56 HRC.  
Ribs set differently according to handle material.

Knife with Lava handle, 2 points with stainless steel wire.

Vine stock handle 3 points with stainless steel wire.

Knife with wooden handle, 3 points per stainless steel wire..

Knife with pearly plexi handle, 3 stainless steel rivets.

# Couteaux de cuisine - Couteau à fromage 13 cm Manche Bois Résine / Lave / ABS

Kitchen knives - Cheese knife - 13 cm - Handle wood / resin / lava / ABS

## Réf 4435.CFVE

Couteau à fromage lame de 13 cm vert eau nacré

• Cheese knife 13 cm blade pearly water green



## Réf 4435.CFVIO

Couteau à fromage lame de 13 cm violet nacré

• Cheese knife 13 cm blade pearly violet



## Réf 4435.CFAN

Couteau à fromage lame de 13 cm vert anis nacré

• Cheese knife 13 cm blade anise



## Réf 4435.CFBL

Couteau à fromage lame de 13 cm bleu nuit nacré

• Cheese knife 13 cm blade pearly midnight blue



## Réf 4435.CFBO

Couteau à fromage lame de 13 cm bordeaux nacré

• Cheese knife 13 cm blade burgundy pearl



## Réf 4435.CFCH

Couteau à fromage lame de 13 cm chocolat nacré

• Cheese knife 13 cm blade pearly chocolate



## Réf 4435.CFNM

Couteau à fromage lame de 13 cm noir nacré

• Cheese knife 13 cm blade pearly black



## Réf 4435.CFVB

Couteau à fromage lame de 13 cm vert nacré

• Cheese knife 13 cm blade pearly green



## Couteaux de cuisine - Les tartineurs 7 cm

Manche Bois  
Résine / Lave / ABS

Kitchen knives - Bread spreader - 7 cm - Handle wood / resin / lava / ABS

### Réf 4033.OL

#### Tartineur Olivier

- Bread spreader Olive Wood



### Réf 4033.GE

#### Tartineur Genévrier

- Bread spreader Juniper Wood



### Réf 4433.IN17

#### Tartineur Cep de Vigne

- Bread spreader Vine Stock



### Réf 4033.LA

#### Tartineur Lave du PUY DE DOME

- Bread spreader Lava from PUY DE DOME



### Réf 4033.NBE

#### Tartineur beige nacré

- Bread spreader pearly beige



### Réf 4033.NBN

#### Tartineur bleu nuit nacré

- Bread spreader pearly midnight blue



### Réf 4033.NBO

#### Tartineur bordeaux nacré

- Bread spreader burgundy pearly



### Réf 4033.NCH

#### Tartineur chocolat nacré

- Bread spreader pearly chocolate



Lame aspect mat en acier INOX X46CR13 - Dureté de 54/56 HRC  
Côtes fixées différemment selon la matière du manche  
Couteau manche en Lave 2 points par fil inox.  
Couteau manche en bois 2 points par fils inox  
Couteau manche en Cep de vigne 2 points par fils inox  
Couteau manche en plexi nacré 3 rivets en inox

Matt-finish blade in X46CR13 stainless steel - Hardness 54/56 HRC.  
Ribs set differently according to handle material.  
Lava 2-point stainless steel wire handle knife  
Knife with wooden handle, 2 points with stainless steel wires  
Knife with Cep de vigne handle, 2 points with stainless steel wires  
Knife with pearly plexi handle 3 stainless steel rivets

## Couteaux de cuisine - **Les tartineurs 7 cm**

Manche Bois  
Résine / Lave / ABS

Kitchen knives - Bread spreader - 7 cm - ABS handle - Handle wood / resin / lava / ABS

**Réf 4033.NJA**

**Tartineur jaune nacré**

• Bread spreader pearly yellow



**Réf 4033.NNO**

**Tartineur noir nacré**

• Bread spreader pearly black



**Réf 4033.NOR**

**Tartineur orange nacré**

• Bread spreader pearly orange



**Réf 4033.NRO**

**Tartineur rouge nacré**

• Bread spreader pearly red



**Réf 4033.NVA**

**Tartineur vert Anis nacré**

• Bread spreader pearly anise green



**Réf 4033.NVB**

**Tartineur vert bouteille nacré**

• Bread spreader pearly bottle green



**Réf 4033.NVE**

**Tartineur vert Eau nacré**

• Bread spreader pearly water green



**Réf 4033.NVI**

**Tartineur violet nacré**

• Bread spreader pearly violet





**Réf 4015.IN17**

**Sabre à champagne Cep de Vigne**

• Champagne saber Vine Stock



**Réf 4052.BL**

**Tire-Bouchon manche  
Pointe de Corne Blonde**

• Corkscrew handle  
Blond Horn Tip



**Réf 4052.CE**

**Tire-Bouchon manche  
Bois de Cerf**

• Corkscrew handle  
Deer Antler



**Réf 4052.GE**

**Tire-Bouchon manche  
Genévrier**

• Corkscrew handle  
Juniper Wood



**Réf 4052.IN17**

**Tire-Bouchon manche  
Cep de Vigne**

• Corkscrew handle  
Vine Stock



**Réf 4052.PI**

**Tire-Bouchon manche  
Pistachier**

• Corkscrew handle  
Pistachio Wood

## Les divers

---

Divers products



**Réf 4114.21**

**Couteau à Pizza lame de 11 cm en acier inox manche en ABS**

• Pizza knife 22 cm stainless steel blade ABS handle

---



**Réf 4118.01**

**Couteau à fromage lame de 13 cm en acier manche en ABS blanc**

• Cheese knife 13 cm steel blade white ABS handle

---



**Réf 4116.01**

**Couteau office lame de 6 cm manche en ABS rouge**

• Office knife 6 cm blade red ABS handle

---





*Passionnément*  
**Couteaux**  
*professionnels*

LOCAU®



## ***Partenariat SANELLI***

Avec la société SANELLI c'est avant tout une rencontre entre « coutelier-fabricant » ... nous nous sommes rencontrés à plusieurs reprises sur des salons professionnels ... nous présentions nos Couteaux de table et de leur côté leurs couteaux professionnels.

Des matériaux de qualité, une technologie de pointe, une expérience centenaire nous permettent d'affirmer que leurs couteaux sont appréciés par les professionnels les plus exigeants. Nous avons donc décidé d'être partenaire sur cette collection de couteaux professionnels qui demande un savoir-faire particulier dans le domaine de la plasturgie.

*SANELLI is first and foremost a knifemaker-manufacturer encounter... we've met several times at trade shows... we've presented our table knives, and they've presented their professional knives.*

*High-quality materials, cutting-edge technology and a century's worth of experience have enabled us to confirm that their knives are appreciated by the most demanding professionals. We have therefore decided to partner this collection of professional knives, which requires special know-how in the field of plastics processing.*

Couteaux professionnels

Distributeur exclusif FRANCE

**LOCAU**  
Coutellerie - Thiers

04 73 51 78 28  
direct@locau.com  
www.locau.com

**100616** Couteau de boucher  
lame de 16 cm  
PREMANA PRO  
• Butcher's knife cm.16



**100618** Couteau de boucher  
lame de 18 cm  
PREMANA PRO  
• Butcher's knife cm.18



**100622** Couteau de boucher  
lame de 22 cm  
PREMANA PRO  
• Butcher's knife cm.22



**100627** Couteau de boucher  
lame de 27 cm  
PREMANA PRO  
• Butcher's knife cm.27



**100633** Couteau de boucher  
lame de 33 cm  
PREMANA PRO  
• Butcher's knife cm.33



**103622** Couteau Poisson  
lame dentée de 22 cm  
PREMANA PRO  
• Fish serrated edge knife cm.22



**103633** Couteau Poisson  
lame dentée de 33 cm  
PREMANA PRO  
• Fish serrated edge knife cm.33



**101618** Couteau à dépecer  
lame de 18 cm  
**PREMANA PRO**  
• Legging knife cm.18



**102620** Couteau trancheur  
lame de 20 cm  
**PREMANA PRO**  
• Slicing knife cm.20



**102624** Couteau trancheur  
lame de 24 cm  
**PREMANA PRO**  
• Slicing knife cm.24



**102633** Couteau trancheur  
lame de 33 cm  
**PREMANA PRO**  
• Slicing knife cm.33



**102636** Couteau trancheur  
lame de 36 cm  
**PREMANA PRO**  
• Slicing knife cm.36



**104622** Feuille large de 22 cm  
**PREMANA PRO**  
• Pig skinning knife cm.22



**104615** Couteau tripier courbé  
lame de 15 cm  
**PREMANA PRO**  
• Curved gut knife cm.15



**105615** Couteau tripiier droit  
lame de 15 cm  
PREMANA PRO  
• Straight gut knife cm.15



**106614** Couteau saigner/dénerver  
lame de 14 cm  
PREMANA PRO  
• Sticking knife cm.14



**106618** Couteau saigner/dénerver  
lame de 18 cm  
PREMANA PRO  
• Sticking knife cm.18



**106622** Couteau saigner/dénerver  
lame de 22 cm  
PREMANA PRO  
• Sticking knife cm.22



**107616** Couteau filet de sole  
lame de 16 cm  
PREMANA PRO  
• Flex. fillet knife cm.16



**107618** Couteau filet de sole  
lame de 18 cm  
PREMANA PRO  
• Fillet knife cm.18



**107622** Couteau filet de sole  
lame de 22 cm  
PREMANA PRO  
• Flex. fillet knife cm.22



**108616** Désosseur droit  
lame de 16 cm  
PREMANA PRO  
• Boning knife cm.16



**109613** Désosseur  
lame de 13 cm étroite et courbée  
PREMANA PRO  
• Narrow curved boning knife cm.13



- 109613F** Couteau désosseur  
lame flexible de 13 cm  
PREMANA PRO  
• Narrow curved boning knife cm.13 FLEX



- 109615** Désosseur  
lame de 15 cm étroite et courbée  
PREMANA PRO  
• Narrow curved boning knife cm.15



- 109615F** Couteau désosseur  
lame flexible de 15 cm  
PREMANA PRO  
• Narrow curved boning knife cm.15 FLEX



- 109616** Désosseur  
lame étroite et courbe de 16 cm  
PREMANA PRO  
• Curved boning knife cm.16



- 110612** Desosseur avec  
lame droite de 12 cm  
PREMANA PRO  
• Narrow boning knife cm.12



- 110614** Desosseur  
lame droite de 14 cm  
PREMANA PRO  
• Narrow boning knife cm.14



- 110616** Desosseur  
lame droite de 16 cm  
PREMANA PRO  
• Narrow boning knife cm.16



- 110618** Desosseur  
lame droite de 18 cm  
PREMANA PRO  
• Narrow boning knife cm.18



- 111616** Desosseur  
lame flexible droite de 16 cm  
PREMANA PRO  
• Boning knife cm.16 FLEX



**112628** Feuille lourde dos droit  
de 28 cm  
**PREMANA PRO**  
• Heavy knife cm.28



**113628** Feuille demi-lourde dos droit  
de 28 cm  
**PREMANA PRO**  
• Half heavy knife cm.28



**360622** Fusil à aiguiser mèche ronde  
de 22 cm  
**PREMANA PRO**  
• Sharpening steel cm.22



**114630** Fusil à aiguiser mèche ronde  
de 30 cm  
**PREMANA PRO**  
• Sharpening steel cm.30



**116630** Fusil à aiguiser mèche ovale  
de 30 cm  
**PREMANA PRO**  
• Oval sharpening steel cm.30



**126620** Gouge à jambon avec  
lame de 20 cm  
**PREMANA PRO**  
• Ham bone knife cm.20



**117612** Couteau à dépouiller  
12 cm  
**PREMANA PRO**  
• Skinning knife cm.12



**118626** Cimeterre alvéolé  
lame de 26 cm  
PREMANA PRO  
• Indented Scimitar knife cm.26



**118630** Cimeterre alvéolé  
lame de 30 cm  
PREMANA PRO  
• Indented Scimitar knife cm.30



**119620** Cimeterre lame large  
de 20 cm  
PREMANA PRO  
• Large Scimitar knife cm.20



**119626** Cimeterre lame large  
de 26 cm  
PREMANA PRO  
• Large Scimitar knife cm.26



**119630** Cimeterre lame large  
de 30 cm  
PREMANA PRO  
• Large Scimitar knife cm.30



**303623** Cimeterre  
lame de 23 cm  
PREMANA PRO  
• Scimitar knife cm.23



**300624** Couteau à rôti avec  
lame de 24 cm  
PREMANA PRO  
• Roast knife cm.24





**302624** Couteau à pain  
de lame 24 cm  
PREMANA PRO  
• Bread knife cm.24



**302632** Couteau à pain  
de lame de 32 cm  
PREMANA PRO  
• Bread knife cm.32



**302637** Couteau à pain  
lame de 37 cm  
PREMANA PRO  
• Bread knife cm.37



**303626** Couteau génoise  
lame courbée de 26 cm  
PREMANA PRO  
• Pastry knife cm.26



**304628** Couteau à saumon  
lame étroite de 28 cm  
PREMANA PRO  
• Salmon slicing knife cm.28



**305631** Couteau à saumon  
lame alvéolée de 31 cm  
PREMANA PRO  
• Indented salmon knife cm.31



**306624** Couteau à jambon  
lame de 24 cm  
PREMANA PRO  
• Ham knife cm.24



**306632** Couteau à jambon  
lame de 32 cm  
PREMANA PRO  
• Ham knife cm.32



**306637** Couteau à jambon  
lame de 37 cm  
PREMANA PRO  
• Ham knife cm.37



**307625** Couteau chocolat  
lame dentelée de 25 cm  
PREMANA PRO  
• Chocolate serrated edge knife cm.25



**311630** Couteau chocolat  
lame dentée de 30 cm  
PREMANA PRO  
• Chocolate serrated edge knife cm.30



**308625** Couteau pour les pâtes avec  
lame de 25 cm  
PREMANA PRO  
• Dough knife cm.25



**308641** Couteau pour  
charcuterie  
lame large de  
41 cm  
PREMANA PRO  
• Wide salami knife  
cm.41



**309636** Couteau fromage  
deux manches  
lame de 36 cm  
PREMANA PRO  
• Twin handled cheese  
knife cm.36



**310630** Couteau pour charcuterie  
lame de 30 cm  
PREMANA PRO  
• Salami slicing knife cm.30



**310633** Couteau pour charcuterie  
lame de 33 cm  
PREMANA PRO  
• Salami slicing knife cm.33



**312618** Couteau de chef  
lame de 18 cm  
PREMANA PRO  
• Cook's knife cm.18



**312620** Couteau de chef  
lame de 20 cm  
PREMANA PRO  
• Cook's knife cm.20



**312624** Couteau de chef  
lame de 24 cm  
PREMANA PRO  
• Cook's knife cm.24



**312630** Couteau de chef  
lame de 30 cm  
PREMANA PRO  
• Cook's knife cm.30



**312621** Couteau de chef  
lame de 21 cm  
PREMANA PRO  
• Chef knife cm.21



**316621** Couteau de chef  
lame alvéolée de 21 cm  
PREMANA PRO

• Indented chef knife cm.21



**317621** Couteau de chef  
lame dentée de 21 cm  
PREMANA PRO

• Chef serrated edge knife cm.21



**312625** Couteau de chef  
lame de 25 cm  
PREMANA PRO

• Chef knife cm.25



**316625** Couteau de chef  
lame alvéolée de 25 cm  
PREMANA PRO

• Indented chef knife cm.25



**317625** Couteau de chef  
lame dentée de 25 cm  
PREMANA PRO

• Chef serrated edge knife cm.25



**313618** Couteau de chef japonais  
lame de 18 cm  
PREMANA PRO

• Japanese knife cm.18



**315618** Couteau de chef japonais  
lame alvéolée de 18 cm  
PREMANA PRO

• Indented Japanese knife cm.18



**314622** Couteau de chef chinois  
lame de 22 cm  
PREMANA PRO  
• Wok knife cm.22



**317616** Couteau de chef smile  
lame de 16 cm  
PREMANA PRO  
• Smile knife cm.16



**320618** Couteau à hacher  
lame de 18 cm  
PREMANA PRO  
• Hashing knife cm.18



**322616** Couperet  
lame de 16 cm  
PREMANA PRO  
• Kitchen cleaver cm.16



**380616** Couteau forme Santoku  
lame de 16 cm  
PREMANA PRO  
• Santoku knife cm.16



**385616** Couteau forme Santoku  
lame alvéolée de 16 cm  
PREMANA PRO  
• Indented Santoku knife cm.16



**381616** Couteau forme Deba  
lame de 16 cm  
PREMANA PRO  
• Debaknife cm.16



**382624** Couteau forme Yanagi ba  
lame de 24 cm  
**PREMANA PRO**  
• Yanagi ba knife cm.24



**383618** Couteau forme Nakiri  
lame de 18 cm  
**PREMANA PRO**  
• Nakiri knife cm.18



**384616** Couteau pour charcuterie  
lame de 30 cm  
**PREMANA PRO**  
• Salami slicing knife cm.30



**337608** Couteau Pizza  
lame dentée de 16 cm  
**PREMANA PRO**  
• Pizza serrated edge knife cm.16



**324607** Couteau office  
lame de 7 cm  
PREMANA PRO  
• Paring knife cm.7



**324610** Couteau office  
lame de 10 cm  
PREMANA PRO  
• Paring knife cm.10



**324612** Couteau office  
lame de 12 cm  
PREMANA PRO  
• Paring knife cm.12



**333608** Couteau office bec d'oiseau  
lame de 8 cm  
PREMANA PRO  
• Petty knife cm.8



**325610** Couteau office bec d'oiseau  
lame de 10 cm  
PREMANA PRO  
• Petty knife cm.10



**327612** Couteau steak  
lame de 12 cm  
PREMANA PRO  
• Steak knife cm.12



**329612** Couteau tomate  
lame de 12 cm  
PREMANA PRO  
• Tomato knife cm.12



**330606** Couteau à tourner légumes  
lame de 6 cm  
PREMANA PRO  
• Vegetable knife cm.6



**331609** Couteau ouvre huîtres  
lame de 9 cm  
PREMANA PRO  
• Oyster opener cm.9



**332603** Couteau à châtaignes  
lame de 3 cm  
PREMANA PRO  
• Chestnut knife cm.36



**336612** Couteau à fromage 2 pointes  
lame de 12 cm  
PREMANA PRO  
• Cheese - two tips knife cm.12



**339611** Couteau agrumes 3 pointes  
lame microdentée de 11 cm  
PREMANA PRO  
• Citrus knife cm.11



**341611** Couteau snack  
lame de 11 cm  
PREMANA PRO  
• Spreading knife cm.11



**342607** Eplucheur  
lame de 7 cm  
PREMANA PRO  
• Potato knife cm.7





**364633** Fourchette de chef forgée  
lame de 33 cm  
PREMANA PRO  
• Forged carving fork cm.33



**367633** Fourchette de chef courbée  
lame de 33 cm  
PREMANA PRO  
• Carving fork cm.33



**368626** Pelle spatule  
lame de 26 cm  
PREMANA PRO  
• Hamburger spatula cm.26



**369616** Pelle spatule ajourée et étroite  
lame de 16 cm  
PREMANA PRO  
• Frying spatula cm.16



**369617** Pelle spatule ajourée large  
lame de 17 cm  
PREMANA PRO  
• Frying spatula cm.17



**370612** Pelle à steak  
lame de 12 cm  
PREMANA PRO  
• «Lasagne» spatula cm.12



**370615** Pelle à steak  
lame de 15 cm  
PREMANA PRO  
• «Lasagne» spatula cm.15



**371616** Pelle à steak  
lame étroite de 16 cm  
PREMANA PRO  
• Kitchen spatula cm.16



**372615** Pelle à tarte  
lame de 15 cm  
PREMANA PRO  
• Cake spatula cm.15

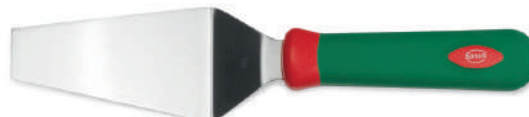

**372616** Pelle spatule chessecake  
lame de 16 cm  
PREMANA PRO  
• Cheesecake spatula cm.16



**373622** Spatule coudée  
lame de 22 cm  
PREMANA PRO  
• Small pastry spatula cm.22



**373627** Spatule coudée  
lame de 27 cm  
PREMANA PRO  
• Offset spatula cm.27



**373630** Spatule coudée  
lame de 30 cm  
PREMANA PRO  
• Offset spatula cm.30



**374618** Spatule  
lame de 18 cm  
PREMANA PRO  
• Sauce spatula cm.18



**374622** Spatule  
lame de 22 cm  
PREMANA PRO  
• Cook's spatula cm.22



**374627** Spatule  
lame de 27 cm  
PREMANA PRO  
• Cook's spatula cm.27



**374630** Spatule  
lame de 30 cm  
PREMANA PRO  
• Cook's spatula cm.30



**374635** Spatule  
lame de 35 cm  
PREMANA PRO  
• Cook's spatula  
cm.35



**375610** Spatule triangle  
lame de 10 cm  
PREMANA PRO  
• Pizza spatula cm.10



**375618** Pelle à tarte  
lame dentée de 18 cm  
PREMANA PRO  
• Serrated cake spatula cm.18



**376612** Spatule crème  
lame de 12 cm  
PREMANA PRO  
• Cream spatula cm.12



- 377630** Spatule gâteau  
lame dentée de 30 cm  
PREMANA PRO  
• Serrated cook's spatula cm.30



- 379614** Pelle à steak  
lame crantée de 12 cm  
PREMANA PRO  
• Grill spatula cm.14



- 432611** Couteau parmesan  
lame de 11cm  
PREMANA PRO  
• Parmesan cheese knife cm.11



- 442622** Couteau fromages à pâte molle  
lame de 22 cm  
PREMANA PRO  
• Soft cheese knife cm.22



- 443618** Couteau à fromage  
lame large de 18 cm  
PREMANA PRO  
• Restaurant cheese knife cm.18



- 444618** Couteau à fromage  
lame de 18 cm avec 2 pointes  
PREMANA PRO  
• Cheese - two tips large knife cm.18



- 388621** Ciseaux cuisine inox  
lame de 21 cm  
PREMANA PRO  
• Stainless steel scissor cm.21



- 661603** Set 3 couteaux à tourner légumes  
lame de 6 cm  
PREMANA PRO  
• 3 Pcs. Vegetable



- 662603** Set 3 couteaux :  
office 10 cm, bec oiseau  
6 cm, tomate 12 cm  
PREMANA PRO  
• Mix 3 pcs. Paring - Tomato -  
Vegetable



- 663603** Set 3 couteaux office  
lame de 10 cm  
PREMANA PRO  
• 3 Pcs. Paring smooth edge



- 664603** Set 3 couteaux tomate  
lame de 12 cm  
**PREMANA PRO**  
• 3 Pcs. Tomato



- 665603** Set 3 couteaux office  
7cm, 10 cm, 12 cm  
**PREMANA PRO**  
• Mix 3 pcs. Paring knife Cm.  
7-10-12



- 666606** Set 6 couteaux steak  
lame de 12 cm  
**PREMANA PRO**  
• 6 Pcs. Steak



**100214** Couteau boucher SKIN noir  
lame flexible de 14 cm  
• Butcher's knife cm.14



**100216** Couteau boucher SKIN noir  
lame flexible de 16 cm  
• Butcher's knife cm.16



**100218** Couteau de boucher SKIN  
18 cm  
• Butcher's knife cm.18



**100222** Couteau de boucher SKIN  
22 cm  
• Butcher's knife cm.22



**100227** Couteau de boucher SKIN  
27 cm  
• Butcher's knife cm.27



**100233** Couteau de boucher SKIN  
33 cm  
• Butcher's knife cm.33



**101218** Couteau à depecer SKIN  
18 cm  
• Legging knife cm.18



**102220 Couteau trancheur SKIN**  
**20 cm**  
• Slicing knife cm.20



**102236 Couteau trancheur SKIN**  
**36 cm**  
• Slicing knife cm.36



**103222 Couteau à poisson SKIN**  
**lame dentelée de 22 cm**  
• Fish serrated edge knife cm.22



**103233 Couteau à poisson SKIN**  
**lame dentelée de 33 cm**  
• Fish serrated edge knife cm.33



**104215 Couteau à éviscérer courbe SKIN**  
**15 cm**  
• Curved gut knife cm.15



**105215 Couteau à éviscérer droit SKIN**  
**15 cm**  
• Straight gut knife cm.15



**106218 Couteau à saigner/ dénervé SKIN**  
**18 cm**  
• Sticking knife cm.18





107216 Couteau filet de sole SKIN  
16 cm  
• Flexible fillet knife cm.16



107218 Couteau filet de sole SKIN  
18 cm  
• Fillet knife cm.18



107222 Couteau filet de sole SKIN  
22 cm  
• Flexible fillet knife cm.22



108216 Couteau à désosser Emilia SKIN  
16 cm  
• Boning knife cm.16



109213 Couteau à désosser étroit et courbé SKIN  
Désosseur fin courbe  
13 cm  
• Curved narrow boning knife cm.13



109213F Couteau désosseur SKIN noir  
lame flexible de 13 cm  
• Curved narrow boning knife cm.13 FLEX



109215 Couteau à désosser étroit et courbé SKIN  
Désosseur fin courbe  
15 cm  
• Curved narrow boning knife cm.15



- 109215F** Couteau désosseur SKIN noir  
lame flexible de 15 cm  
• Curved narrow boning knife cm.15 FLEX



- 109216** Couteau à désosser courbé SKIN  
16 cm  
• Curved boning knife cm.16



- 110212** Couteau à désosser fin SKIN  
12 cm  
• Narrow boning knife cm.12



- 110214** Couteau à désosser fin SKIN  
14 cm  
• Narrow boning knife cm.14



- 110216** Couteau à désosser fin SKIN  
16 cm  
• Narrow boning knife cm.16



- 110218** Couteau à depecer SKIN  
18 cm  
• Legging knife cm.18



- 111216** Couteau désosseur SKIN noir  
lame de 16 cm  
• Boning knife cm.16 FLEX



112228 Couteau abattre SKIN  
28 cm

• Heavy knife cm.28



360220 Fusil à aiguiser SKIN  
20 cm

• Sharpening steel cm.20



360225 Fusil à aiguiser SKIN  
25 cm

• Sharpening steel cm.25



114230 Fusil à aiguiser SKIN  
30 cm

• Sharpening steel cm.30



300224 Couteau à rôtir SKIN  
24 cm

• Roast knife cm.24



302224 Couteau à pain SKIN  
24 cm

• Bread knife cm.24



302232 Couteau à pain SKIN  
32 cm

• Bread knife cm.32



302237 Couteau à pain SKIN  
37 cm

• Bread knife cm.37



**117212** Couteau dépouiller SKIN noir  
lame de 12 cm  
• Skinning Knife cm.12



**303223** Couteau cimeterre SKIN  
23 cm  
• Scimiter knife cm.23



**118226** Couteau cimeterre Alveolé SKIN  
26 cm  
• Indented Scimiter knife cm.26



**118230** Couteau cimeterre Alveolé SKIN  
30 cm  
• Indented Scimiter knife cm.30



**119220** Couteau cimeterre large SKIN  
20 cm  
• Large Scimiter knife cm.20



**119226** Couteau cimeterre large SKIN  
26 cm  
• Large Scimiter knife cm.26



**119230** Couteau cimeterre large SKIN  
30 cm  
• Large Scimiter knife cm.30



**304228** Couteau à saumon SKIN  
28 cm  
• Salmon slicing knife cm.28



**305231** Couteau à saumon alvéolé SKIN  
31 cm  
• Indented salmon knife cm.31



**306224** Couteau à jambon SKIN  
24 cm  
• Ham knife cm.24



**306232** Couteau à jambon SKIN  
32 cm  
• Ham knife cm.32



**306237** Couteau à jambon SKIN  
37 cm  
• Ham knife cm.37



**307225** Couteau lame dentelée à chocolat SKIN  
25 cm  
• Chocolate serrated edge knife cm.25



**311230** Couteau lame dentelée à chocolat SKIN  
30 cm  
• Chocolate serrated edge knife cm.30



**310230** Couteau à charcuterie SKIN  
30 cm

• Salami slicing knife cm.30



**310246** Couteau à charcuterie SKIN  
46 cm

• Salami slicing knife  
cm.46



**309230** Couteau à fromage  
deux manches SKIN  
30 cm

• Twin handled cheese  
knife cm.30



**309250** Couteau à fromage  
deux manches SKIN  
50 cm

• Twin handled cheese  
knife cm.50



**337208** Couteau pour la galette  
de pois chiches SKIN  
8 cm

• Farinata cm.8



**322216** Couperet SKIN  
16 cm

• Kitchen cleaver cm. 16



**366229** Fourchette de chef SKIN  
29 cm

• Carving fork cm.29



# Cuisine SKIN

---

312216 **Couteau de cuisine SKIN**  
**16 cm**  
• Cook's knife cm.16



312218 **Couteau de cuisine SKIN**  
**18 cm**  
• Cook's knife cm.18



312230 **Couteau de cuisine SKIN**  
**30 cm**  
• Cook's knife cm.30



312221 **Couteau de chef SKIN**  
**21 cm**  
• Chef knife cm.21



316221 **Couteau de chef alveolé SKIN**  
**21 cm**  
• Indented chef knife cm.21



312225 **Couteau de chef SKIN**  
**25 cm**  
• Chef knife cm.25



316225 **Couteau de chef alveolé SKIN**  
**25 cm**  
• Indented chef knife cm.25



- 315218 **Couteau japonais alveolé SKIN**  
18 cm  
• Indented Japanese knife cm.18



- 324210 **Couteau office SKIN**  
10 cm  
• Paring knife cm.10



- 327212 **Couteau à bifsteack SKIN**  
12 cm  
• Steak knife cm.12



- 328211 **Couteau de table SKIN**  
11 cm  
• Table knife cm.11



- 329212 **Couteau à tomate SKIN**  
12 cm  
• Tomato knife cm.12



- 330206 **Couteau à légumes SKIN**  
6 cm  
• Vegetable knife cm.6



- 336212 **Couteau à fromage à 2 pointes SKIN**  
12 cm  
• Cheese - two tips cm.12





442222 **Couteau à fromage tendre SKIN**  
22 cm  
• Soft cheese cm.22



443218 **Couteau à fromage pour restaurant SKIN**  
18 cm  
• Restaurant cheese cm.18



380216 **Couteau Santoku SKIN**  
16 cm  
• Santoku cm.16



385216 **Couteau Santoku alvéolé SKIN**  
16 cm  
• Indented Santoku cm.16



384216 **Couteau à pizza dentelé SKIN**  
16 cm  
• Pizza serrated edge cm.16



379210 **Roue à pizza SKIN**  
Ø 10 cm  
• Pizza wheel



375212 **Spatule à «Pizza» SKIN**  
12 cm  
• Pizza spatula cm.12



368226 **Spatule hamburger SKIN**  
26 cm  
• Hamburger spatula cm.26



369216 **Spatule à frire étroite SKIN**  
16 cm  
• Frying spatula cm.16



369217 **Spatule à frire large SKIN**  
17 cm  
• Frying spatula cm.17



370212 **Spatule à «Lasagne» SKIN**  
12 cm  
• «Lasagne» spatula cm.12



370215 **Spatule à «Lasagne» SKIN**  
15 cm  
• «Lasagne» spatula cm.15



371216 **Spatule cuisine SKIN**  
16 cm  
• Kitchen spatula cm.16



372215 **Spatule à gâteau SKIN**  
15 cm  
• Cake spatula cm.15



372216 **Spatule à cheesecake SKIN**  
16 cm  
• Cheesecake spatula cm.16



373210 **Spatule petite pâtisserie SKIN**  
10cm  
• Small pastry spatula cm.10



375218 **Spatule à gâteau dentelée SKIN**  
18 cm  
• Serrated cake spatula cm.18



376212 **Spatule à crème SKIN**  
12 cm  
• Cream spatula cm.12



373222 **Spatule de chef coudée SKIN**  
22 cm  
• Offset spatula cm.22



373227 **Spatule de chef coudée SKIN**  
27 cm  
• Offset spatula cm.27



373230 **Spatule de chef coudée SKIN**  
30 cm  
• Offset spatula cm.30



374218 **Spatule de chef SKIN**  
18 cm  
• Cook's spatula cm.18



374222 **Spatule de chef SKIN**  
**22 cm**  
• Cook's spatula cm.22



374227 **Spatule de chef SKIN**  
**27 cm**  
• Cook's spatula cm.27



374230 **Spatule de chef SKIN**  
**30 cm**  
• Cook's spatula cm.30



374235 **Spatule de chef SKIN**  
**35 cm**  
• Cook's spatula cm.35



377230 **Spatule de chef dentelée SKIN**  
**30 cm**  
• Serrated cook's spatula cm.30



379214 **Spatule grill SKIN**  
**14 cm**  
• Grill spatula cm.14



348324 **Hachoir poignée ronde SKIN**  
**24 cm**  
• Mincing cm.24



**100218.R Couteau de boucher SKIN rouge  
18 cm**  
• Butcher's knife cm.18 red



**100222.R Couteau de boucher SKIN rouge  
22 cm**  
• Butcher's knife cm.22 red



**100227.R Couteau de boucher SKIN rouge  
27 cm**  
• Butcher's knife cm.27 red



**100233.R Couteau de boucher  
SKIN rouge  
33 cm**  
• Butcher's knife cm.33 red



**101218.R Couteau à dépecer SKIN rouge  
18 cm**  
• Legging knife cm.18 red



**102220.R Couteau trancheur SKIN rouge  
20 cm**  
• Slicing knife cm.20 red



**106218.R Couteau à saigner SKIN rouge  
18 cm**  
• Sticking knife cm.18 red



108216.R Couteau à désosser SKIN rouge  
16 cm  
• Boning knife cm.16 red



109213.R Désosseur fin courbe SKIN rouge  
13 cm  
• Curved narrow boning knife cm.13 red



109215.R Désosseur fin courbe SKIN rouge  
15 cm  
• Curved narrow boning knife cm.15 red



109216.R Couteau à désosser courbé SKIN rouge  
16 cm  
• Curved boning knife cm.16 red



110212.R Couteau à désosser fin SKIN rouge  
12 cm  
• Narrow boning knife cm.12 red



110214.R Couteau à désosser fin SKIN rouge  
14 cm  
• Narrow boning knife cm.14 red



110216.R Couteau à désosser fin SKIN rouge  
16 cm  
• Narrow boning knife cm.16 red



110218.R Couteau à désosser fin SKIN rouge  
18 cm  
• Narrow boning knife cm.18 red



300224.R Couteau à rôti SKIN rouge  
24 cm  
• Roast knife cm.24 red



304228.R Couteau à saumon SKIN rouge  
28 cm  
• Salmon slicing knife cm.28 red



306224.R Couteau à jambon SKIN rouge  
24 cm  
• Ham knife cm.24 red



306232.R Couteau à jambon SKIN  
rouge  
32 cm  
• Ham knife cm.32 red



312225.R Couteau de chef SKIN rouge  
25 cm  
• Chef knife cm.25 red



360225.R Fusil à aiguiser SKIN Rouge  
25 cm  
• Sharpening steel cm.25 red



# Cuisine SKIN - HACCP

---

**100218.G** Couteau de boucher SKIN jaune de 18 cm  
• Butcher's knife cm.18 yellow



**100222.G** Couteau de boucher SKIN jaune de 22 cm  
• Butcher's knife cm.22 yellow



**100227.G** Couteau de boucher SKIN jaune de 27 cm  
• Butcher's knife cm.27 yellow



**100233.G** Couteau de boucher SKIN jaune de 33 cm  
• Butcher's knife cm.33 yellow



**109216.G** Couteau à désosser courbé SKIN jaune 16 cm  
• Curved boning knife cm.16 yellow



**110214.G** Couteau à désosser fin SKIN jaune 14 cm  
• Narrow boning knife cm.14 yellow



**110216.G** Couteau à désosser fin SKIN jaune 16 cm  
• Narrow boning knife cm.16 yellow





300224.G Couteau à rôti SKIN jaune  
24 cm  
• Roast knife cm.24 yellow



306224.G Couteau à jambon SKIN jaune  
24 cm  
• Ham knife cm.24 yellow



306232.G Couteau à jambon  
SKIN jaune  
32 cm  
• Ham knife cm.32 yellow



309230.G Couteau à fromage  
deux manches  
SKIN jaune  
30 cm  
• Twin handled cheese  
knife cm.30 yellow



309250.G Couteau à fromage  
deux manches  
SKIN jaune  
50 cm  
• Twin handled cheese  
knife cm.50 yellow



312225.G Couteau de chef SKIN jaune  
25 cm  
• Chef knife cm.25 yellow



360225.G Fusil à aiguiser SKIN Jaune  
25 cm  
• Sharpening steel cm.25 yellow



101218.B Couteau à dépecer SKIN blanc  
18 cm  
• Legging knife cm.18 white



109216.B Couteau à désosser courbé SKIN blanc  
16 cm  
• Curved boning knife cm.16 white



302224.B Couteau à pain SKIN blanc  
24 cm  
• Bread knife cm.24 white



302232.B Couteau à pain SKIN blanc  
32 cm  
• Bread knife cm.32 white



302237.B Couteau à pain SKIN  
blanc  
37 cm  
• Bread knife  
cm.37 white



310230.B Couteau à charcuterie SKIN blanc  
30 cm  
• Salami slicing knife cm.30 white



312225.B Couteau de chef SKIN blanc  
25 cm  
• Chef knife cm.25 white



360225.B Fusil à aiguïser SKIN blanc  
25 cm  
• Sharpening steel cm.25 white



103222.A Couteau à poisson SKIN bleu  
lame dentelée 22 CM  
• Fish serrated edge knife cm.22 blue



103233.A Couteau à poisson  
SKIN bleu  
lame dentelée 33 CM  
• Fish serrated edge knife  
cm.33 blue



107216.A Couteau filet de sole SKIN bleu  
16 cm  
• Flexible fillet knife cm.16 blue



107218.A Couteau filet de sole SKIN bleu  
18 cm  
• Flexible fillet knife cm.18 blue



107222.A Couteau filet de sole SKIN bleu  
22 cm  
• Flexible fillet knife cm.22 blue



109216.A Couteau à désosser courbé SKIN bleu  
16 cm  
• Curved boning knife cm.16 blue



118226.A Couteau cimétre Alveolé SKIN bleu  
26 cm  
• Indented Scimiter knife cm.26 blue



304228.A Saumon - Bleu  
• Salmon slicing knife cm.28 blue



305231.A Couteau à saumon  
SKIN bleu  
31 cm  
• Indented salmon knife  
cm.31 blue



312225.A Couteau de chef SKIN bleu  
25 cm  
• Chef knife cm.25 blue



360225.A Fusil à aiguiser SKIN Bleu  
25 cm  
• Sharpening steel cm.25 blue



**315218.V** Couteau japonais alveolé SKIN vert  
18 cm  
• Indented Japanese knife cm.18 green



**324210.V** Couteau office SKIN vert  
10 cm  
• Paring knife cm.10 green



**329212.V** Couteau à tomate SKIN vert  
12 cm  
• Tomato knife cm.12 green



**330206.V** Couteau à légumes SKIN vert  
6 cm  
• Vegetable knife cm.6 green



**312216.V** Couteau de cuisine SKIN vert  
16 cm  
• Cook's knife cm.16 green



**312218.V** Couteau de cuisine SKIN vert  
18 cm  
• Cook's knife cm.18 green



## Cuisine SKIN - HACCP

---

**312230.V Couteau de cuisine SKIN vert  
30 cm**  
• Cook's knife cm.30 green



**312221.V Couteau de chef SKIN vert  
21 cm**  
• Chef knife cm.21 green



**312225.V Couteau de chef SKIN vert  
25 cm**  
• Chef knife cm.25 green



**309230.V Couteau à fromage  
deux manches  
SKIN vert  
30 cm**  
• Twin handled cheese  
knife cm.30 green



**309250.V Couteau à fromage  
deux manches  
SKIN vert  
50 cm**  
• Twin handled cheese  
knife cm.50 green



**360225.V Fusil à aiguiser SKIN vert  
25 cm**  
• Sharpening steel cm.25 green



**980603** Trousse couteaux de chef 3 pcs  
**PREMANA**  
• Little Cook's bag 3 pcs.



**980605** Trousse couteaux de chef 5 pcs lavable - PREMANA  
• Cook's bag 5 pcs. washable int.



**983609** Trousse souple Chef de cuisine CNF 259 de 9 couteaux  
**PREMANA PRO**  
• Cook's Bag 9 pcs.



**984609** Trousse souple professionnelle CNF259 composée de 9 couteaux  
**PREMANA PRO**  
• Cook's Bag 9 pcs. Professional

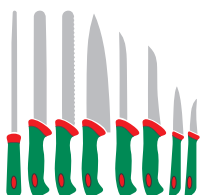

**985605** Trousse couteaux de chef 5 pcs  
**PREMANA**  
• Chef<sup>®</sup> 5 pz.



985609 Mallette souple Chef de cuisine CNF264 composée de 9 couteaux PREMANA PRO  
• Chef<sup>®</sup> 9 pz.



980604 Trousse boucher 4 pcs PREMANA  
• Butcher's bag 4 pcs.



981605 Trousse poisson 5 pcs PREMANA  
• Fish bag 5 pcs.



987605 Trousse BBQ 5 pcs PREMANA  
• BBQ bag 5 pcs.





**980612 Mallette souple Chef de cuisine  
CNF262 composée de 12 couteaux  
PREMANA PRO**

• «Maestro Macellaio» - Dario Cecchini  
Bag 12 pcs.

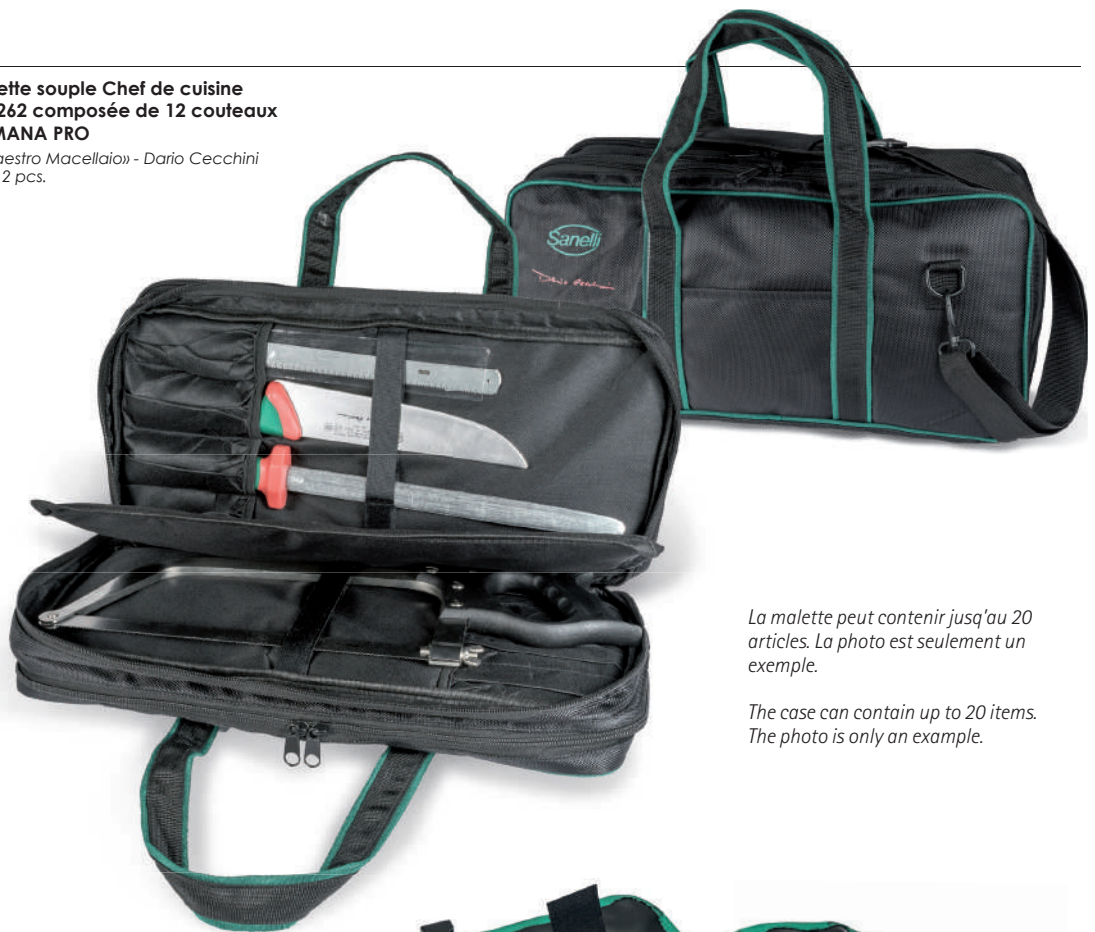

*La mallette peut contenir jusqu'au 20 articles. La photo est seulement un exemple.*

*The case can contain up to 20 items. The photo is only an example.*

**980204 Trousse boucher 4 pcs  
SKIN Noir**

• Butcher's bag 4 pcs. - Black



**988205 Trousse BBQ 5 pcs  
SKIN Noir**

• BBQ bag 5 pcs. - Black



980204.R Trousse boucher 4 pcs  
SKIN Rouge

• Butcher's bag 4 pcs. - Red



980204.G Trousse boucher 4 pcs  
SKIN Jaune

• Butcher's bag 4 pcs. - Yellow



981205.A Trousse poisson 5 pcs  
SKIN Bleu

• Fish bag 5 pcs. Blue



985205

Trousse souple Chef de cuisine  
CNF255 composée de 5 couteaux  
SKIN

• Chef<sup>®</sup> 5 pz.



985209

Mallette souple Chef de cuisine  
CNF264 composée  
de 9 couteaux SKIN

• Chef<sup>®</sup> 9 pz.



984209

Trousse souple professionnelle  
CNF 259 composée  
de 9 couteaux SKIN

• Cook's Bag 9 pcs. Professional



983209

Trousse souple Chef de  
cuisine CNF259 composée  
de 9 couteaux SKIN

• Cook's Bag 9 pcs.



# Cuisine TROUSSES / MALETTES

**CNF253** Trousse souple Chef de cuisine avec 3 emplacements (vide)

• Little Cook's bag 3 pcs.



**CNF255** Trousse souple Chef de cuisine avec 5 emplacements (vide)

• Cook's bag 5 pcs. washable int.



**CNF259** Trousse souple Chef de cuisine avec 8 emplacements (vide)

• Cook's bag 8 pcs.



**CNF264** Trousse couteaux de chef 8 pcs (vide) PREMANA

• Cook's case 8 pcs.



**CNF262** Mallette souple Chef de cuisine avec 20 emplacements (vide)

• Chef bag 20 pcs.



*La mallette peut contenir jusqu'à 20 articles. La photo est seulement un exemple.*

*The case can contain up to 20 items. The photo is only an example.*

## LIGNE *jolly*

La polyvalence des couteaux de la ligne Jolly en fait l'une des plus populaires de tous les temps.

Six petits modèles conçus pour tous les usages de la cuisine, pratiques et maniables, ils conviennent aussi bien à l'amateur qu'au professionnel.

La texture et la forme ergonomique du manche rendent le couteau sûr et facile à utiliser.

La note qui distingue la ligne Jolly est la lame spéciale micro crantée qui permet aux couteaux d'être toujours aiguisés et ainsi durer dans le temps.

### **JOLLY LINE**

The versatility of the Jolly line makes it one of the most popular ever.

These six small models are designed for every use in the kitchen; being handy and easy to use they are suitable for both amateur and professional use.

The ergonomically shaped, textured handles make these knives safe and user friendly.

What makes the Jolly line knives stand out is the unique micro-serrated blade that keeps the knives always sharp over time.





**Micro-scies - Durabilité accrue**

- Micro-serration - Longer life



MADE IN ITALY  | 87

- 331207N** Couteau à légumes lame lisse JOLLY  
7 cm  
• Vegetable knife smooth edge knife cm.7



- 332212N** Couteau à steak lame microdentelée JOLLY  
12 cm  
• Steak knife micro-serrated edge knife cm.12



- 333211N** Couteau de table lame microdentelée JOLLY  
11 cm  
• Table knife micro-serrated edge knife cm.11



- 334212N** Couteaux noir à tomate lame micro-dentelée JOLLY  
12 cm  
• Tomato knife micro-serrated edge knife cm.12



- 334211N** Couteau office lame lisse JOLLY  
11 cm  
• Jolly knife smooth edge cm.11



- 335211N** Couteau office lame microdentée JOLLY noir  
11 cm  
• Jolly knife micro-serrated edge cm.11

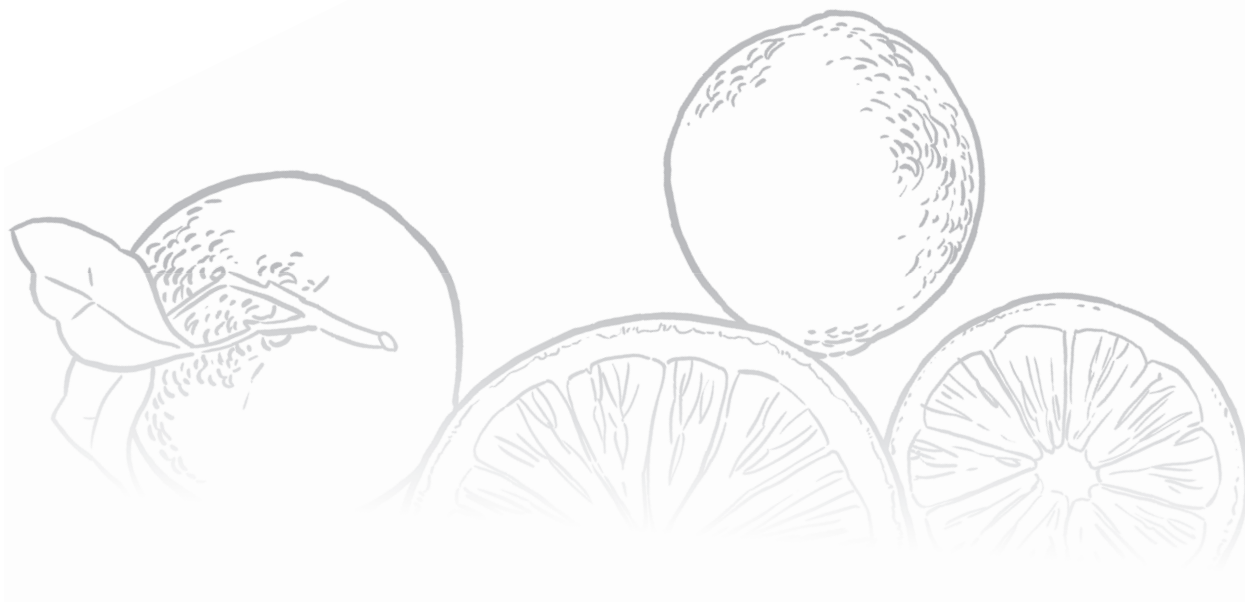

**335211R** Couteau office lame microdentée  
JOLLY rouge  
11 cm  
• Jolly knife micro-serrated edge cm.11



**335211F** Couteau office lame microdentée  
JOLLY vert clair  
11 cm  
• Jolly knife micro-serrated edge cm.11



**335211V** Couteau office lame microdentée  
JOLLY vert foncé  
11 cm  
• Jolly knife micro-serrated edge cm.11



**335211B** Couteau office lame microdentée  
JOLLY blanc  
11 cm  
• Jolly knife micro-serrated edge cm.11



**335211G** Couteau office lame microdentée  
JOLLY jaune  
11 cm  
• Jolly knife micro-serrated edge cm.11



**335211M** Couteau office lame microdentée  
JOLLY orange  
11 cm  
• Jolly knife micro-serrated edge cm.11



**335211C** Couteau office lame microdentée  
JOLLY bleu clair  
11 cm  
• Jolly knife micro-serrated edge cm.11



**335211A** Couteau office lame microdentée  
JOLLY bleu foncé  
11 cm  
• Jolly micro-serrated edge cm.11



**335211I** Couteau office lame microdentée  
JOLLY bleu marine  
11 cm  
• Jolly micro-serrated edge cm.11





- 661203** Set de 3 couteaux à légumes - JOLLY - noir -  
• 3 Pcs. Vegetable



- 662203** Mix de 3 couteaux Office / Tomate / Légumes- JOLLY - noir  
• Mix 3 Pcs. Paring - Tomato - Vegetable



- 663203** Set de 3 couteaux Office Lame Lisse - JOLLY - noir  
• 3 Pcs. Paring smooth edge



- 664203** Set de 3 couteaux à tomates - JOLLY - noir -  
• 3 Pcs. Tomato



**665203** Mix de 3 couteaux Office 7-10-12 cm  
- JOLLY - noir  
3 Pcs. Paring microerrated edge



**666206** Blister 6 couteaux steak lame de  
12 cm COSTATA JOLLY  
6 Pcs. Steak



**667206** Set 6 couteaux bout rond - lame  
de 12 cm TAVOLA JOLLY  
6 Pcs. Table knife



## LIGNE AFFETTATARTUFI

La gamme de nos trancheurs Sanelli comprend tous les modèles populaires et recherchés sur le marché.

Chaque modèle est fabriqué en acier inoxydable et est découpé au laser, le système de réglage robuste et précis et l'affûtage précis de la lame, permettent d'obtenir des tranches minces et fines. L'affûtage de la lame, permet d'obtenir des tranches fines et fines et uniformes, en évitant tout gaspillage.

L'assortiment comprend différents modèles pour tous les goûts, des modèles entièrement en acier inoxydable, polis ou satinés, jusqu'aux modèles fins avec manche en noyer ou entièrement en bois.

### TRUFFLE SLICERS

*The Sanelli truffle-slicer range includes all the models that are sought after on the market.*

*Each piece is made with laser-cut stainless-steel; the accurate yet solid thickness-regulation system and the careful sharpening of the blade allow to obtain thin and even slices preventing waste.*

*The range includes different models, perfect for all tastes; ranging from pieces made out completely with stainless steel (satin or polished) to those with walnut handles or entirely made of wood.*



### CARACTÉRISTIQUES PRINCIPALES

#### MAIN FEATURES

##### Lames :

- Lames en acier inoxydable avec fil lisse et ondulé
- Régulateur entièrement en acier inoxydable en acier inoxydable, pour une coupe précise et précise et uniforme.
- Boîte cadeau et élégante pochette et une élégante pochette de rangement en coton 100%

##### Blades

- Stainless steel blades with wavy and smooth edge.
- Adjusting screw totally in stainless steel, for perfect cuttings.
- Gift box and elegant cotton bag.



**403018 Râpe à truffes lame dentelée**  
*Truffle slicer serrated bl. cm.18*

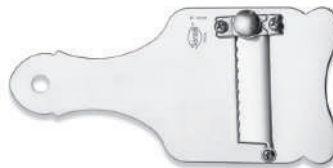

**403020 Râpe à truffes lame lisse**  
*Truffle slicer straight bl. cm.18*



**407020 Râpe à truffes lame lisse inox - 20 cm  
- Ligne SAN**  
*Truffle slicer SAN-Slice smooth bl. Cm.20*



**408020 Râpe à truffes lame dentelée inox - 20 cm  
- Ligne SAN**  
*Truffle slicer SAN-Slice serrated bl. Cm.20*



**407120 Mandoline à truffes, chocolat, fromages ...  
de 20 cm  
Lame lisse et habillage du manche en bois**  
*Truffle slicer SAN-Slice wood handle smooth bl. Cm.20*



**408120 Mandoline à truffes, chocolat, fromages ...  
de 20 cm  
Lame dentée et habillage du manche en bois**  
*Truffle slicer SAN-Slice wood handle serrated bl. Cm.20*



**407320 Mandoline à truffes, chocolat, fromages ...  
de 20 cm  
Lame lisse et manche en bois**  
*Wood Truffle slicer smooth bl. Cm.20*



**408320 Mandoline à truffes, chocolat, fromages ...  
de 20 cm  
Lame dentée et manche en bois**  
*Wood Truffle slicer serrated bl. Cm.20*



**134226 Couperet Svizzera**  
**lame de 26 cm**  
*«Svizzera» Cleaver cm.26*



**138213 Couperet «Genovese»**  
**en acier inoxydable**  
**lame de 22 cm**  
*Stainless steel «Genovese» Cleaver*  
*cm.22*



**142220 Couperet**  
**en acier inoxydable**  
**lame de 20 cm**  
*Stainless steel cleaver*  
*cm.20*



**142222 Couperet**  
**en acier inoxydable**  
**lame de 22 cm**  
*Stainless steel cleaver*  
*cm.22*



**142225 Couperet**  
**en acier inoxydable**  
**lame de 25 cm**  
*Stainless steel cleaver*  
*cm.25*



**143234 Couperet espadon**  
**en acier inoxydable**  
**lame de 34 cm**  
*Swordfish stainless steel*  
*cleaver*  
*cm.34*



146245| Scie de boucherie commune  
146250| avec lame inox

**en acier inoxydable**

Carbon steel bone  
saw with Stainless steel  
blade cm.45  
Rapid change

**Lame / blade**

146245I - cm.45

146250I - cm.50



147245I| Scie de boucherie  
147250I| en acier carbone

**Lame inox de 45 cm**

Carbon steel bone  
saw with Stainless steel  
blade cm.45  
Standard change

**Lame / blade**

147245I - cm.45

147250I - cm.50



148245| Scie boucher inox  
**45 cm**

Stainless steel bone saw  
cm.45  
Standard change



149245| Scie de boucherie  
en aluminium  
**Lame inox de 45 cm**

Stainless steel bone saw  
cm.45  
Standard change



150745I| Scie de boucherie  
en inox  
**Lame inox de 45 cm**  
**changement rapide**

Stainless steel butcher's saw  
45 cm stainless steel blade  
quick change



158045 **Lame INOX pour scie**  
158050 *Stainless Steel spare blade*  
*(rapid change)*

**Lame / blade**  
158045 - cm.45  
158050 - cm.50



159045 **Lame inox pour scie de**  
159050 **boucherie de 45 cm**  
*Stainless Steel spare blade*  
*cm.45 (standard change)*

**Lame / blade**  
159045 - cm.45  
159050 - cm.50



165015 **Attendrisseur viande**  
**de 1,5 kg**  
*Stainless steel meat pounder*  
*1,5 kg*



165020 **Attendrisseur viande**  
**de 2 kg**  
*Stainless steel meat pounder*  
*1,5 kg*



396070 **Attendrisseur viande**  
**de 0,7 kg**  
*Stainless steel pounder*  
*0,7 Kg*



168010 **Batte cotelette**  
**1 kg diamètre**  
**de 10 cm**  
*Stainless steel b.s. meat pounder*  
*1 Kg*



196200 **Pique saucisses**  
*Nylon salami pricker*



198030 **Ecailleux longueur de 30 cm**  
*Scaling fish*



**200012 Crochet ancre - tire carcasse de 12 cm**  
 Stainless steel anchor hook  
 cm.12



**204021 Esse allonge tournante de 21 cm**  
 Stainless steel turning hook  
 cm.21



**206100 Crochet à «S» - 10 cm**  
 Stainless steel «S» hook cm.10

**Mes/meas**

206100 - 10 cm    206160 - 16 cm  
 206120 - 12 cm    206180 - 18 cm  
 206140 - 14 cm    206200 - 20 cm



**235030 Planche à découper polyéthylène avec protection hygiène Couleur blanche**  
 Cutting Board  
 Plexiglass Protection  
**Mes/meas**  
 50X30 cm



**244030R Planche à découper couleur rouge**  
 Cutting Board - Polyet. Red

**Mes/meas**

40 x 30 x 2 cm  
 50 x 30 x 2 cm  
 60 x 40 x 2 cm



**244030B Planche à découper couleur blanche**  
 Cutting Board - Polyet. Red

**Mes/meas**

40 x 30 x 2 cm  
 50 x 30 x 2 cm  
 60 x 40 x 2 cm



**244030A Planche à découper couleur bleu**  
 Cutting Board - Polyet. Red

**Mes/meas**

40 x 30 x 2 cm  
 50 x 30 x 2 cm  
 60 x 40 x 2 cm



**244030V Planche à découper couleur verte**  
 Cutting Board - Polyet. Red

**Mes/meas**

40 x 30 x 2 cm  
 50 x 30 x 2 cm  
 60 x 40 x 2 cm

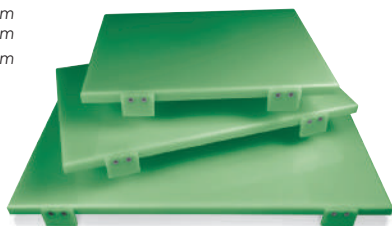

**244030G Planche à découper couleur jaune**  
 Cutting Board - Polyet. Red

**Mes/meas**

40 x 30 x 2 cm  
 50 x 30 x 2 cm  
 60 x 40 x 2 cm

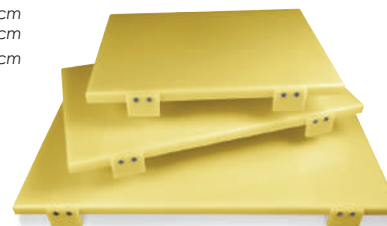



## 371030 Barre magnétique

Magnetic holder

### Mes/meas

371030 - 30 cm

371045 - 45 cm

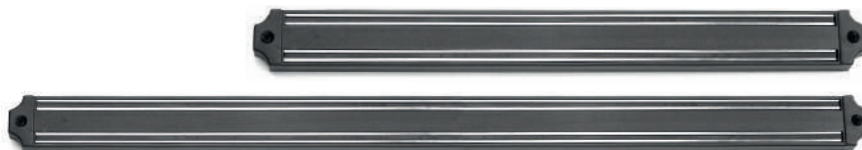

## 346100 Eplucheur Castor

"Castor" Packed singly

346100C - Eplucheur Castor sur carte

"Castor" Packed singly



## 402300 Mandoline avec 3 versions de coupe

Mandolin multiple slicing



714208 **Coilleur à beurre**  
lame de 8 cm  
*Butter Curler*



714216 **Vide pomme**  
diamètre de 16 mm  
*Apple corer diam. 16 mm.*



715206 **Canneleur et éplucheur**  
agrumes lame de 6 cm  
*Orange peeler*



716204 **Zesteur agrumes**  
lame de 4 cm  
*Lemon zester*



717225 **Moule à pomme - évideur**  
diamètre de 25 mm  
*Melon baller diam. 25 mm.*



718209 **Couteau à décorer**  
lame de 9 cm  
*Decorator*



723210 **Couteau à pamplemousse**  
lame de 10 cm  
*Grapefruit*



724212 Fouet 12 cm  
Whisk

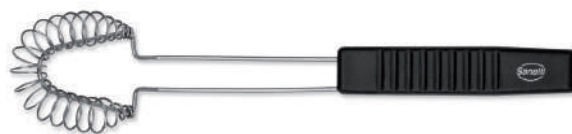

731216 Râpe grain fin -  
longueur de 34 cm  
Grater small



732216 Râpe grain médium  
longueur de 34 cm  
Grater medium



733216 Râpe grain épais -  
longueur de 34 cm  
Grater large



743206 Eplucheur  
lame de 6 cm  
Potato peeler





958150 Grand présentoir au sol  
H 200 cm / L 90 cm / P 64 cm  
Large floor display  
H 200 cm / W 90 cm / D 64 cm



962108 Présentoir au sol médium  
H 200 cm / L 45 cm / P 30 cm  
Médium floor display  
H 200 cm / W 45 cm / D 30 cm



964100 Présentoir carton  
de 6 box JOLLY  
H 50 cm / L 53 cm / P 41 cm

Carton display  
of 6 JOLLY boxes  
H 50 cm / W 53 cm / D 41 cm





*Passionnement*  
**Ciseaux**

LOCAU®



Depuis 1975 les Ets LOCAU n'ont jamais cessé de travailler les ciseaux et les sécateurs ... les ciseaux pour les professionnels de la couture et les sécateurs pour les professionnels de la fleur.

Pour toujours améliorer son savoir-faire sur ces gammes de produits, la société a racheté depuis sa création 3 fabricants de cisellerie : les Ets Barraud-Brosson, les Ets Rimbert et les Ets Rocher.

Elle a aussi déposé auprès de l'INPI et l'EUIPO plusieurs marques de ciseaux et de sécateurs : Eurociso®, Franciso®, LadyCouture®, Mannequin®, Ergon beauty® et bien d'autres ... et notamment DAF®

Saviez-vous que DAF signifie Diffusion Articles pour la Fleuristerie ?

*Since 1975, Ets LOCAU has never stopped working with scissors and pruning shears... scissors for sewing professionals and pruning shears for flower professionals.*

*To further enhance its expertise in these product ranges, the company has since acquired 3 shears manufacturers : Ets Barraud-Brosson, Ets Rimbert and Ets Rocher.*

*It has also registered several scissor brands with the INPI and EUIPO: Eurociso®, Franciso®, Lady Couture®, Mannequin®, Ergon beauty® and many others ... including DAF®.*

*Did you know that DAF stands for Diffusion Articles Flowers ?*

Lame  
" Le pointu "  
*The Blade*  
" The sharp "

Lame  
" Le camus " ou  
" Le camard "  
*The curved sharp*

L'entablure  
*The entablature*

La branche  
*The body*

L'anneau  
*The ring*





- Inox de qualité X20CR13
- Lames galbées de 2 mm d'épaisseur pour faire glisser la coupe
- Pratique : soie prolongée
- Anneaux larges ambidextres
- Epaisseur lame : 2 mm
- Longueur totale : 19 cm
- Finition lame : satinée

- Quality stainless steel X20CR13
- Curved blades of 2 mm thickness to make the cutting slip
- Convenient : Prolonged tang
- Large ambidextrous rings
- Blade's thickness : 2 mm
- Scissors length : 7,5''
- Blade finish : satin



	<b>Bouleau de Norvège</b>	Norway Birchwood <b>Réf 3219.BD</b>
	<b>Red Heart</b>	Rosewood <b>Réf 3219.BR</b>
	<b>Buis</b>	Boxwood <b>Réf 3219.BI</b>
	<b>Bois de violette</b>	Kingwood <b>Réf 3219.BV</b>
	<b>Ebène</b>	Ebony <b>Réf 3219.EB</b>
	<b>Genévrier</b>	Juniper <b>Réf 3219.GE</b>
	<b>Pistachier</b>	Pistachio <b>Réf 3219.PI</b>
	<b>Olivier</b>	Olivewood <b>Réf 3219.OL</b>
	<b>Plexi Écaille de tortue</b>	Tortoiseshell plexiglas <b>Réf 3219.PLE</b>
	<b>Plexi Blanc</b>	White plexiglas <b>Réf 3219.PLB</b>
	<b>Plexi Mauve</b>	Purple plexiglas <b>Réf 3219.PLM</b>
	<b>Plexi Rouge</b>	Red plexiglas <b>Réf 3219.PLR</b>

- **Lame et corps en acier inox trempé Z40C13**
  - **Ligne moderne et épurée**
  - **Épaisseur lame : 2 mm**
  - **Longueur totale : 23 cm**
  - **Finition lame : satinée**
- *Body and blade made of Z40C13 tempered stainless steel*
  - *Modern and pure line*
  - *Blade's thickness : 2 mm*
  - *Knife length : 9"*
  - *Blade finish : satin*



	<b>Bouleau de Norvège</b>	Norway Birchwood <b>Réf 4295.BD</b>
	<b>Red Heart</b>	Rosewood <b>Réf 4295.BR</b>
	<b>Buis</b>	Boxwood <b>Réf 4295.BI</b>
	<b>Bois de violette</b>	Kingwood <b>Réf 4295.BV</b>
	<b>Ebène</b>	Ebony <b>Réf 4295.EB</b>
	<b>Genévrier</b>	Juniper <b>Réf 4295.GE</b>
	<b>Pistachier</b>	Pistachio <b>Réf 4295.PI</b>
	<b>Olivier</b>	Olivewood <b>Réf 4295.OL</b>
	<b>Plexi Écaille de tortue</b>	Tortoiseshell plexiglas <b>Réf 4295.PLE</b>
	<b>Plexi Blanc</b>	White plexiglas <b>Réf 4295.PLB</b>
	<b>Plexi Mauve</b>	Purple plexiglas <b>Réf 4295.PLM</b>
	<b>Plexi Rouge</b>	Red plexiglas <b>Réf 4295.PLR</b>

# Ciseaux - Le Thiers® Inauguration

LE THIERS®

- Inox de qualité X20CR13
- Lames galbées de 2 mm d'épaisseur pour faire glisser la coupe
- Finition lame satinée
- Pratique : soie prolongée
- Anneaux larges ambidextres
- Epaisseur lame : 2 mm
- Longueur totale : 19 cm

- Quality stainless steel X20CR13
- Curved blades of 2 mm thickness to make the cutting slip
- Satin blade finish
- Convenient : Prolonged tang
- Large ambidextrous rings
- Blade's thickness : 2 mm
- Scissors length : 7,5''



France

Réf 3219.BBR



Europe

Réf 3219-EUR



USA

Réf 3219-USA



Angleterre

Réf 3219-ANG



Italie

Réf 3219-ITA



Suisse

Réf 3219-SUI



Belgique

Réf 3219-BEL

Nous contacter pour fabriquer sur devis des ciseaux avec drapeaux différents.

Contact us for making scissors with different flags on request.

# Ciseaux et coffrets cadeaux - Inauguration

Scissors and gift box



**Ciseaux DIRECTOR®** Réf 1205.19  
Acier forgé - doré - Ambidextre  
DIRECTOR scissors - Steel forged - golden  
ambidextrous  
**Longueur : 19 cm - 7,5''**



Exemple en Bois de Rose  
Example in Rose Wood

**Coffret en hêtre avec ciseaux et  
coupe-papier**  
**LE THIERS®** Réf 3295.02  
Beech box with scissors and letter  
opener Le Thiers (see pages 6 and 7)  
**Voir page 6 et 7**



Exemple en Bois de Rose  
Example in Rose Wood

**Coffret luxe ciseaux** Réf 3295-02L  
**et coupe-papier LE THIERS®**  
Luxe box with scissors and letter  
opener  
Le Thiers (See pages 6 and 7)  
**Voir page 6 et 7**

## LADY COUTURE scissors

- Acier carbone
- Forgé et Chromé

- Carbon steel
- Forged and Chromed



**Broder et découdre**  
Embroidery & Unpicking scissors  
Longueur : 12 cm - 5''

Réf 3050.12



**Lingère plate Couture**  
Sewing scissors with flat blades  
Longueur : 14 cm - 5,5''

Réf 3055.14



**Lingère plate Couture**  
Sewing scissors with flat blades  
Longueur : 15 cm - 6''

Réf 3055.15



**Lingère plate Couture**  
Sewing scissors with flat blades  
Longueur : 17 cm - 6,5''

Réf 3055.17



**Lingère plate Couture**  
Sewing scissors with flat blades  
Longueur : 18 cm - 7''

Réf 3055.18



**Couturière Bancal**  
Wobbly dressmaking scissors  
Longueur : 17 cm - 6,5''

Réf. : 3070.17



**Couturière Bancal**  
Wobbly dressmaking scissors  
Longueur : 18 cm - 7''

Réf 3070.18



**Couturière bancal Grand anneau**  
Large-ring dressmaking scissors  
Longueur : 22 cm - 9''

Réf 3075.22

# Ciseaux spécifiques

## Specific scissors

- Acier carbone
- Forgé et Chromé

- Carbon steel
- Forged and Chromed

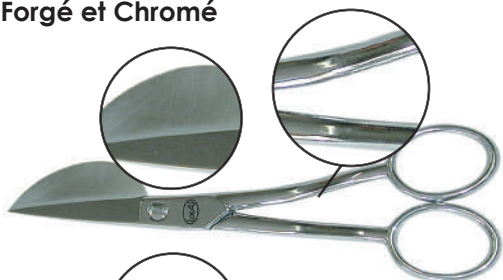

### Ciseaux pour appliqués « bec de pélican »

Réf 3180.15

« Pelican beak » scissors for applied work

Longueur : 15 cm - 6''

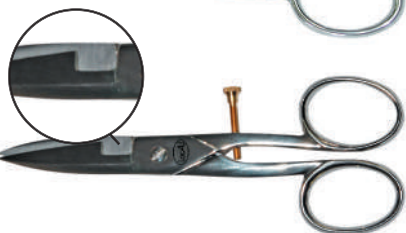

### Ciseaux spécial boutonnière

Réf 3175.12

Special buttonhole scissors

Longueur : 12 cm - 5''



### Coupe-fil forgé lames droites

Réf 3630.12

Forged wire cutter with straight blades

Longueur : 12 cm - 5''



### Coupe-fil forgé lames incurvées

Réf 3635.12

Forged wire cutter with curved blades

Longueur : 12 cm - 5''



### Coupe-fil lame droite bouts arrondis

Réf 3630.11

Forged wire cutter straight blades with rounded ends

Longueur : 11 cm - 4,5''



### Lingère plate Nogent

Réf 3120.GA

Grand anneau - Spécial Gaucher

Sewing scissors with flat blades « Nogent » - large ring left handed

Longueur : 18 cm - 7''



### Ciseaux à double courbure

Réf 3180.16

Double curved scissors

Longueur : 16 cm - 6''



### Ciseaux à deux pointes et lames courbées

Réf 3181.13

13 cm scissors with two points and curved blades

Longueur : 13 cm - 5,5''



### Ciseaux à deux pointes et lames courbées

Réf 3181.16

16 cm scissors with two points and curved blades

Longueur : 16 cm - 6,5''



**Broder Moderne** - Acier carbone **Réf 3000.09**

forgé et Chromé

*Modern embroidery scissors - Carbon steel forged and chromed*

**Longueur : 9 cm - 3,5''**



**Broder Classique** - Acier carbone **Réf 3005.09**

forgé et Chromé

*Classic embroidery scissors - Carbon steel forged and chromed*

**Longueur : 9 cm - 3,5''**



**Broder** - Acier carbone **Réf 3050.09**

forgé et Chromé

*Embroidery scissors - Carbon steel forged and chromed*

**Longueur : 9 cm - 3,5''**



**Broder Moderne** - Acier carbone **Réf 3002.10**

forgé et Chromé

*Modern embroidery scissors - Carbon steel forged and chromed*

**Longueur : 10 cm - 4''**



**Broder Gothique** - Acier carbone **Réf 3003.10**

forgé et doré

*Gold embroidery scissors - gothic - Carbon steel forged and golded*

**Longueur : 10 cm - 4''**



**Cigogne dorée** - Acier carbone **Réf 3015.D9**

forgé

*Gold embroidery scissors - stork - Carbon steel forged and golded*

**Longueur : 9 cm - 3,5''**



**Cigogne dorée** - Acier carbone **Réf 3016.12**

forgé

*Gold embroidery scissors - stork - Carbon steel forged and golded*

**Longueur : 12 cm - 5''**



**Cigogne dorée** - Acier carbone **Réf 3016.17**

forgé

*Gold embroidery scissors - stork - Carbon steel forged and golded*

**Longueur : 17 cm - 6,5''**



**Cigogne Chromée** - Acier carbone **Réf 3015.C9**

forgé

*Carbon steel forged and chromed - stork*

**Longueur : 9 cm - 3,5''**



**Cigogne Chromée** - Acier carbone **Réf 3015.12**

forgé

*Carbon steel forged and chromed - stork*

**Longueur : 12 cm - 5''**



**Lingère rétro doré** - Acier  
carbone forgé **Réf 3026.13**  
*Gold embroidery scissors - Retro - Carbon steel forged*  
**Longueur : 13 cm - 5,11''**



**Rétro doré** - Acier carbone  
forgé **Réf 3026.09**  
*Gold embroidery scissors - retro - Carbon steel forged*  
**Longueur : 9 cm - 3,5''**



**Broder Coq doré** - Acier  
carbone forgé **Réf 3018.09**  
*Gold embroidery scissors - rooster - Carbon steel forged*  
**Longueur : 9 cm - 3,5''**



**Broder Lièvre doré** - Acier  
carbone forgé **Réf 3019.10**  
*Gold embroidery scissors - Hare - Carbon steel forged*  
**Longueur : 10 cm - 4''**



**Broder Ajouré doré** - Acier  
carbone forgé **Réf 3004.10**  
*Openwork Embroidery scissors - Carbon steel forged and  
gilded*  
**Longueur : 10 cm - 4''**



**Lingère doré (Série Prestige)** **Réf 3060.15**  
Acier carbone forgé  
*Sewing scissors with flat golden blades - Carbon steel  
forged*  
**Longueur : 15,5 cm - 6''**



**Broder Tour Eiffel doré** - Acier **Réf 3022.10**  
carbone forgé  
*Gold embroidery scissors - Eiffel Tower - Carbon steel  
forged*  
**Longueur : 10 cm - 4''**



**Prestige doré** - Acier carbone **Réf 3020.09**  
forgé  
*Gold embroidery scissors - Prestige - Carbon steel forged*  
**Longueur : 9 cm - 3,5''**



**Broder et Découdre Chromé** **Réf 3010.12**  
Acier carbone forgé  
*Embroidery and unpicking scissors - Carbon steel forged  
and chromed*  
**Longueur : 12 cm - 5''**



# Mannequin Tradition 1451 RJ - Lingères

## Sewing scissors



**Lingère plate Couture** - Acier  
carbone forgé et chromé **Réf 3100.11**  
Sewing scissors with flat blades - Carbon steel forged and  
chromed  
**Longueur : 11 cm - 4,5''**



**Lingère plate Couture** - Acier  
carbone forgé et chromé **Réf 3100.12**  
Sewing scissors with flat blades - Carbon steel forged and  
chromed  
**Longueur : 12,5 cm - 5''**



**Lingère plate Couture** - Acier  
carbone forgé et chromé **Réf 3100.14**  
Sewing scissors with flat blades - Carbon steel forged and  
chromed  
**Longueur : 14 cm - 5,5''**



**Lingère plate Couture** - Acier  
carbone forgé et chromé **Réf 3100.15**  
Sewing scissors with flat blades - Carbon steel forged and  
chromed  
**Longueur : 15,5 cm - 6''**



**Lingère plate Couture** **Réf 3100.17**  
Acier carbone - forgé et chromé  
Sewing scissors with flat blades - Carbon steel forged and  
chromed  
**Longueur : 17 cm - 6,5''**



**Lingère plate Couture** **Réf. : 3100.18**  
Acier carbone - forgé et chromé  
Sewing scissors with flat blades - Carbon steel forged and  
chromed  
**Longueur : 18 cm - 7''**



**Lingère plate Couture** - Acier  
carbone forgé et chromé **Réf 3100.20**  
Sewing scissors with flat blades - Carbon steel forged and  
chromed  
**Longueur : 20 cm - 8''**

# Mannequin Tradition 1451 RJ - Couturières

## Dressmaking scissors



**Couturière Bancal<sup>\*1</sup>** Réf 3105.17  
Acier carbone - forgé et chromé  
Wobbly dressmaking scissors - Carbon steel forged and chromed  
Longueur : 17 cm - 6,5"



**Couturière Bancal** - Acier carbone forgé et chromé Réf 3105.18  
Wobbly dressmaking scissors - Carbon steel forged and chromed  
Longueur : 18,5 cm - 7"



**Couturière Bancal** - Acier carbone forgé et chromé Réf 3105.20  
Wobbly dressmaking scissors - Carbon steel forged and chromed  
Longueur : 20 cm - 8"



**Couturière Camard<sup>\*2</sup> Grand Anneau** Réf 3110.20  
Acier carbone forgé et chromé  
Large-ring dressmaking scissors - Carbon steel forged and chromed  
Longueur : 20 cm - 8,5"



**Couturière Camard Grand Anneau** Réf 3110.22  
Acier carbone forgé et chromé  
Large-ring dressmaking scissors - Carbon steel forged and chromed  
Longueur : 22 cm - 8,5"



**Couturière Camard Grand Anneau** Réf 3110.25  
Acier carbone forgé et chromé  
Large-ring dressmaking scissors - Carbon steel forged and chromed  
Longueur : 25 cm - 10"

**\*1 « Bancal » se dit lorsque les anneaux sont chantournés dans 2 sens différents pour assurer un meilleur confort de préhension principalement réalisé sur les couturières**  
« Bancal » is said when the rings are scalloped in two different directions to ensure good grip comfort. Mainly on dressmaking scissors.

**\*2 « Camard » signifie nez aplati en vieux français**  
« Camard » means flattened more in old french

# Les tailleurs

## Tailor scissors



### Ciseaux fort cranté

Acier inox trempé - Branches et anneaux vernis

Scissors strong notched - Tempered stainless steel - Varnished handles and rings

Longueur : 23 cm - 9"

Réf 3177.23

Droitier -  
Right-handed



### Ciseaux fort cranté

Acier inox trempé - Branches et anneaux vernis

Scissors strong notched - Tempered stainless steel - Varnished handles and rings

Longueur : 23 cm - 9"

Réf 3178.23

Gaucher -  
Left-handed



### Tailleur branches noires

Acier inox trempé - Anneaux vernis

Black-handle tailor shears - Tempered stainless steel - Varnished rings

Longueur : 21 cm - 8,5"

Réf 3170.21



### Tailleur branches noires

Acier inox trempé - Anneaux vernis

Black-handle tailor shears - Tempered stainless steel - Varnished rings

Longueur : 23 cm - 9"

Réf 3170.23



### Tailleur branches noires

Acier inox trempé - Anneaux vernis

Black-handle tailor shears - Tempered stainless steel - Varnished rings

Longueur : 26 cm - 10,5"

Réf 3170.26



### Tailleur branches noires

Acier inox trempé - Anneaux vernis

Black-handle tailor shears - Tempered stainless steel - Varnished rings

Longueur : 29 cm - 11,5"

Réf 3170.29

## Les tailleurs

---

Tailor scissors



**Tailleur à l'ancienne** Réf 3173.25  
Acier carbone - forgé et chromé  
*Old style tailor shears - Carbon steel forged and chromed*  
**Longueur : 25 cm - 10''**



**Tailleur à l'ancienne** Réf 3173.28  
Acier carbone - forgé et chromé  
*Old style tailor shears - Carbon steel forged and chromed*  
**Longueur : 28 cm - 11''**



**Tailleur à l'ancienne** Réf 3173.30  
Acier carbone - forgé et chromé  
*Old style tailor shears - Carbon steel forged and chromed*  
**Longueur : 30 cm - 12''**

## Professionnels Inox AISI 420



**Ciseaux professionnel ambidextre** - Manche nylon  
*Pointed tips scissors - Nylon handle*  
**Longueur : 9 cm - 3,5''**

**Réf 1700.09**



**Ciseaux professionnel ambidextre** - Manche nylon  
*Pointed tips scissors - Nylon handle*  
**Longueur : 11 cm - 4,5''**

**Réf 1700.11**



**Ciseaux professionnel ambidextre** - Manche nylon  
*Pointed tips scissors - Nylon handle*  
**Longueur : 9 cm - 3,5''**

**Réf 1701.09**



**Ciseaux professionnel petits travaux** - Manche nylon  
*Pointed tips scissors - Nylon handle*  
**Longueur : 13,5 cm - 5,5''**

**Réf 1701.13**



**Ciseaux professionnel petits travaux** - Manche nylon  
*Pointed tips scissors - Nylon handle*  
**Longueur : 15 cm - 6''**

**Réf 1702.15**



**Ciseaux professionnel universel**  
Manche nylon  
*Professional universal scissors - Nylon handle*  
**Longueur : 17 cm - 6,5''**

**Réf 1703.17**



**Ciseaux professionnel universel**  
Manche nylon  
*Professional universal scissors - Nylon handle*  
**Longueur : 21 cm - 8,5''**

**Réf. : 1703.21**



**Ciseaux professionnel universel** - Gaucher  
*Professional universal scissors - Left-handed*  
**Longueur : 21 cm - 8,5''**

**Réf 1704.21**

## Professionnels Inox AISI 420

---



**Couturière** - Ciseaux grand anneau - Manche nylon  
Large ring scissors - Nylon handle  
Longueur : Lames unies - 24 cm - 9,5"

Réf 1706.24



**Couturière** - Ciseaux grand anneau - Manche nylon  
Large ring scissors - Nylon handle  
Longueur : Lames unies - 26 cm - 10,5"

Réf 1706.26



**Couturière** - Ciseaux grand anneau - Manche nylon  
Large ring scissors - Nylon handle  
Longueur : Lames unies - 28 cm - 11"

Réf 1706.28



**Cuisine** - Ciseaux démontables - Manche nylon  
Removable scissors - Nylon handle  
Longueur : 20 cm - 8"

Réf 1707.20



**Cuisine** - Avec encoche et manche nylon  
Cooking scissors - Serrated with notch - Nylon handle  
Longueur : 20 cm - 8"

Réf 1705.20



**Cuisine** - Dentés avec encoche et manche nylon  
Cooking scissors - Serrated with notch - Nylon handle  
Longueur : 20 cm - 8"

Réf 1705.20D

**LOCAU**<sup>®</sup>

Coutellerie - Thiers

**Incassable, solide  
et durable**  
En acier inoxydable  
Protégé dans sa pochette

**Anti-tâches**  
Grâce à ses rebords

**Personnalisable**  
A votre enseigne  
et/ou sur demande  
pour vos clients



## L'indispensable de la couture

**Pistolets couture patchwork**  
Lot de 3 pièces - Grand -  
Moyen - Petit modèle  
Sewing ruler tailor  
Réf 4590.03



**Pistolet couture patchwork** Réf 4590.PM  
Petit modèle - Taille : 130 mm  
Sewing ruler tailor



**Pistolet couture patchwork** Réf 4590.MM  
Moyen modèle - Taille : 170 mm  
Sewing ruler tailor



**Pistolet couture patchwork** Réf 4590.GM  
Grand modèle - Taille : 310 mm  
Sewing ruler tailor

## Accessoires - Art Créatifs - DIY



### Cranteur

Lames inox trempé - 13 dents  
Tempered stainless steel blades - 13 teeth  
Longueur : 20 cm - 8''

Réf 1050.20



### Cranteur

Lames inox trempé - 15 dents  
Tempered stainless steel blades - 15 teeth  
Longueur : 22 cm - 8,5''

Réf 1050.22



### Broder rose et blanc

Pink floral embroidery scissors  
Longueur : 10,5 cm - 4''

Réf 3006.10



### Broder vert et blanc

Green floral embroidery scissors  
Longueur : 10,5 cm - 4''

Réf 3007.10



### Broder bleu et rose

Blue floral embroidery scissors  
Longueur : 10,5 cm - 4''

Réf 3008.10



### Styler de découpe

Découpe précise et minutieuse  
Cutting stylus - Precise and fiddly cutting  
Longueur : 14 cm - 5,5''

Réf 419.601



### Lot de 5 lames pour styler

Set of 5 blades for stylus

Réf 419.611



# Accessoires - Art Créatifs - DIY



**Réglet inox** - Flexible gradué 2 faces - Corps inox souple **Réf 4602.20**  
 Stainless steel ruler - 2-sided graduated, flexible – Soft stainless steel body  
**Longueur : 20 cm - 8''**



**Réglet inox** - Flexible gradué 2 faces - Corps inox souple **Réf 4602.30**  
 Stainless steel ruler - 2-sided graduated, flexible – Soft stainless steel body  
**Longueur : 30 cm - 12''**



**Réglet inox** - Flexible gradué 2 faces - Corps inox souple **Réf 4602.50**  
 Stainless steel ruler - 2-sided graduated, flexible – Soft stainless steel body  
**Longueur : 50 cm - 20''**



**Loupe ronde** - Verre optique **Réf 488.050**  
 Monture métal chromé - Zoom x7,5  
 Round magnifying glass - Optical glass - Chrome-plated metal frame  
**Diamètre : 5 cm - 2''**



**Loupe ronde** - Verre optique **Réf 4880.60**  
 Monture métal chromé - Zoom x6  
 Round magnifying glass - Optical glass - Chrome-plated metal frame  
**Diamètre : 6 cm - 2,5''**



**Loupe ronde** - Verre optique **Réf 488.075**  
 Monture métal chromé - Zoom x4  
 Round magnifying glass - Optical glass - Chrome-plated metal frame  
**Diamètre : 7,5 cm - 3''**



**Loupe ronde** - Verre optique **Réf 4880.90**  
 Monture métal chromé - Zoom x3  
 Round magnifying glass - Optical glass - Chrome-plated metal frame  
**Diamètre : 9 cm - 3,5''**



**Loupe mains libres** - Objectif bi-focal avec réglage autour du cou - corde - Zoom x1,5 et 4,5 **Réf 4880.11**  
 Knitting - threading and sewing - Nails painting  
 Embroidery - jewellery inspection  
**Diamètre : 11 cm - 4,5''**



## Accessoires - Art Créatifs - DIY

---

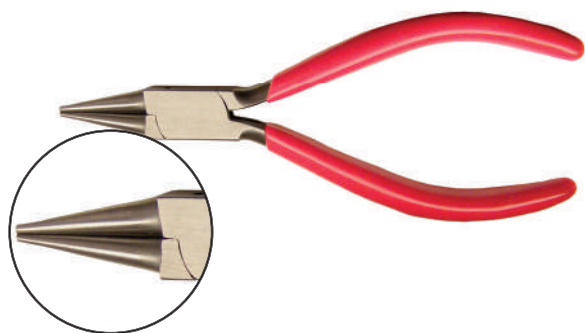

**Pince à plier ronde**

Réf 4094.13

Manche avec protection plastique

*Rounded bending pliers*

Longueur : 13 cm - 5,5"

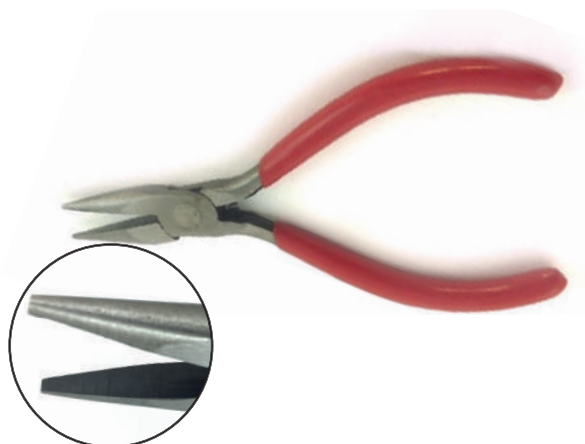

**Pince à plier plate striée**

Réf 4095.13

Manche avec protection plastique

*Ribbed flat bending pliers*

Longueur : 13 cm - 5,5"



**Pince coupante rouge**

Réf 4096.13

Manche avec protection plastique

*Cutting pliers*

Longueur : 13 cm - 5,5"



**Pince coupante noire**

Réf 4096.14

Manche avec protection plastique

*Cutting pliers*

Longueur : 13 cm - 5,5"



**Ongle courbe - manucure - Acier satiné** - Qualité professionnelle **Réf 2040.C9**  
 Curved nail scissors - Glossy - Professional quality  
**Longueur : 9 cm - 3,5''**



**Ongle courbe Gaucher manucure - Acier forgé - Chromé** **Réf 2042.G9**  
 Left-hander - Curved nail scissors - Forged steel - Chromed  
**Longueur : 9 cm - 3,5''**



**Envie courbe cuticules** **Réf 2045.C9**  
 Acier satiné - Qualité professionnelle  
 Curved hangnail scissors - Glossy - Professional quality  
**Longueur : 9 cm - 3,5''**



**Envie courbe cuticules** **Réf 2047.C10**  
 Acier satiné - Qualité professionnelle  
 Curved hangnail scissors - Glossy - Professional quality  
**Longueur : 10,4 cm - 4''**



**Envie courbe Gaucher cuticules** **Réf 2047.G9**  
 Acier forgé - Chromé  
 Left-hander - Hangnail scissors - Forged steel - Chromed  
**Longueur : 9 cm - 3,5''**



**Ongle bébé** **Réf 2090.08**  
 Acier forgé - Chromé sur nickel  
 Nail scissors for baby - Forged steel - Chromed on nickel  
**Longueur : 8 cm - 3''**



**Ciseaux pédicure** **Réf 2116.11**  
 Acier satiné - Qualité professionnelle  
 Pedicure scissors - Glossy - Professional quality  
**Longueur : 11 cm - 4,5''**



**Pince pour cuticules Envie** **Réf 2215.10**  
 Cuticle pliers  
**Longueur : 10 cm - 4''**



**Pédicure Moderne** **Réf 2117.11**  
 Lames inox - Anneaux résine ABS  
 Modern pedicure scissors - Stainless steel blades - ABS ring  
**Longueur : 11 cm - 4,5''**



**Pédicure Grand Anneau** **Réf 2120.18**  
 Lames inox trempé - Anneaux résine ABS  
 Pedicure scissors - Tempered stainless steel blades - Large ABS ring  
**Longueur : 18 cm - 7''**



**Pince ongle - pédicure incurvé** Réf 2220.10  
 Acier satiné - Qualité professionnelle  
 Curved hangnail scissors - Glossy - Professional quality  
 Longueur : 10 cm - 4''



**Pince ongle - pédicure incurvé** Réf 2220.12  
 Acier satiné - Qualité professionnelle  
 Curved hangnail scissors - Glossy - Professional quality  
 Longueur : 12 cm - 5''



**Pince ongle forte - pédicure incurvé** Réf 2230.14  
 Acier - Qualité professionnelle  
 Curved hangnail scissors - Professional quality  
 Longueur : 14 cm - 5,5''



**Pince ongle forte - pédicure incurvé** Réf 2240.12  
 Acier satiné - Qualité professionnelle  
 Ressort extérieur  
 Curved hangnail scissors - Glossy - Professional quality  
 Longueur : 12 cm - 5''



**Coupe ongle extra-plat manucure** Réf 2455.08  
 Acier - Qualité professionnelle  
 Extra-flat nail-clipper - Professional quality  
 Longueur : 11 cm - 4,5''



**Coupe ongle extra-plat + Étui chocolat** Réf 2455.08C  
 Acier - Qualité professionnelle  
 Extra-flat nail-clipper - Professional quality  
 Longueur : 11 cm - 4,5''



**Coupe ongle extra-plat + Étui orange** Réf 2455.08O  
 Acier - Qualité professionnelle  
 Extra-flat nail-clipper - Professional quality  
 Longueur : 11 cm - 4,5''



**Coupe ongle extra-plat + Étui Rouge** Réf 2455.08R  
 Acier - Qualité professionnelle  
 Extra-flat nail-clipper - Professional quality  
 Longueur : 11 cm - 4,5''



**Trousse manucure en cuir de 3 pièces - Orange** Réf 2000.03O  
 Orange / Composé de 1 Réf. 2455.08 / 2040.C9 / 2200.01

**Trousse manucure en cuir de 3 pièces - Marron** Réf 2000.03C  
 Brown / Composé de 1 Réf. 2455.08 / 2040.C9 / 2200.01

**Trousse manucure en cuir de 3 pièces - Rouge** Réf 2000.03R  
 Red / Composé de 1 Réf. 2455.08 / 2040.C9 / 2200.01



**Pince à épiler**  
Acier inox supérieur - bleu  
Tweezers - Superior stainless steel - blue  
**Longueur : 9,5 cm - 4''**

**Réf 2200.01BL**



**Pince à épiler**  
Acier inox supérieur - rose  
Tweezers - Superior stainless steel - pink  
**Longueur : 9,5 cm - 4''**

**Réf 2200.01RO**



**Pince à épiler**  
Acier inox supérieur - vert  
Tweezers - Superior stainless steel - green  
**Longueur : 9,5 cm - 4''**

**Réf 2200.01VE**



**Display 30 pinces à épiler** **Réf 2200.30**  
Acier inox supérieur - Coloris assortis  
Gamme Ergon' beauty  
30 tweezers display - Superior stainless steel - Matched colours  
**Dimensions : 25 x 15 x 12,5 cm - 10'' x 6'' x 5''**

• Moustache - Barbe - Coiffure



**Ciseaux moustache**  
Acier satiné  
Moustache scissors - Glossy  
**Longueur : 12 cm - 5''**

**Réf 2125.12**

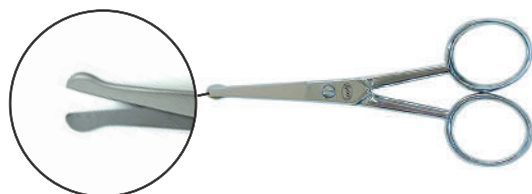

**Ciseaux poils du nez**  
Acier satiné - Qualité professionnelle  
Nose hairs scissors - Glossy - Professional quality  
**Longueur : 11 cm - 4,5''**

**Réf 2126.11**



**Coiffeur satiné**  
Acier satiné - Qualité professionnelle  
Glossy hairdressing scissors - Glossy - Professional quality  
**Longueur : 14 cm - 5,5''**

**Réf 2135.14**



**Coiffeur satiné**  
Acier satiné - Qualité professionnelle  
Glossy hairdressing scissors - Glossy - Professional quality  
**Longueur : 15,5 cm - 6''**

**Réf 2135.15**



**Coiffeur effiler satiné**  
Acier satiné - Qualité professionnelle  
Glossy hairdressing scissors to thin - Glossy - Professional quality  
**Longueur : 14 cm - 5,5''**

**Réf 2160.14**



**Coiffeur sculpteur satiné**  
Acier satiné - Qualité professionnelle  
Glossy hairdressing scissors to sculpt - Glossy - Professional quality  
**Longueur : 14 cm - 5,5''**

**Réf 2165.14**



**Tondeuse à cheveux**  
Hair clippers  
**Longueur : 14 cm - 5,5''**

**Réf 2300.03**



**Coiffeur moderne**  
Lames inox - Branches ABS  
Modern hairdressing scissors - Stainless steel blades - ABS handle  
**Longueur : 16 cm - 6,5''**

**Réf 2130.16**



**Effiler moderne**  
Lames inox - Branches ABS  
Modern scissors to thin - Stainless steel blades - ABS handle  
**Longueur : 16 cm - 6,5''**

**Réf 2131.16**

## Bi-matière soft



**Ciseaux Softblue® broder**  
Très pointu - Inox - Ambidextre  
Stainless steel - Very pointed  
Longueur : 11 cm - 4,5''

Réf 1662.10



**Ciseaux Softblue® universels**  
Inox  
Universal scissors Softblue® - Stainless steel  
Longueur : 21 cm - 8,5''

Réf 1663.21



**Ciseaux Softblue® universels**  
Inox  
Universal scissors Softblue® - Stainless steel  
Longueur : 23 cm - 9''

Réf 1663.23



**Ciseaux micro-dentés avec bouts pointus**  
inox - Ambidextre  
Pointed and micro-toothed scissors - Stainless steel  
Longueur : 14 cm - 5,5''

Réf 1600.14



**Ciseaux 15 cm - bouts pointus**  
avec anneaux bi-matière polypropylène  
Inox  
15 cm scissors - pointed tips with bi-material steel  
polypropylene rings - Stainless  
Longueur : 15 cm - 6''

Réf 1600.15



**Ciseaux Softred**  
Inox  
Two-material handle - Stainless steel  
Longueur : 21 cm - 8,5''

Réf 1664.21



**Ciseaux lames Teflon**  
ABS  
Teflon blades - Two-material handle - Stainless steel  
Longueur : 21 cm - 8,5''

Réf 1665.21



**Major 17**  
Inox  
Stainless steel - ABS  
Longueur : 17 cm - 6,5''

Réf 1405.17



**Major 21**  
Inox  
Stainless steel - ABS  
Longueur : 21 cm - 8,5''

Réf 1405.21



**Ciseaux multi-usages**  
Casse-noix - Microdenté - Ambidextre - Inox  
Multipurpose scissors - Nutcracker - Serrated - Stainless steel - ABS  
Longueur : 21 cm - 8,5''

Réf 1410.21



**Burocoup® 21**  
Inox  
Stainless steel - ABS  
Longueur : 21 cm - 8,5''

Réf 1003.21



**Ciseaux hachoir  
+ peigne de nettoyage**  
Inox  
Stainless steel - ABS - Shopper scissors with cleaning comb  
Longueur : 19 cm - 7,5''

Réf 1056.21



## Tout inox HACCP



**Ciseaux ambidextre - Lithographe** Réf 1215.17

Acier inox forgé - Lames très effilées

*Bread and pastry scissors*

*Lithographer scissors - Stainless forged steel - Frayed blades*

**Longueur : 17 cm - 6,5''**



**Ciseaux ambidextre à saigner volaille** Réf 1215.13

Acier inox forgé

*Stainless steel poultry bleeding scissors*

**Longueur : 12,5 cm - 5''**



**Ciseaux ambidextre - Crevettes** Réf 6005.15

Oursins - Acier inox forgé

*Prawn & urchin scissors - Forged stainless steel*

**Longueur : 15 cm - 6''**



**Ciseaux à poisson** Réf 3179.22

Crantés - Inox

*Fish scissors - Serrated - Stainless steel*

**Longueur : 22 cm - 8,5''**



**Ciseaux démontables avec encoche** Réf 6011.19

LUXE - Ménage - Casse-noix - Inox brossé

*LUXURY - Removable scissors with notch - Housework -*

*Nutcracker - Bushed stainless steel*

**Longueur : 19 cm - 7,5''**



**Ciseaux** Réf 3172.20

Acier inox forgé

*Forged stainless steel*

**Longueur : 20 cm - 8''**

## Les spécifiques et grandes tailles



**Ciseaux forgés chromés - Electricien**  
Scissors forged and chromed electrician **Réf 4093.15**  
Longueur : 15 cm - 5,5"



**Ciseaux de colleur - Forgés lames Teflon bouts ronds - Ambidextre**  
Scissors forged with teflon-coated blades **Réf 3190.25**  
Longueur : 25 cm - 9,5"



**Ciseaux de colleur - Forgés lames Teflon bouts ronds - Ambidextre**  
Scissors forged with teflon-coated blades **Réf 3190.29**  
Longueur : 29 cm - 11,5"



**Ciseaux de colleur - Forgés lames Teflon bouts pointus - Ambidextre**  
Scissors forged with teflon-coated blades **Réf. : 3190.26**  
Longueur : 26 cm - 10,5"



**Ciseaux de colleur - Loncoup®** **Réf 1086.28**  
Inox  
Stainless steel  
Longueur : 28 cm - 9"



**Ciseaux de colleur - Pointus** **Réf 1023.23**  
Inox manche ABS  
Stainless steel  
Longueur : 23 cm - 9" - Lames : 13 cm



**Ciseaux acier chromé bouts ronds** **Réf 3130.17**  
chrome-plated forged scissors with round tips  
Longueur : 17 cm - 6,5"



**Ciseaux acier chromé bouts ronds** **Réf 3130.25**  
Chrome plated scissors - Rounds tips  
Longueur : 25 cm - 9,5"

## Coupe Volaille



### Coupe volaille Tulipe tout inox

Acier inox - Haut de gamme

*Stainless steel - High-end*

**Longueur : 24 cm - 9,5"**

**Réf 1093.24**



### Coupe volaille forgé tout inox

Acier inox - Haut de gamme

*High-end - Non-slip handle - Stainless steel*

**Longueur : 25 cm - 10"**

**Réf 1101.25**



### Coupe volaille Retto

Acier carbone - Chromé

*Stainless carbon steel - Chromed*

**Longueur : 24 cm - 9,5"**

**Réf 1092.24**



### Masticateur

Acier inox forgé à chaud - Chromé

*Hot-forged stainless steel - Chromed*

**Longueur : 18 cm - 7"**

**Réf 2350.01**



### Coupe volaille

Inox démontable brossé - LUXE

*Luxury - Brushed stainless steel - Removable*

**Longueur : 24 cm - 9,5"**

**Réf 1099.24**



### Coupe volaille moderne

Lames inox trempé - Poignées bi-matière

*Tempered stainless steel blades - Two-material handles*

**Longueur : 23 cm - 9"**

**Réf 1098.23**

# Coupe Volaille



**Coupe volaille forgé** Réf 1100.25I  
Acier inox - Ressort Interne - Haut de gamme  
*Intern ressort - Stainless steel - High-end*  
**Longueur : 25 cm - 10"**



**Coupe volaille forgé** Réf 1100.25  
Acier inox - Haut de gamme  
*Stainless steel - High-end*  
**Longueur : 25 cm - 10"**



**Coupe volaille forgé** Réf 1100.28  
Acier inox - Haut de gamme  
*Stainless steel - High-end*  
**Longueur : 28 cm - 11"**



**Coupe volaille forgé - Spécial canard** Réf 1102.23  
Acier inox - Haut de gamme  
*For ducks - Stainless steel - High-end*  
**Longueur : 23 cm - 9"**



**Coupe volaille forgé - Spécial canard** Réf 1102.26  
Acier inox - Haut de gamme  
*For ducks - Stainless steel - High-end*  
**Longueur : 26 cm - 10,5"**



**Coupe volaille droit - Grand chef** Réf 1103.28  
Acier inox forgé - Ressort extérieur  
*Stainless steel forged - external spring*  
**Longueur : 28 cm**



**Ressort comtois chromé** Réf FRESSORTC55CH  
Petit modèle  
*Stainless steel*  
**Dimension : 55 mm**

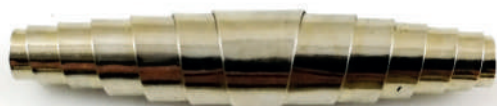

**Ressort comtois chromé** Réf FRESSORTC75CH  
Grand modèle  
*Stainless steel*  
**Dimension : 75 mm**

# Pinces



**Pince à sucre chromée**  
Acier forgé à chaud - Chromé  
Chromed sugar tong - Hot-forged steel  
Chromed on nickel  
**Longueur : 13 cm - 5''**

**Réf 3850.13**



**Pince à sucre dorée**  
Acier forgé à chaud - Corps doré à l'or fin  
Gold sugar tong - Hot-forged steel - Fine gold-plated  
**Longueur : 13 cm - 5''**

**Réf 3851.13**



**Coupe œuf doré**  
Forgé et doré à l'or fin  
Gold egg cutter - Hot forged steel  
**Longueur : 13 cm - 5''**

**Réf 3818.13**



**Pince à arêtes**  
Fishbone tong  
**Longueur : 11 cm - 4,5''**

**Réf 3857.11**



**Pince à dresser**  
Gourmet tong  
**Longueur : 30 cm - 12''**

**Réf 3856.30**



**Pince à glaçons**  
Ice cubes tong  
**Longueur : 17 cm - 6,5''**

**Réf 3858.17**

# Pinces



## Pince à servir ajourée

Serving tong

Longueur : 25 cm - 10''

Réf 3853.25



## Pince à servir percée

Serving tong

Longueur : 25 cm - 10''

Réf 3855.25



## Pince à crustacés - Inox

Shellfish tong

Longueur : 18,5 cm - 7''

Réf 6000.18



## Pince à crustacés - Inox LUXE

Shellfish tong - Luxury

Longueur : 18 cm - 7''

Réf 6001.18



## Pince courbée à dents LUXE - Inox

Curved serrated tong - Luxury

Longueur : 8 cm - 3'' / 19 cm - 7,5''

Réf 6002.19



## Casse-pattes fort forgé Double encoche - Inox

Strong forged legcracker - Notched toothed

Longueur : 18,5 cm - 7'' - Epaisseur : 1 cm

Réf 6004.18



## Casse-pattes fort forgé Inox

Forged legcracker

Longueur : 16 cm - 6,5''

Réf 6003.16

# LOCAU®

Coutellerie - Thiers

## SECAFLOR

La gamme SECAFLOR®  
composée d'un sécateur,  
d'un coupe-tout et d'un  
désépinoir.

A la fois léger et efficace ces accessoires de coupe fabriqués chez LOCAU sont inspirés de leur gamme d'outils pour les professionnels pour toute création florale ou travail d'horticulture. Ils sont d'une excellente qualité et permettent de couper des fleurs coupées, des rosiers, de couper des petites branches, cueillir fleurs et fruits... et surtout d'effeuiller et de désépiner les roses de votre jardin comme un professionnel.

C'est aussi de très beaux objets au design simple et épuré qui sont déclinés en trois essences de bois : de l'olivier, du bois de rose et du genévrier.



Bois d'olivier

Racine de genévrier

Red Heart

## Désépinoir Sécaflor



**Désépinoir - Effeilleur**  
Acier Inox - Manche en Red Heart  
Thorn & leaf peeler - Handle Wood Rose (Stainless steel)  
Longueur : 13 cm - 5"  
Réf 412.113BR



**Désépinoir - Effeilleur**  
Acier Inox - Manche en Olivier  
Thorn & leaf peeler - Handle Oliver (Stainless steel)  
Longueur : 13 cm - 5"  
Réf 412.113OL



**Désépinoir - Effeilleur**  
Acier Inox - Manche en Genévrier  
Thorn & leaf peeler - Handle Juniper (Stainless steel)  
Longueur : 13 cm - 5"  
Réf 412.113GE

## Désépinoir



**Désépinoir - Effeilleur - Tout inox**  
Acier Inox  
Thorn & leaf peeler (Stainless steel)  
Longueur : 13 cm - 5"  
Réf 412.113



**Désépinoir - Effeilleur - Multi usages**  
Manche bois unis  
Multipurpose thorn & leaf peeler - Plain wooden handle  
Longueur : 16 cm - 6,5" - Pince désépinoir : 7,5 cm - 3"  
Lame serpette : 4,5 cm - 2"  
Réf 412.016



## Sécateur Sécaflor



**Sécateur**  
Inox manche en Red Heart  
Pruning shears - Stainless steel  
Handle Wood Rose  
Longueur : 19 cm  
Réf 413.021 BR



**Sécateur**  
Inox manche en olivier  
Pruning shears - Stainless steel  
Handle Oliver  
Longueur : 19 cm  
Réf 413.020 OL



**Sécateur**  
Inox manche en genévrier  
Pruning shears - Stainless steel  
Handle Juniper  
Longueur : 19 cm  
Réf 413.022 GE



**Réf. 413021.BR** : Sécateur de 19 cm  
avec manches en **Red Heart**

Pruning shears - Stainless steel -  
Handle Wood Rose

# Coupe tout Sécaflor

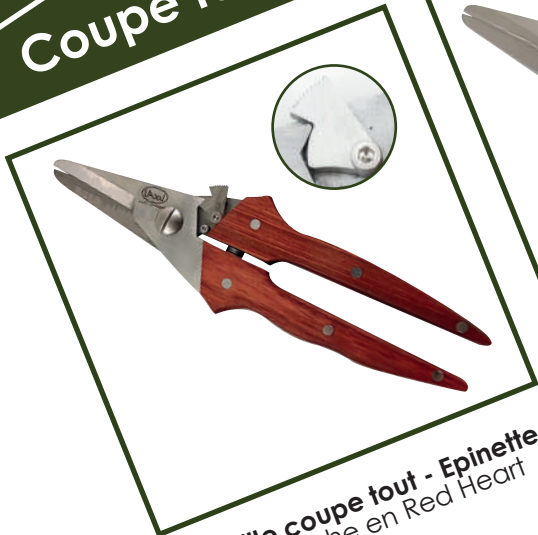

**Cisaille coupe tout - Epinette**  
 Inox manche en Red Heart  
 Multipurpose shears  
 Handle Wood Rose  
 Longueur : 19 cm  
**Réf 415.023 BR**



**Cisaille coupe tout - Epinette**  
 Inox manche en olivier  
 Multipurpose shears  
 Handle Oliver  
 Longueur : 19 cm  
**Réf 415.020 OL**



**Cisaille coupe tout**  
**Epinette**  
 Inox manche en  
 genévrier  
 Multipurpose shears  
 Handle Juniper  
 Longueur : 19 cm  
**Réf 415.022 GE**



**Réf. 415022.GE :** Cisaille coupe-tout  
 Epinette de 19 cm avec manches en  
**genévrier**  
 Multipurpose shears - Stainless steel -  
 Handle Juniper



## Sécateur forgé inox



**Petit sécateur forgé**  
Lames inox - Orange

**Réf 4157.18O**

*Small forged pruning shears - Stainless steel blades - Orange*

**Longueur : 18 cm - 7"**



**Petit sécateur forgé**  
Lames inox - Bleu

**Réf 4157.18B**

*Small forged pruning shears - Stainless steel blades - Blue*

**Longueur : 18 cm - 7"**



**Petit sécateur forgé**  
Lames inox - Chocolat

**Réf 4157.18C**

*Small forged pruning shears - Stainless steel blades - Brown*

**Longueur : 18 cm - 7"**



**Petit sécateur forgé**  
Lames inox - Rouge

**Réf 4157.18R**

*Small forged pruning shears - Stainless steel blades - Red*

**Longueur : 18 cm - 7"**



**Petit sécateur forgé**  
Lames inox - Vert

**Réf 4157.18V**

*Small forged pruning shears - Stainless steel blades - Green*

**Longueur : 18 cm - 7"**



**Petit sécateur forgé**  
Lames inox - Fuchsia

**Réf 4157.18F**

*Small forged pruning shears - Stainless steel blades - Fuchsia*

**Longueur : 18 cm - 7"**



**Petit sécateur forgé**  
Lames inox

**Réf 4157.18**

*Small forged pruning shears - Stainless steel blades*

**Longueur : 18 cm - 7"**

## Coupe tout forgé inox



**Epinette - Vendangette** Réf 4158.19O  
**Coupe tout forgé** - Lames inox - Orange  
*Forged multi-purpose slicer - Stainless steel blades - Orange*  
Longueur : 19 cm - 7"



**Epinette - Vendangette** Réf 4158.19B  
**Coupe tout forgé** - Lames inox - Bleu  
*Forged multi-purpose slicer - Stainless steel blades - Blue*  
Longueur : 19 cm - 7"



**Epinette - Vendangette** Réf 4158.19C  
**Coupe tout forgé** - Lames inox - Chocolat  
*Forged multi-purpose slicer - Stainless steel blades - Brown*  
Longueur : 19 cm - 7"



**Epinette - Vendangette** Réf 4158.19R  
**Coupe tout forgé** - Lames inox - Rouge  
*Forged multi-purpose slicer - Stainless steel blades - Red*  
Longueur : 19 cm - 7"



**Epinette - Vendangette** Réf 4158.19V  
**Coupe tout forgé** - Lames inox - Vert  
*Forged multi-purpose slicer - Stainless steel blades - Green*  
Longueur : 19 cm - 7"



**Epinette - Vendangette** Réf 4158.19F  
**Coupe tout forgé** - Lames inox - Fushia  
*Forged multi-purpose slicer - Stainless steel blades - Fuchsia*  
Longueur : 19 cm - 7"



**Epinette - Vendangette** Réf 4158.19  
**Coupe tout forgé** - Lames inox  
*Forged multi-purpose slicer - Stainless steel blades*  
Longueur : 19 cm - 7"

## Sécateur forgé inox



### Sécateur forgé à chaud

Lames inox

Forged pruning shears - Stainless steel blades

Longueur : 18 cm - 7"

Réf 4154.18



### Sécateur forgé à chaud

Lames inox

Forged pruning shears - Stainless steel blades

Longueur : 21 cm - 8,5"

Réf 4154.21



### Sécateur forgé à chaud

Lames inox

Forged pruning shears - Stainless steel blades

Longueur : 23 cm - 9"

Réf 4154.23



### Sécateur forgé à chaud

Lames inox

Forged pruning shears - Stainless steel blades

Longueur : 26 cm - 10,5"

Réf 4154.26



Branches creuses

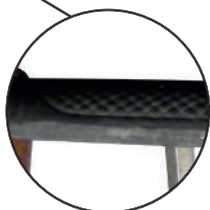

Branches antidérapantes

## Sécateur lame téflonnée



### Sécateur branches aluminium

lame téflonnée

Stainless steel blade tefland - Aluminim Handle

Longueur : 21 cm - 8,5"

Réf 4146.21



### Kit de 2 Lames carbone pour sécateur 414.621

Set of 2 blades - Kit de 2 Hojas - Kit di 2 Lame

Longueur : 7 cm - 3"

Réf 414.7LA



### Ressorts Comtois 55 cm

Comtois spring 55

Réf FRESSORTC55CH



**Sécateur plume**  
Lames inox trempé

Réf 4130.19

*Feather pruning shears - Tempered stainless steel blades*

**Longueur : 19 cm - 7,5'' - Lame : 6 cm - 2,5''**

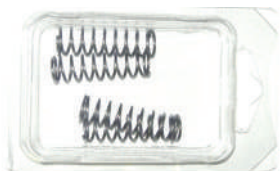

**Boîte de 6 ressorts moyens**  
pour 413.019/415.019/415.021

Réf 415.0R6

*Set of 6 springs*



**Mini-cisaille - Epinette**  
Lames inox trempé

Réf 415.515

*Tempered stainless steel blades*

**Longueur : 15 cm - 6'' - Lame utile ouverte : 3 cm - 1''**



**Boîte de 6 ressorts petits**  
pour 415.515

Réf 415.5R6

*Set of 6 springs*



**Cisaille coupe-tout - Epinette**  
Lames inox trempé

Réf 4150.19

*Multipurpose shears - Tempered stainless steel blades*

**Longueur : 19 cm - 7,5'' - Lame ouverte : 4 cm - 1,5''**



**Cisaille coupe-tout - Epinette**  
Lames inox trempé

Réf 4150.21

*Multipurpose shears - Tempered stainless steel blades*

**Longueur : 21 cm - 8,5'' - Lame ouverte :**



**Époinette - Vendangette**

Réf 4159.16

*Multipurpose shears vine - Tempered stainless steel blades*

**Longueur : 16,5 cm - 6,5''**



**Époinette - Vendangette**

Réf 4159.17

*Multipurpose shears vine - Tempered stainless steel blades*

**Longueur : 17,5 cm - 7''**

## Outils de coupe pour l'art floral

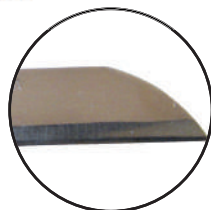

### Carte 10 Couteaux

Réf 411.610

Manche Plastique - Lames inox  
Qualité supérieure

Set of 10 knives - Plastic handle - Stainless steel blades  
Superior quality

Longueur : 16 cm - 6,5" - Lame : 6 cm - 2,5"



### Outimouss (Couteau à mousse florale)

Réf 4102.33

Lame inox trempé - Manche Polypropylène

Mousse knife - Tempered stainless steel blade -  
Polypropylene handle

Longueur : 38 cm - 15" - Lame : 24 cm - 9,5"



### Scie à mousse florale Poignée Polypropylène

Réf 416.021

Mousse saw - Polypropylene handle

Poignée : 14 cm - 5,5" - Lame : 36 cm - 10,5"

## Les accessoires de l'art floral



### Pistolet à colle 80 Watt

Réf 5700.01

Glue gun

# Les accessoires de l'art floral



**Pince agrafeuse SP 19**  
Type Bostitch P3  
Stapling plier  
Dimensions : 180 x 20 x 80 mm

Réf 8470.19GR

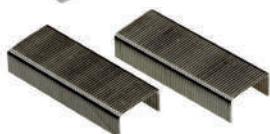

**Agrafes type n°19 1/4**  
Boîte de 5000  
Staples

Réf 9619.45



**Agrafeuse Norma 26 corps métal**  
Stapling pliers

Réf 5450.26

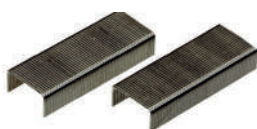

**Agrafes type 26/6**  
Boîte de 5000  
Staples

Réf 9626.65



**Trombones Galvanisés**  
Boîte de 100  
Galvanized paper clips  
Longueur : 26 mm

Réf 812.101



**Trombones Galvanisés**  
Sachet de 100  
Galvanized paper clips  
Longueur : 28 mm

Réf 812.032



**Epingles Fer n°3**  
Boîte de 500g  
Iron pins  
Dimensions : 25 x 0,80 mm

Réf 4319.01



**Epingles Fer n°4**  
Boîte de 500g  
Iron pins  
Dimensions : 30 x 0,85 mm

Réf 4321.01



**Epingles Fer n°8**  
Boîte de 500g  
Iron pins  
Dimensions : 38 x 1 mm

Réf 4322.01



**Epingles Fer n°12**  
Boîte de 500g  
Iron pins  
Dimensions : 43 x 1,1 mm

Réf 4323.01



## Les accessoires de l'art floral



### Cutter professionnel

Réf 4181.15

Professional safety cutter - With safety stop

Longueur : 15 cm - 6'' - Lames 18 mm



### Carte de 6 lames prédécoupées pour cutter référence 418.115

Réf 419.306

Card of 6 pre-cut blades for cutter reference 418.115

Dimensions : 16 x 10 x 45 cm - 6,5'' x 4'' x 18''



### Cutter professionnel sécurité à lame rétractable

Réf 4187.15

Professional safety cutter with retractable blade

Longueur : xx cm - x'' - Lames xx mm



### Étui de 10 lames trapèze pour cutter 418.715

Réf 419.710

Case of 10 trapezium blades for cutter reference 418.715



### Cutter plastique grand modèle Avec arrêt sécurité

Réf 418.916

Large plastic cutter - With safety stop

Longueur : 16 cm - 6,5'' - Lames 18 mm

Dimensions : 7 x 5 x 30 cm - 3'' x 2'' x 12''



### Cutter armature métal Avec arrêt sécurité

Réf 4180.16

Metal frame cutter - With safety stop

Longueur : 16 cm - 6,5'' - Lames 18 mm

Dimensions : 9,5 x 6,5 x 35 cm - 4'' x 2,5'' x 14''



### Étui de 10 lames prédécoupées pour cutter référence 418.016 et 418.916

Réf 419.210

Blades for cutter reference 418.016 / 418.916

Longueur : 18 mm

# Les accessoires de l'art floral



**Bracelets caoutchouc**  
Sachet 1 kg

Réf 5305.00

Rubber bands - 1 kg bag

Dimensions : 50 x 2 mm

**Bracelets caoutchouc**  
Sachet 1 kg

Réf 5307.00

Rubber bands - 1 kg bag

Dimensions : 70 x 1,8 mm

**Bracelets caoutchouc**  
Sachet 1 kg

Réf 5312.00

Rubber bands - 1 kg bag

Dimensions : 120 x 2 mm



**Ruban d'ancrage floral**

Réf 5750.01

Floral anchor tape

Dimensions : 12x20 mm



**Ruban floral**

Réf 5750.02

Floral ribbon

Dimensions : 13x27 mm



**Tube de colle froide pour art floral** Réf 5750.00

Cold glue tube for floral art

50 ml



**Bombe aérosol lustrante pour arrangement floral**

Réf 5750.03

Glossy spray can for flower arrangement

750 ml

# Tabliers



**Tablier de 4 poches dont une grande centrale**  
Chocolat  
Chocolate-brown - Apron with 4 pockets

Réf 4300.02



**Tablier de 4 poches dont une grande centrale**  
Rouille  
Dark red - Apron with 4 pockets

Réf 4300.03



**Tablier de 4 poches dont une grande centrale**  
Noir  
Black - Apron with 4 pockets

Réf 300.05



**Tablier de 4 poches dont une grande centrale**  
Vert olive  
Olive-green - Apron with 4 pockets

Réf 4300.06



**Tablier de 4 poches dont une grande centrale**  
Vert anis  
Anise-green - Apron with 4 pockets

Réf 4300.07



**Tablier de 4 poches dont une grande centrale**  
Cannelle  
Cinnamon - Apron with 4 pockets

Réf 4300.08

# Ceintures



**Ceinture 3 poches  
dont une centrale - Chocolat**  
*Chocolate-brown - Belt with 3 pockets*

Réf 4305.02



**Ceinture 3 poches  
dont une centrale - Noir**  
*Black - Belt with 3 pockets*

Réf 4305.05



**Ceinture 3 poches  
dont une centrale - Vert olive**  
*Olive-green - Belt with 3 pockets*

Réf 4305.06



**Ceinture 3 poches  
dont une centrale - Vert anis**  
*Anise-green - Belt with 3 pockets*

Réf 4305.07



**Ceinture 3 poches  
dont une centrale - Cannelle**  
*Cinnamon - Belt with 3 pockets*

Réf 4305.08

## Pour un apprentissage réussi



### Mallette noire + mousse alvéolée Réf 9995.196

Fermeture par cadenas possible

*Black case - honeycomb foam padlock closing*

**Dimensions : 28 x 20 x 6,5 cm**



### Study Case

Réf 5130.01

Fermeture par cadenas

*Padlock closing*

**Dimensions : 46 x 22 x 23 cm**

**Disponible en dimensions : 51 x 27 x 29 cm Réf 5140.01**



### Mallette fleuriste study case - 7 pièces

Fermeture par cadenas possible Réf 5100.07

**Pince-coupante** - 4096.13

**Pince à plier ronde** - 4094.13

**Ciseaux 21 cm** - 1003.21

**Sécateur 19 cm** - 4130.19

**Coupe-tout 19 cm** - 4150.19

**Serpette 16 cm** - 4106.16

**Study case** - 5130.01

*7 tool florist box - Padlock closing*

**Dimensions : 46 x 22 x 23 cm**



### Mallette fleuriste 6 pièces

Réf 4250.06

Fermeture par cadenas possible

**Pince-coupante** - 4096.13

**Ciseaux 21 cm** - 1405.21

**Sécateur 19 cm** - 4130.19

**Coupe-tout 19 cm** - 4150.19

**Serpette 16 cm** - 4106.16

**Mallette noire + mousse alvéolée** - 9995.196

*6 tool florist box - Padlock closing*

# Mallette personnalisée

## Plaque avec Logo & Numéro & Année

Pour l'identifier facilement, plaque plexi avec un numéro attribué à chaque élève, l'année scolaire ainsi que le logo de votre école ou de la Région.



## Robuste

Plastique ABS

46 x 22 x 23 cm

## Composition à la carte

## Qualité reconnue des outils - LOCAU

Matériel de professionnel pour un travail précis et régulier garanti.



## Verrouillable

Votre mallette peut être livrée avec un cadenas individuel, sécurisant le transport de vos outils.



### Cadenas laiton + jeu de 3 clefs

Brass padlock + 3 keys

Dimensions : 30 mm

Réf 5203.30



### Cadenas laiton + jeu de 3 clefs

Brass padlock + 3 keys

Dimensions : 40 mm

Réf 5205.40

## Mallette couture et Diy



### Mallette couture et Diy - 10 pièces

- Broder classique - Forgé au carbone 9 cm - 3005.09
- Spécial couture - Forgé à chaud 14 cm - 3100.14
- Couturière bancal - Forgé à chaud 18.5 cm - 3105.18
- Pince coupante - 4096.13
- Pince à plier plate striée - 4095.13
- Softblue 21 - Ann. bi-matière 21 cm - 1663.21
- Coupe fil métal - Courbe 12 cm - 3635.12
- Réglet inox gradué 2 faces flexible 20 cm - 4602.20
- Cranteur 13 dents 20 cm - 1050.20
- Mallette noire + mousse alvéolée - 9995.196

Sewing and DIY kit - 10 pieces

Dimensions : 28 x 20 x 6,5 cm

**Réf 4250.10**

## Mallette couture et Diy



### Mallette couture et Diy study case - 15 pièces

- Cigogne dorée à l'or fin 9 cm - 3015.D9
- Spécial couture - Forgé à chaud 17 cm - 3100.17
- Couturière bancal - Forgé à chaud 18.5 cm - 3105.18
- Coupe fil métal - Courbe 12 cm - 3635.12
- Pistolets alu assort. de 3 - 4590.03
- Pierre à aiguiser ciseaux 100x15x15mm - 9995.06
- Burocoup 21- Lames acier inox 21 cm - 1003.21
- Pince coupante - 4096.13
- Pince à plier plate striée - 4095.13
- Stylet Precicut N° 1 - 419.601
- Lames Precicut - 5 lames n°11 - 419.611
- Ciseaux grand anneaux 24 cm - 1706.24
- Réglet inox gradué 2 faces flexible 30 cm - 4602.30
- Study Case - 5130.01
- Cranteur 13 dents 20 cm - 1050.20

Sewing and DIY kit - 15 pieces

Réf 4250.15

Dimensions : 46 x 22 x 23 cm



## Entretien et affûtage - Pierres à aiguiser NATURELLES

NATURAL sharpening stones

Ces pierres naturelles sont fabriquées avec du gré schisteux des Pyrénées. La finesse de son grain et sa pureté minéralogique permettent un aiguisage parfait. « **Utilisation avec ou sans eau** »

These natural stones are made with the schist gré of the Pyrenees. The fineness of its grain and its mineralist purity allow a perfect sharpening. « **Use with or without water** »



**Réf 9995.05**

**Pierre à aiguiser spéciale couteaux**  
Qualité demi-dure finition bercée  
Dimensions 100 x 15 x 10 mm

• Special sharpening stone knives  
Half-hard quality rocked finish  
Dimensions 100 x 15 x 10 mm



**Réf 9995.03**

**Aigüise tout spécial couteaux**  
Qualité demi-dure finition bercée  
Dimensions 200 x 20 x 15 mm 6  
Livré avec étui

• Sharpens any special knives  
Half-hard quality rocked finish  
Dimensions 200 x 20 x 15 mm  
Comes with case



**Réf 9995.06**

**Pierre à aiguiser spéciale Ciseaux**  
Qualité demi-dure finition lisse  
Équivalence d'un grain 1000  
Dimensions 100 x 15 x 15 mm

• Special sharpening Stone Scissors  
Equivalence of a grain 1000  
Dimensions 100 x 15 x 15 mm

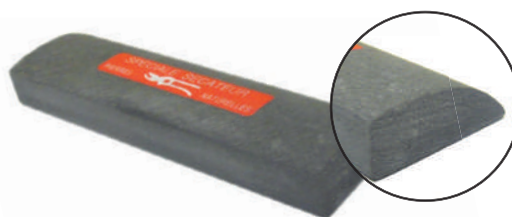

**Réf 9995.09**

**Pierre à aiguiser spéciale sécateurs**  
Qualité demi-dure finition lisse  
Équivalence d'un grain 1000  
Dimensions 100 x 35 x 12 mm

• Special sharpening Stone pruning shears  
Equivalence of a grain 1000  
Dimensions 100 x 35 x 12 mm



**Réf 9995.10**

**Pierre à aiguiser spéciale hameçons et pinces à épiler**  
Qualité demi-dure finition lisse  
Équivalence d'un grain 1000  
Dimensions 100 x 15 x 15 X 2 mm

• Special sharpening stone fish hooks and tweezers  
Half-hard quality smooth finish  
Equivalence of a grain 1000  
Dimensions 100 x 15 x 15 x 2 mm



**Réf 9995.04**

**Pierre à aiguiser spéciale couteaux**  
Qualité demi-dure finition lisse  
Équivalence d'un grain 1000  
Dimensions 120 x 25 x 12 mm

• Special sharpening stone fish hooks and tweezers  
Half-hard quality smooth finish  
Equivalence of a grain 1000  
Dimensions 120 x 25 x 12 mm



**Réf 9995.12**

**RARE pierre à aiguiser La Saurat spéciale**  
outils de jardin et couteaux de cuisine  
Qualité demi-dure finition lisse  
Longueur 230 mm - Épaisseur 15 mm

• RARE sharpening stone The Saurat special  
garden tools and kitchen knives  
Quality half-hard smooth finish  
Length 230 mm - Thickness 15 mm

# Entretien et affûtage - Pierres à aiguiser **NATURELLES**

NATURAL sharpening stones



## Réf 9995.13

Pierre à aiguiser PLATE spéciale  
grands couteaux de cuisine  
Qualité demi-dure finition lisse  
Équivalence d'un grain 1000  
Dimensions 200 x 100 x 20 mm

• Special sharpening PLATE stone  
long kitchen knives  
Half-hard quality smooth finish  
Equivalence of a grain 1000  
Dimensions 200 x 100 x 20 mm



## Réf 9995.14

Pierre à aiguiser PLATE spéciale  
grands couteaux de cuisine  
Qualité demi-dure finition lisse  
Équivalence d'un grain 1000  
Dimensions 240 x 80 x 20 mm

• Special sharpening PLATE stone  
long kitchen knives  
Half-hard quality smooth finish  
Equivalence of a grain 1000  
Dimensions 240 x 80 x 20 mm



## Réf 9995.15

Pierre à aiguiser spéciale  
couteaux de cuisine  
Idéale 2 grains : une face polie  
une face de qualité demi dure  
Dimensions 200 x 35 x 15 mm

• Special sharpening stone  
kitchen knife  
Ideal with 2 finishes: a polished face  
and a half-hard quality face  
Dimensions 200 x 35 x 15 mm



## Réf 9995.16

Pierre à aiguiser spéciale  
couteaux de cuisine  
Qualité dure et lisse  
Dimensions 200 x 35 x 15 mm

• Special sharpening stone  
kitchen knife  
Hard and smooth quality  
Dimensions 200 x 35 x 15 mm



## Réf 9995.17

Pierre à aiguiser spéciale  
couteaux de cuisine  
Qualité demi dure  
Dimensions 200 x 35 x 15 mm

• Special sharpening stone  
kitchen knife  
Half-hard quality  
Dimensions 200 x 35 x 15 mm



## Réf 9995.18

Socle en bois lamellé collé et verni avec quatre patins pour permettre une bonne adhérence sur un plan de travail. La pierre (dimensions 200 x 35 x 15 mm.) n'est pas fixée, ce qui permet, de la retourner pour utiliser les deux faces ou d'adapter une autre pierre. Le socle est rainuré, on peut ainsi mettre la pierre sur le côté.

Socle prévu pour les références 9995-15, 9995-16 et 9995-17.

• Laminated and varnished wooden base with four skates to allow good grip on a worktop.  
The stone (sizes 200 x 35 x 15 mm.) is not fixed, which allows it to be turned to use both sides or to adapt another stone.  
The base is grooved, so you can put the stone on the side. Base for references 9995-15, 9995-16 and 9995-17.

# Entretien



## Étui cuir ROUGE pour protection ciseaux

Réf 9995.205R

Taille 11 à 17 cm

Red leather case for scissor protection  
size 11 to 17 cm

Dimension : 18x6,5 cm



## Étui cuir BORDEAUX pour protection ciseaux

Réf 9995.204BOR

Taille de 10 à 12 cm

Burgundy leather case for scissor protection  
size 10 to 12 cm

Dimension : 12,5x4,5 cm



## Étui cuir MARRON pour protection ciseaux à broder

Réf 9995.203M

Taille de 9 cm à 10 cm

Brown leather case for embroidery scissors  
size 9 to 10 cm

Dimension : 10x4,5 cm



## Étui cuir BEIGE pour protection ciseaux à broder

Réf 9995.203B

Taille 9 cm à 10 cm

Beige leather case for embroidery scissors  
size 9 to 10 cm

Dimension : 10x4,5 cm



## Lubrifiant multifonctions ciseaux, sécateurs et couteaux

Réf 9995.204

Multipurpose lubricant for scissors, shears  
and knives

Quantité : 10 ml



**Réf 7301.02**

**Coffret cadeau**

**Ensemble de ciseaux Lady couture**

Ciseaux lingère Lady couture - 14 cm - 3055.14

Ciseaux à broder lady couture - 9 cm - 3050.09

Plumier bois vitré - 9995.852

*Gift box - Lady sewing scissors and linen set*



**Réf 7302.01**

**Coffret cadeau**

**coupe-tout/épinette forgé**

Coupe-tout - Epinette - manchon en cuir 19 cm - 4158.19R

Plumier bois vitré - 9995.852

*Gift box forged cutter/spruce*



**Réf 3219.04**

**Coffret vitré en bois de Hêtre**

**ciseaux LE THIERS 19 cm Pistachier**

LE THIERS - 19 cm - Pistachio

*scissors glazed beechwood case*



**Réf 7303.01**

**Coffret cadeau sécateur forgé**

Sécateur forgé - lames inox - 18 cm - 4157.18

Coffret bois blanc - coulissant - 9995.855

*Forged pruning shears gift set*



**Réf 7304.01**

**Coffret cadeau sécateur bois**

Sécateur en Genévrier - lames inox - 19 cm - 413022.GE

Plumier bois vitré - 9995.852

*Wooden pruning shears gift set*

## ***Vous aider à mieux vendre !***



Pour la mise en avant de chaque produit, nous avons recherché la solution la plus adaptée pour mieux présenter, mieux informer et ainsi vous aider à mieux vendre ! Pour que nos produits puissent être vendus soit sur des présentoirs de type linéaires ou exposés au travers de vitrines, ils sont tous étiquetés avec leur référence, leur désignation, leur code barre et avec la possibilité ou non d'une accroche par un trou européen.

*For the presentation of each product, we have searched for the most suitable solution to better present, better inform and so help you sell better ! So, all our products can be sold either on linear-type displays or exhibited through showcases, they are all labelled with their reference, designation, barcode and with the possibility or not of a hook by an European hole.*



Pour une meilleure mise en avant de nos produits nous avons aussi développé une gamme élégante de divers présentoirs en bois pour nos différentes gammes de ciseaux couture.

*Suggestions de présentation en dernières pages du catalogue*

*For a better presentation of our products we have also developed an elegant range of various wooden displays ; For pocket knives as well as for our different scissors ranges.*



## Présentoirs de comptoir



### Suggestion de présentoir - 6 ciseaux

Ciseaux à broder cigogne chromée - 12 cm - 3015.12  
Ciseaux à broder cigogne dorée - 12 cm - 3016.12  
Ciseaux à broder - cigogne chromée - 9 cm - 3015.C9  
Ciseaux à broder cigogne dorée - 9 cm - 3015.D9

Réf 7205.06

Ciseaux à broder - coq doré - 9 cm - 3018.09  
Ciseaux à broder - lièvre doré - 10 cm - 3019.10  
Présentoir bois de Hêtre - 6 places - 9995.27

Suggestion of beech wood display stand for embroidery scissors from 9 cm to 12 cm



### Présentoir en bois avec 9 ciseaux à broder fantaisie

Réf 7206.09

3 Ciseaux à broder colorés rose / blanc - 3006.10  
3 Ciseaux à broder colorés vert / blanc - 3007.10  
3 Ciseaux à broder colorés bleu / rouge - 3008.10  
4 Etais cuir broder - 9995.203B  
5 Etais cuir broder - 9995.203M  
1 Présentoir bois 6 places ciseaux broder - 9995.266

Suggestion of beech wood display for embroidery scissors 10 cm

## Présentoirs de comptoir



### Ramasse monnaie Lady couture - 16 pièces Coffret bois

Réf 7201.16

- 2 Broder LC - Forgé à chaud 9 cm - 3050.09
- 2 Petite couture - Forgé à chaud 12.5 cm - 3050.12
- 2 Lingère LC - Forgé à chaud 14 cm - 3055.14
- 2 Lingère LC - Forgé à chaud 15.5 cm - 3055.15
- 2 Lingère LC - Forgé à chaud 17 cm - 3055.17

- 2 Lingère LC - Forgé à chaud 18.5 cm - 3055.18
- 2 Couturière LC - Forgé à chaud 17 cm - 3070.17
- 2 Couturière LC - Forgé à chaud 18.5 cm - 3070.18
- 1 Ramasse Monnaie bois pour ciseaux - 9995.260

Beech wood counter display with 16 Lady Couture scissors



### Ramasse monnaie - 16 ciseaux à broder Coffret bois - Assortiments de mercerie fine

Réf 7202.16

- 2 Cigogne dorée à l'or fin 9 cm - 3015.D9
- 2 Cigogne dorée - Dorée à l'or fin 12 cm - 3016.12
- 2 Broder coq- Corps doré à l'or fin 9 cm - 3018.09
- 2 Prestige doré - An. dorés or fin 9 cm - 3020.09
- 2 Broder Tour Eiffel - Doré Or fin 10 cm - 3022.10

- 2 Cigogne chromée - Forgé à chaud 9 cm - 3015.C9
- 2 Broder et découdre- Forgé à chaud 12 cm - 3010.12
- 2 Broder moderne - Forgé à chaud 10 cm - 3002.10
- 1 Ramasse Monnaie bois pour ciseaux - 9995.260
- Étuis Antra de 9 à 12 cm

Beech wood counter display with 16 embroidery scissors

## Présentoirs de comptoir



### Ramasse monnaie Soins et Beauté - 17 pièces

Réf 7203.17

Coffret bois

- 2 Ongle bébé - Acier Forgé à chaud 8 cm - 2090.08
- 2 Coupe ongle extra plat - 11 cm - 2455.08
- 1 Pince à épiler Ergon' Beauty rose - 2200.01RO
- 1 Pince à épiler Ergon' Beauty verte - 2200.01VE
- 1 Pince à épiler Ergon' Beauty bleue - 2200.01BL
- 2 Envie Courbe - Inox satiné 9 cm - 2045.C9
- 2 Ongle Courbe - Acier inox satiné 9 cm - 2040.C9

- 2 Pince pédicure satiné 12 cm - 2240.12
- 2 Pince ongle - Inox satiné 10 cm - 2220.10
- 2 Pédicure - Acier Inox Satiné 11 cm - 2116.11
- 8 Etui couleur ANTRA ciseaux forgés 9 cm - 9995.130
- 4 Etui couleur ANTRA ciseaux forgés 11 cm - 9995.131
- 2 Etui ANTRA ciseaux forgés 12.5 cm - 9995.132
- 1 Ramasse Monnaie bois pour ciseaux - 9995.260

Beech wood counter display - 17 pieces



### Ramasse monnaie ciseaux le Thiers + sécateur Sécaflor - 10 pièces

Réf 7204.10

Coffret bois

- Ciseaux le Thiers Olivier - 3219.OL
- Ciseaux le Thiers Bois de rose - 3219.BR
- Sécateur Olivier - 413020.OL
- Sécateur bois de rose - 413021.BR

- Sécateur Genévrier - 413022.GE
- Ramasse monnaie bois pour ciseaux - 9995.260
- Étuis Antra ciseaux + sécateurs

Beech wood counter display including 4 Thiers scissors + 6 pruning shears (olive wood / juniper / rosewood)

Bois et photos non contractuels





# Présentoirs - PLV - Ciseaux et Sécateurs



## Présentoir de comptoir Univers bureau - 18 pièces

Réf 7001.18

- 6 Ciseaux Burocoup 21 cm - 1003.21
- 6 Ciseaux Major 21 cm - 1405.21
- 6 Ciseaux Softblue 21 cm - 1663.21
- 1 Présentoir cartonné
- 3 broches pour présentoir

Counter display in office cardboard  
18 pieces



## Présentoir de comptoir Univers cuisine - 18 pièces

Réf 7002.18

- 6 Coupe volaille 23 cm - 1098.23
- 6 Cisochoir 19 cm - 1056.21
- 6 Ciseaux Alter 21 cm - 1410.21
- 1 Présentoir cartonné
- 3 broches pour présentoir

Counter display in cardboard kitchen  
18 pieces



## Présentoir de comptoir Univers jardin - 18 pièces

Réf 7003.18

- 6 Sécateur plume 19 cm - 4130.19
- 6 Coupe tout 15 cm - 415.515
- 6 Coupe tout 21 cm - 4150.21
- 1 Présentoir cartonné
- 3 broches pour présentoir

Garden cardboard counter display  
18 pieces



## Présentoir de comptoir univers soins et beauté - 36 pièces

Réf 7004.36

- 18 Ciseaux Pédicure 18 cm - 2120.18
- 18 Ciseaux Manucure 11 cm - 2117.11
- 1 Présentoir cartonné
- 6 Broches présentoir

Care and beauty cardboard counter display  
36 pieces

# Présentoirs - Couture loisirs



## Présentoir de comptoir Couture et loisirs

Réf 7005.12

- 4 Ciseaux Broder retro 9 cm - 3026.09
- 4 Ciseaux Broder moderne 10 cm - 3002.10
- 4 Ciseaux Broder cigogne 9 cm - 3015 C9
- 4 Ciseaux Broder Classique 9 cm - 3005.09
- 4 Ciseaux Broder découdre 12 cm - 3010.12
- 4 Ciseaux Lingère 17 cm - 3100.17
- 4 Ciseaux Lingère 14 cm - 3100.14
- 4 Ciseaux couturière bancal 18 cm - 3105.18
- 4 Ciseaux Alter 21 cm - 1410.21
- 4 Ciseaux Major 21 cm - 1405.21
- 4 Ciseaux softblue 21 cm - 1663.21
- 1 Présentoir cartonné
- 12 Broches présentoir

12-pin cardboard counter display



# Présentoir métallique - Grand modèle



Nous sommes à votre disposition pour  
**COMPOSER VOTRE PRÉSENTOIR.**

## Présentoir métallique 32 broches

**Réf 7101.32**

- 6 Ciseaux à broder - coq doré 9 cm - 3018.09
- 6 Ciseaux à broder - Tour Eiffel dorée 10 cm - 3022.10
- 6 Ciseaux à broder - Ajouré doré 10 cm - 3004.10
- 6 Ciseaux à broder - gothique doré 10 cm - 3003.10
- 6 Ciseaux à broder - cigogne chromée 9 cm - 3010.12
- 6 Ciseaux à broder - prestige doré 10 cm - 3020.09
- 6 Ciseaux moustache 12 cm - 2125.12
- 6 Pince pédicure 12 cm - 2240.12
- 6 Coupe fil métal - lame droite 12 cm - 3630.12
- 6 Ciseaux broder et découdre 12 cm - 3010.12
- 6 Ciseaux à broder - cigogne chromée 12 cm - 3015.12
- 6 Ciseaux à broder - cigogne dorée 12 cm - 3016.12
- 6 Ciseaux lingère 17 cm - 3100.17
- 6 Ciseaux broder LC 9 cm - 3050.09
- 6 Ciseaux lames courbées 16 cm - 3180.16
- 6 Ciseaux lingère 18 cm - 3100.18
- 6 Ciseaux le Thiers Olivier - 3219.OL
- 6 Coupe volaille moderne - 1098.23
- 6 Ciseaux Alter 21 - 1410.21
- 6 Ciseaux Major 21 - 1405.21
- 6 Ciseaux softblue 21 - 1663.21
- 6 Ciseaux hachoir + peigne 21 cm - 1056.21
- 6 Sécateur plume 19 cm - 4130.19
- 6 Maxi cisaille 21 cm - 4150.21
- 6 Cisaille coupe-tout 19 cm - 4150.19
- 6 Mini cisaille 15 cm - 415.515
- 6 Sécateur branche alu 21 cm - 4146.21
- 6 Ciseaux Burocoup 21 cm - 1003.21
- 6 Ciseaux cranteur 20 cm - 1050.20
- 6 Ciseaux grand anneau 18 cm - 2120.18
- 6 Ciseaux pédicure moderne 11 cm - 2117.11
- 6 Ciseaux lithographe 17 cm - 1215.17
- 1 Présentoir de sol - 9995.800
- 32 Broches pour présentoir métallique - 9995.800BRO

Metal floor display - large model - 32 pins

### Dimensions présentoir

Hauteur : 2 mètres  
Largeur : 50 cm  
Profondeur : 40 cm

### Possibilité présentoir de moitié

Hauteur : 1,14 mètres  
Largeur : 50 cm  
Profondeur : 40 cm

Suggestion de présentation

# Présentoir métallique - Petit modèle



Suggestion de présentation

## Dimensions présentoir

Hauteur : 75 cm  
 Largeur : 35 cm  
 Profondeur : 31 cm

Nous sommes à votre disposition pour  
**COMPOSER VOTRE PRÉSENTOIR.**

## Présentoir de comptoir métallique **Réf 7102.13** Petit modèle - Spécial couture et loisirs

- 6 Ciseaux à broder cigogne dorée 9 cm - 3015.D9
- 6 Ciseaux à broder - cigogne chromée 9 cm - 3015.C9
- 6 Ciseaux à broder - moderne 10 cm - 3002.10
- 6 Ciseaux à broder - prestige doré 9 cm - 3020.09
- 6 Ciseaux broder LC 9 cm - 3050.09
- 6 Ciseaux Petite couture 12.5 cm - 3050.12
- 6 Ciseaux lingère 15 cm - 3100.15
- 6 Ciseaux lingère 17 cm - 3100.17
- 6 Ciseaux lingère 18 cm - 3100.18
- 6 Ciseaux soffred 21 cm - 1664.21
- 6 Ciseaux soffblue 21 cm - 1663.21
- 6 Ciseaux lithographe 17 cm - 1215.17
- 6 Ciseaux alter 21 cm - 1410.21
- 1 Présentoir de comptoir - 9995.700
- 9 Broches pour présentoir métallique - 9995.800BRO

Metal counter display - small model - 9 pins



Suggestion de présentation

## Présentoir de comptoir métallique - Petit modèle - 9 broches **Réf 7103.13**

- 6 Ciseaux ongle courbe 9 cm - 2040.C9
- 6 Ciseaux Pédicure 11 cm - 2116.11
- 6 Ciseaux ongle courbe 10 cm - 2047.C10
- 6 Ciseaux ongle bébé 8 cm - 2090.08
- 6 Ciseaux pédicure moderne 11 cm - 2117.11
- 6 Ciseaux poils de nez 11 cm - 2126.11
- 6 Ciseaux moustache 12 cm - 2125.12
- 6 Pince pédicure 12 cm - 2240.12
- 6 Ciseaux pédicure grand anneau 18 cm - 2120.18
- 6 Ciseaux épiler moderne 16 cm - 2130.16
- 6 Pince à épiler ergon beauty bleu - 2200.01BL
- 6 Pince à épiler ergon beauty rose - 2200.01RO
- 6 Pince à épiler ergon beauty vert - 2200.01VE
- 1 Présentoir de comptoir - 9995.700
- 9 Broches pour présentoir métallique - 9995.800BRO

Metal counter display - small model - 9 pins

## Les ciseaux personnalisables

**Personnalisez vos ciseaux !**  
n'hésitez pas à nous soumettre vos idées.



**Lingère Couture**

*Special dressmaking scissors*

**Longueur : 15,5 cm - 6''**

**Réf 3100.20.CHA**



**Couturière bancal**

*Wobbly dressmaking scissors*

**Longueur : 20 cm - 8''**

**Réf 3105.20**



**Couturière bancal**

*Wobbly dressmaking scissors*

**Longueur : 18,5 cm - 7''**

**Réf 3105.18**

# Technologies et Savoir-faire

## Technologies and know-how

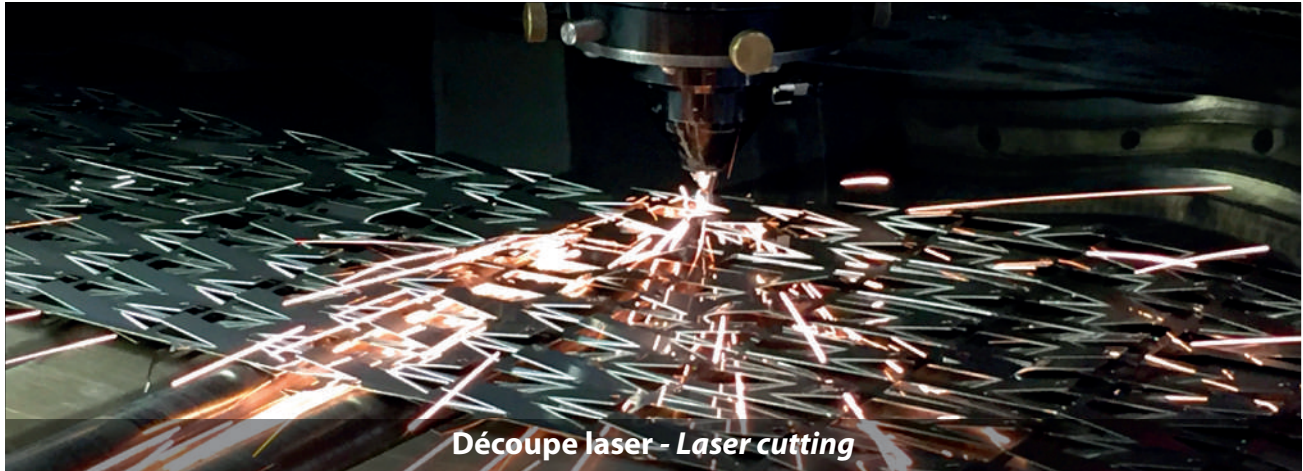

Découpe laser - Laser cutting



Laser AMADA - AMADA laser

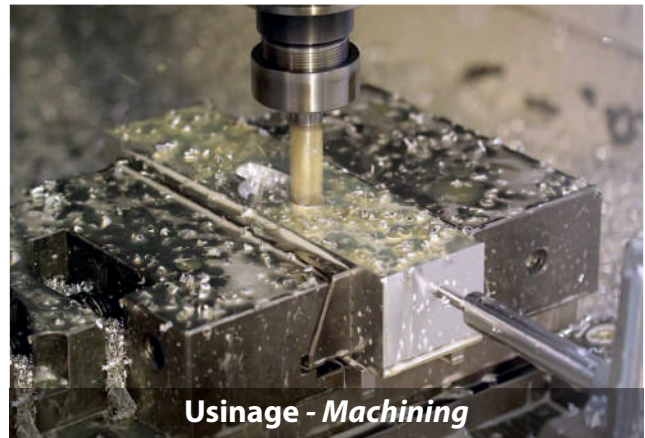

Usinage - Machining



Polissage - Polishing

- 1975 ● Création de la société LOCAU®  
*Creation of the company LOCAU®*
- 1987 ● Achat du Fabricant de ciseaux BARRAUD BROSSON  
*Acquisition of the manufacturer of scissors BARRAUD BROSSON*
- 1989 ● Création du CISOCHOC® sans un gramme de métal  
*Creation of CISOCHOC® without a gram of metal*
- 2006 ● Création des ciseaux LE THIERS®  
*Creation of Scissors LE THIERS®*
- 2007 ● Achat du Fabricant de ciseaux RIMBERT CHEVALERIAS  
*Acquisition of the manufacturer of scissors RIMBERT CHEVALERIAS*
- 2016 ● Achat de la fabrication de sécateurs de la coutellerie ROCHER et Fils  
*Acquisition of the manufacturer of shears ROCHER*
- 2019 ● Achat du fabricant de coutellerie L'Atelier CRT et d'un laser de découpe  
*Acquisition of the cutlery manufacturer CRT® Workshop and a laser cutter*
- 2023 ● Achat d'un second laser de découpe  
*Acquisition of a second cutting laser*